

**SECTOR PUBLICO PROVINCIAL NO FINANCIERO**  
**ESTADO DE EJECUCION PRESUPUESTARIA DE GASTOS**  
**COMPOSICION DEL GASTO POR JURISDICCION Y POR FINALIDAD**  
**- AL 31/10/2017 -**

<b>Jurisdicción</b>	<b>Finalidad</b>	<b>ADMINISTRACION GUBERNAMENTAL</b>	<b>SERVICIOS DE SEGURIDAD</b>	<b>SERVICIOS SOCIALES</b>	<b>SERVICIOS ECONOMICOS</b>	<b>DEUDA PUBLICA</b>	<b>NO CLASIFICADO</b>	<b>TOTAL</b>	<b>PARTICIPACION PORCENTUAL</b>
01	PODER LEGISLATIVO	0,00	0,00	0,00	0,00	0,00	0,00	<b>0,00</b>	<b>0,00%</b>
02	PODER JUDICIAL	842.407.147,87	0,00	0,00	0,00	0,00	0,00	<b>842.407.147,87</b>	<b>3,95%</b>
10	GOBERNACION	160.154.792,41	0,00	149.025.990,16	30.738.568,93	0,00	0,00	<b>339.919.351,50</b>	<b>1,59%</b>
15	SECRETARIA GENERAL DE LA GOBERNACION	113.337.086,21	0,00	16.828.595,43	0,00	0,00	0,00	<b>130.165.681,64</b>	<b>0,61%</b>
20	MINISTERIO DE GOBIERNO Y JUSTICIA	160.571.992,12	0,00	26.221.792,39	9.898.721,24	0,00	0,00	<b>196.692.505,75</b>	<b>0,92%</b>
25	MINISTERIO DE OBRAS Y SERVICIOS PUBLICOS	393.448.259,95	0,00	232.294.104,84	857.212.715,56	0,00	0,00	<b>1.482.955.080,35</b>	<b>6,95%</b>
30	MINISTERIO DE HACIENDA Y FINANZAS	4.995.509.917,12	0,00	716.271.000,05	11.859.041,69	76.483.795,80	16.000.000,00	<b>5.816.123.754,66</b>	<b>27,26%</b>
35	SECRETARIA DE VIVIENDA Y DES. URBANO	16.288.186,29	0,00	1.315.935.348,31	0,00	0,00	0,00	<b>1.332.223.534,60</b>	<b>6,25%</b>
40	MINISTERIO DE SALUD	83.994.386,12	0,00	3.325.517.228,73	11.708.615,94	0,00	0,00	<b>3.421.220.230,79</b>	<b>16,04%</b>
45	MINISTERIO DE DESARROLLO SOCIAL	131.447.437,27	0,00	253.054.718,86	0,00	0,00	0,00	<b>384.502.156,13</b>	<b>1,80%</b>
50	MIN.DE EDUCACION, CIENCIA Y TECNOL.	35.649.007,35	0,00	5.078.972.334,28	0,00	0,00	0,00	<b>5.114.621.341,63</b>	<b>23,98%</b>
55	MIN.DE SERVICIOS PUBLICOS	140.198.382,37	0,00	134.056.770,44	282.066.726,67	0,00	0,00	<b>556.321.879,48</b>	<b>2,61%</b>
60	MINISTERIO DE PRODUCCION Y DESARROLLO	99.585.918,08	0,00	0,00	170.857.590,50	0,00	0,00	<b>270.443.508,58</b>	<b>1,27%</b>
65	SEC.DE ESTADO DEL AMB.Y DES.SUSTENTABLE	48.371.272,32	0,00	0,00	15.774.179,95	0,00	0,00	<b>64.145.452,27</b>	<b>0,30%</b>
80	TRIBUNAL DE CUENTAS	154.140.996,78	0,00	2.489.514,04	0,00	0,00	0,00	<b>156.630.510,82</b>	<b>0,73%</b>
85	SECRETARIA DE ESTADO DE MIINERIA	71.131.637,01	0,00	0,00	41.618.728,65	0,00	0,00	<b>112.750.365,66</b>	<b>0,53%</b>
90	SECRETARIA DE ESTADO DE SEGURIDAD	175.040,07	1.111.201.134,15	0,00	0,00	0,00	0,00	<b>1.111.376.174,22</b>	<b>5,21%</b>
<b>TOTAL</b>		<b>7.446.411.459,34</b>	<b>1.111.201.134,15</b>	<b>11.250.667.397,53</b>	<b>1.431.734.889,13</b>	<b>76.483.795,80</b>	<b>16.000.000,00</b>	<b>21.332.498.675,95</b>	<b>100%</b>
		<b>34,91%</b>	<b>5,21%</b>	<b>52,74%</b>	<b>6,71%</b>	<b>0,36%</b>	<b>0,07%</b>	<b>100%</b>	

**SECTOR PUBLICO PROVINCIAL NO FINANCIERO  
ESTADO DE EJECUCION PRESUPUESTARIA DE GASTOS  
COMPOSICION DEL GASTO POR JURISDICCION Y POR FINALIDAD  
- AL 31/10/2017 -**

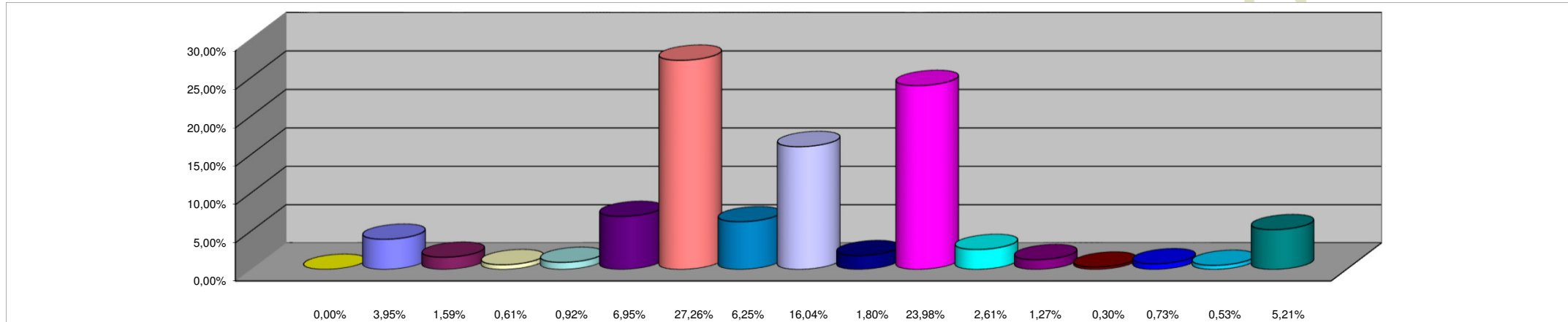

**REFERENCIAS**

<b>JURISDICCION</b>	<b>PORCENTAJE</b>
01 - PODER LEGISLATIVO	0,00%
02 - PODER JUDICIAL	3,95%
10 - GOBERNACION	1,59%
15- SECRETARIA GENERAL DE LA GOBERNACION	0,61%
20 - MINISTERIO DE GOBIERNO Y JUSTICIA	0,92%
25 - MINISTERIO DE OBRAS Y SERVICIOS PUBLICOS	6,95%
30 - MINISTERIO DE HACIENDA Y FINANZAS	27,26%
35 - SECRETARIA DE VIVIENDA Y DES. URBANO	6,25%
40 - MINISTERIO DE SALUD	16,04%
45 - MINISTERIO DE DESARROLLO SOCIAL	1,80%
50 - MIN.DE EDUCACION, CIENCIA Y TECNOL.	23,98%
55 - MIN.DE SERVICIOS PUBLICOS	2,61%
60 - MINISTERIO DE PRODUCCION Y DESARROLLO	1,27%
65 - SEC.DE ESTADO DEL AMB.Y DES.SUSTENTABLE	0,30%
80 - TRIBUNAL DE CUENTAS	0,73%
85 - SECRETARIA DE ESTADO DE MINERIA	0,53%
90 - SECRETARIA DE ESTADO DE SEGURIDAD	5,21%
<b>TOTAL DEL PORCENTAJE</b>	<b>100,01%</b>

**SECTOR PUBLICO PROVINCIAL NO FINANCIERO  
ESTADO DE EJECUCION PRESUPUESTARIA DE GASTOS  
COMPOSICION DEL GASTO POR FINALIDAD  
- AL 31/10/2017 -**

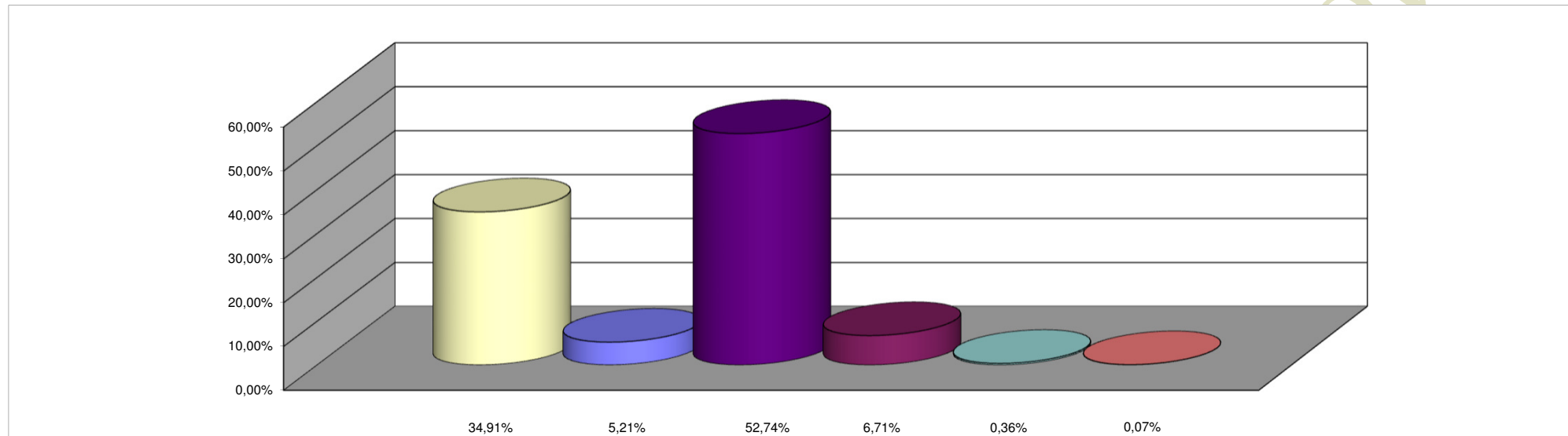

**REFERENCIAS**

<b>FINALIDAD</b>	<b>PORCENTAJE</b>
ADMINISTRACION GUBERNAMENTAL	34,91%
SERVICIOS DE SEGURIDAD	5,21%
SERVICIOS SOCIALES	52,74%
SERVICIOS ECONOMICOS	6,71%
DEUDA PUBLICA	0,36%
NO CLASIFICADO	0,07%
<b>TOTAL DEL PORCENTAJE</b>	<b>100,00%</b>