

SECTOR PUBLICO PROVINCIAL NO FINANCIERO
ESTADO DE EJECUCION PRESUPUESTARIA DE GASTOS
COMPOSICION DEL GASTO POR JURISDICCION Y POR INCISO
- AL 31/05/2016 -

Inciso	1	2	3	4	5	6	7	TOTAL	PARTICIPACION PORCENTUAL (%)
Jurisdicción	GASTOS EN PERSONAL	BIENES DE CONSUMO	SERVICIOS NO PERSONALES	BIENES DE USO	TRANSFERENCIAS	ACTIVOS FINANCIEROS	SERV. DE LA D. Y DISM.O.PAS.		
02 - PODER JUDICIAL	269.287.410,12	3.518.022,56	8.764.873,80	1.986.452,75	45.000,00	0,00	0,00	283.601.759,23	4,13%
10 - GOBERNACION	58.405.416,41	2.997.409,75	29.383.424,07	34.905,50	21.589.530,31	80.000,00	0,00	112.490.686,04	1,64%
15 - SECRETARIA GENERAL DE LA GOBERNACION	26.346.125,58	1.088.135,88	1.556.046,23	0,00	2.738.208,22	0,00	0,00	31.728.515,91	0,46%
20 - MINISTERIO DE GOBIERNO Y JUSTICIA	51.526.015,82	1.462.852,53	2.836.672,96	16.150,00	26.971.832,73	0,00	0,00	82.813.524,04	1,21%
25 - MINISTERIO DE OBRAS Y SERV. PUBLICOS	321.407.349,14	18.847.496,28	20.321.764,38	81.733.578,84	16.884.316,91	0,00	0,00	459.194.505,55	6,69%
30 - MINISTERIO DE HACIENDA Y FINANZAS	96.289.219,74	1.231.675,92	182.025.524,61	385.817,38	1.541.832.237,63	45.589.031,48	0,00	1.867.353.506,76	27,19%
35 - SECRETARIA DE VIVIENDA Y DES. URBANO	31.717.300,34	3.869.856,94	15.557.275,78	228.900.531,46	41.979.713,89	0,00	0,00	322.024.678,41	4,69%
40 - MINISTERIO DE SALUD	632.663.038,29	161.994.089,10	366.729.594,68	2.077.024,43	8.310.407,03	0,00	0,00	1.171.774.153,53	17,06%
45 - MINISTERIO DE DESARROLLO SOCIAL	70.482.369,40	3.033.803,20	6.763.452,04	0,00	53.447.728,75	0,00	0,00	133.727.353,39	1,95%
50 - MIN. DE EDUCACION, CIENCIA Y TEC.	1.493.831.945,35	3.605.800,30	18.178.288,74	5.901.346,45	160.759.160,42	0,00	0,00	1.682.276.541,26	24,50%
55 - MIN. DE SERVICIOS PUBLICOS	52.926.982,83	2.801.437,03	4.356.351,17	15.663.479,52	90.076.104,48	0,00	0,00	165.824.355,03	2,41%
60 - MINISTERIO DE PROD. Y DESARROLLO	39.543.461,89	3.825.860,83	2.822.838,54	5.058.734,31	21.175.741,41	0,00	0,00	72.426.636,98	1,06%
65 - SEC.DE ESTADO DEL AMB.Y DES.SUSTENTABLE	12.724.666,37	1.342.007,90	6.065.781,70	61.955,44	0,00	0,00	0,00	20.194.411,41	0,29%
80 - TRIBUNAL DE CUENTAS	50.723.394,59	668.731,44	1.168.853,54	52.733,00	1.146.088,47	0,00	0,00	53.759.801,04	0,78%
85 - SECRETARIA DE ESTADO DE MINERIA	7.542.970,69	1.820.233,02	4.061.042,49	256.221,00	3.900.964,89	0,00	0,00	17.581.432,09	0,26%
90 - SECRETARIA DE ESTADO DE SEGURIDAD	366.596.362,96	16.870.138,33	3.818.891,68	1.115.265,00	1.363.287,20	0,00	0,00	389.763.945,17	5,68%
TOTAL	3.582.014.029,52	228.977.551,01	674.410.676,41	343.244.195,08	1.992.220.322,34	45.669.031,48	0,00	6.866.535.805,84	100%
PARTICIPACION PORCENTUAL (%)	52,17%	3,33%	9,82%	5,00%	29,01%	0,67%	0,00%	100%	

**SECTOR PUBLICO PROVINCIAL NO FINANCIERO
COMPOSICION DEL GASTO POR JURISDICCION
- AL 31/05/2016 -**

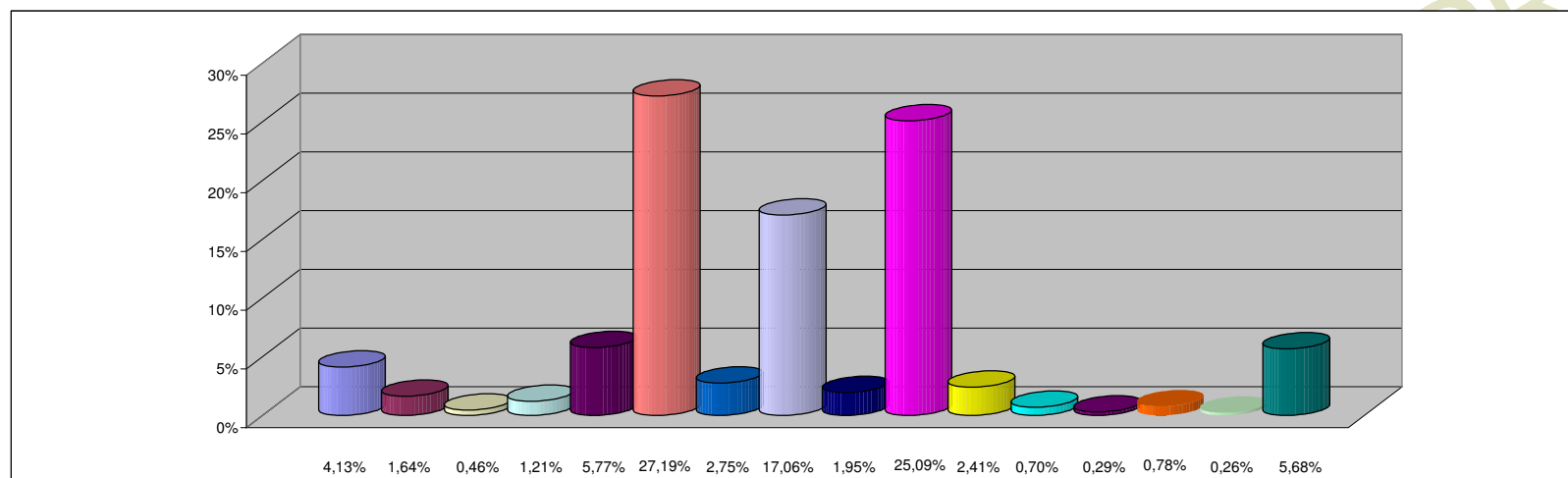

REFERENCIAS

JURISDICCION	PARTICIPACION PORCENTUAL %
02 -PODER JUDICIAL	4,13%
10 -GOBERNACION	1,64%
15 -SECRETARIA GENERAL DE LA GOBERNACION	0,46%
20 -MINISTERIO DE GOBIERNO Y JUSTICIA	1,21%
25 -MINISTERIO DE OBRAS Y SERV. PUBLICOS	5,77%
30 -MINISTERIO DE HACIENDA Y FINANZAS	27,19%
35 - SECRETARIA DE VIVIENDA Y DES. URBANO	2,75%
40 -MINISTERIO DE SALUD	17,06%
45 -MINISTERIO DE DESARROLLO SOCIAL	1,95%
50 -MIN. DE EDUCACION, CIENCIA Y TEC.	25,09%
55 -MIN. DE SERVICIOS PUBLICOS	2,41%
60 -MINISTERIO DE PROD. Y DESARROLLO	0,70%
65 -SEC.DE ESTADO DEL AMB.Y DES.SUSTENTABLE	0,29%
80 -TRIBUNAL DE CUENTAS	0,78%
85 -SECRETARIA DE ESTADO DE MINERIA	0,26%
90 -SECRETARIA DE ESTADO DE SEGURIDAD	5,68%
TOTAL	100,00%

**SECTOR PUBLICO PROVINCIAL NO FINANCIERO
COMPOSICION DEL GASTO POR INCISO
- AL 31/05/2016 -**

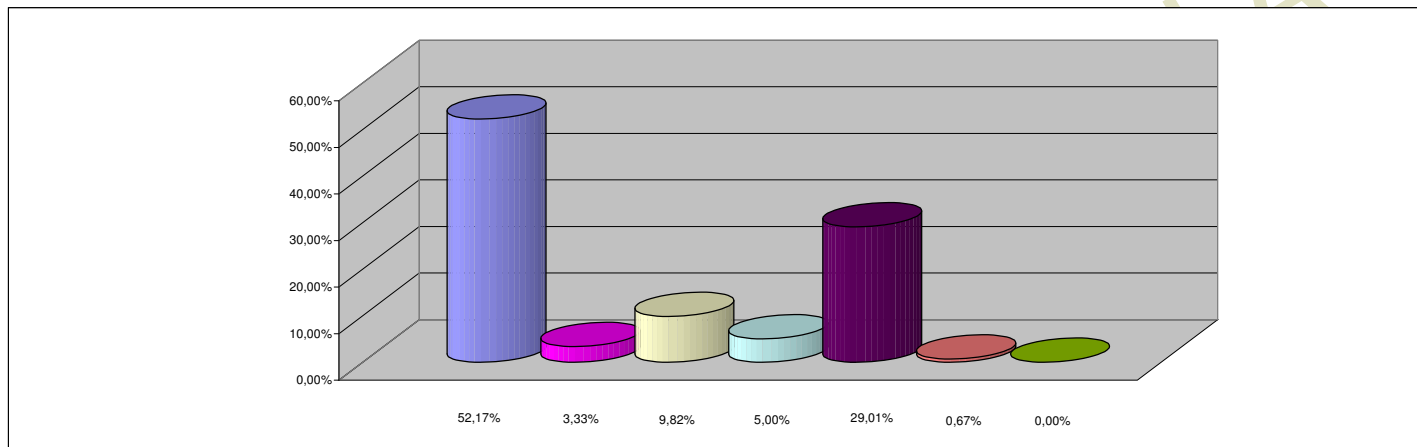

REFERENCIAS

INCISO	PARTICIPACION PORCENTUAL %
1 - GASTOS EN PERSONAL	52,17%
2 - BIENES DE CONSUMO	3,33%
3 - SERVICIOS NO PERSONALES	9,82%
4 - BIENES DE USO	5,00%
5 - TRANSFERENCIAS	29,01%
6 - ACTIVOS FINANCIEROS	0,67%
7 - SERV. DE LA DEUDA Y DISM. OTROS PASIVOS	0,00%
TOTAL	100,00%