

**SECTOR PUBLICO PROVINCIAL NO FINANCIERO**  
**ESTADO DE EJECUCION PRESUPUESTARIA DE GASTOS**  
**COMPOSICION DEL GASTO POR JURISDICCION Y POR FINALIDAD**  
**- AL 31/12/2016 -**

<i>Jurisdicción</i>	<i>Finalidad</i>	<i>ADMINISTRACION GUBERNAMENTAL</i>	<i>SERVICIOS DE SEGURIDAD</i>	<i>SERVICIOS SOCIALES</i>	<i>SERVICIOS ECONOMICOS</i>	<i>DEUDA PUBLICA</i>	<i>NO CLASIFICADO</i>	<i>TOTAL</i>	<i>PARTICIPACION PORCENTUAL</i>
01	PODER LEGISLATIVO	0,00	0,00	0,00	0,00	0,00	0,00	0,00	0,00%
02	PODER JUDICIAL	802.324.307,13	0,00	0,00	0,00	0,00	0,00	802.324.307,13	3,85%
10	GOBERNACION	157.630.790,88	0,00	150.130.196,20	45.124.235,60	0,00	0,00	352.885.222,68	1,69%
15	SECRETARIA GENERAL DE LA GOBERNACION	74.051.922,93	0,00	19.032.451,84	0,00	0,00	0,00	93.084.374,77	0,45%
20	MINISTERIO DE GOBIERNO Y JUSTICIA	200.689.192,54	0,00	27.464.949,96	12.426.377,43	0,00	0,00	240.580.519,93	1,15%
25	MINISTERIO DE OBRAS Y SERVICIOS PUBLICOS	414.985.698,79	789.614,77	173.772.440,82	1.028.074.415,71	0,00	0,00	1.617.622.170,09	7,77%
30	MINISTERIO DE HACIENDA Y FINANZAS	4.723.784.952,31	0,00	702.699.831,68	11.603.447,38	66.396.255,56	0,00	5.504.484.486,93	26,43%
35	SECRETARIA DE VIVIENDA Y DES. URBANO	16.028.179,58	0,00	970.619.505,39	0,00	0,00	0,00	986.647.684,97	4,74%
40	MINISTERIO DE SALUD	96.582.763,17	0,00	3.329.383.552,79	14.731.521,37	0,00	0,00	3.440.697.837,33	16,52%
45	MINISTERIO DE DESARROLLO SOCIAL	121.784.944,28	0,00	307.092.841,61	0,00	0,00	0,00	428.877.785,89	2,06%
50	MIN.DE EDUCACION, CIENCIA Y TECNOL.	33.556.650,45	0,00	5.027.019.709,72	0,00	0,00	0,00	5.060.576.360,17	24,30%
55	MIN.DE SERVICIOS PUBLICOS	248.194.605,08	0,00	29.549.513,39	332.393.298,81	0,00	0,00	610.137.417,28	2,93%
60	MINISTERIO DE PRODUCCION Y DESARROLLO	81.610.311,70	0,00	0,00	198.607.814,77	0,00	0,00	280.218.126,47	1,34%
65	SEC.DE ESTADO DEL AMB.Y DES.SUSTENTABLE	46.002.673,01	0,00	0,00	15.908.569,74	0,00	0,00	61.911.242,75	0,30%
80	TRIBUNAL DE CUENTAS	147.620.365,70	0,00	2.902.424,55	0,00	0,00	0,00	150.522.790,25	0,72%
85	SECRETARIA DE ESTADO DE MIINERIA	16.007.719,13	0,00	0,00	42.581.381,85	0,00	0,00	58.589.100,98	0,28%
90	SECRETARIA DE ESTADO DE SEGURIDAD	223.645,27	1.139.007.635,96	0,00	0,00	0,00	0,00	1.139.231.281,23	5,47%
<b>TOTAL</b>		<b>7.181.078.721,95</b>	<b>1.139.797.250,73</b>	<b>10.739.667.417,95</b>	<b>1.701.451.062,66</b>	<b>66.396.255,56</b>	<b>0,00</b>	<b>20.828.390.708,85</b>	<b>100%</b>
		<b>34,48%</b>	<b>5,47%</b>	<b>51,56%</b>	<b>8,17%</b>	<b>0,32%</b>	<b>0,00%</b>	<b>100%</b>	

**SECTOR PUBLICO PROVINCIAL NO FINANCIERO  
ESTADO DE EJECUCION PRESUPUESTARIA DE GASTOS  
COMPOSICION DEL GASTO POR JURISDICCION Y POR FINALIDAD  
- AL 31/12/2016 -**

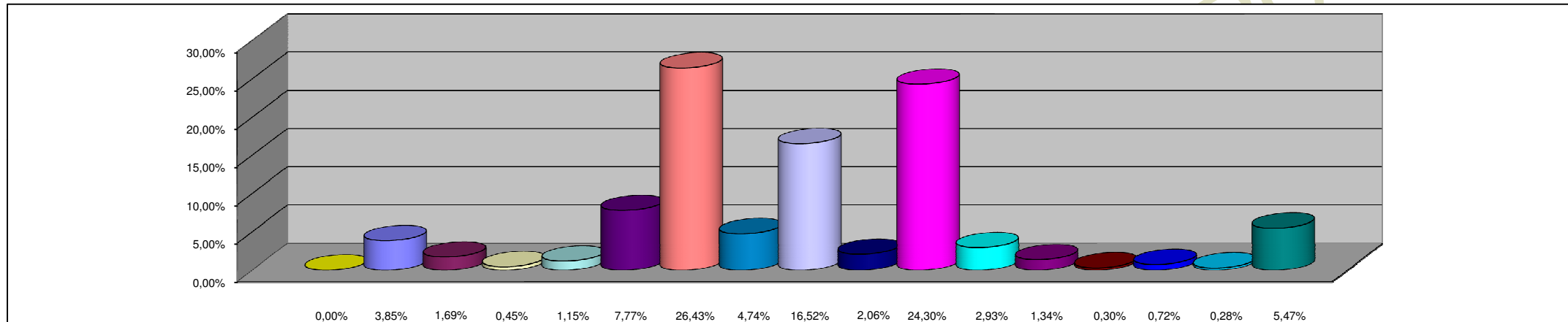

**REFERENCIAS**

<b>JURISDICCION</b>	<b>PORCENTAJE</b>
01 - PODER LEGISLATIVO	0,00%
02 - PODER JUDICIAL	3,85%
10 - GOBERNACION	1,69%
15 - SECRETARIA GENERAL DE LA GOBERNACION	0,45%
20 - MINISTERIO DE GOBIERNO Y JUSTICIA	1,15%
25 - MINISTERIO DE OBRAS Y SERVICIOS PUBLICOS	7,77%
30 - MINISTERIO DE HACIENDA Y FINANZAS	26,43%
35 - SECRETARIA DE VIVIENDA Y DES. URBANO	4,74%
40 - MINISTERIO DE SALUD	16,52%
45 - MINISTERIO DE DESARROLLO SOCIAL	2,06%
50 - MIN.DE EDUCACION, CIENCIA Y TECNOL.	24,30%
55 - MIN.DE SERVICIOS PUBLICOS	2,93%
60 - MINISTERIO DE PRODUCCION Y DESARROLLO	1,34%
65 - SEC.DE ESTADO DEL AMB.Y DES.SUSTENTABLE	0,30%
80 - TRIBUNAL DE CUENTAS	0,72%
85 - SECRETARIA DE ESTADO DE MINERIA	0,28%
90 - SECRETARIA DE ESTADO DE SEGURIDAD	5,47%
<b>TOTAL DEL PORCENTAJE</b>	<b>99,99%</b>

**SECTOR PUBLICO PROVINCIAL NO FINANCIERO  
ESTADO DE EJECUCION PRESUPUESTARIA DE GASTOS  
COMPOSICION DEL GASTO POR FINALIDAD  
- AL 31/12/2016 -**

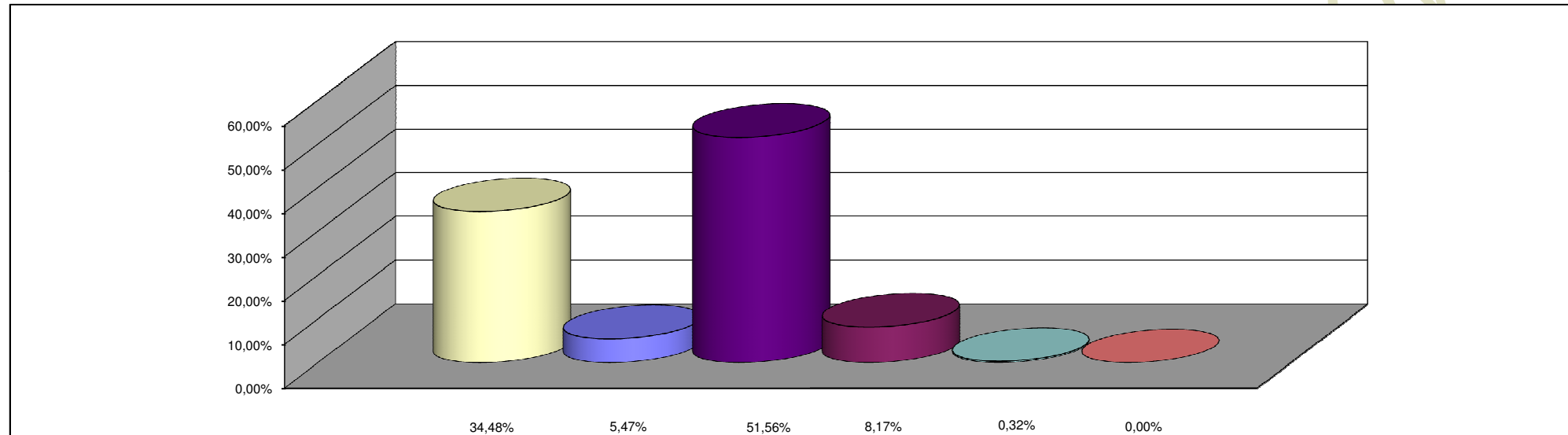

**REFERENCIAS**

<b>FINALIDAD</b>	<b>PORCENTAJE</b>
ADMINISTRACION GUBERNAMENTAL	34,48%
SERVICIOS DE SEGURIDAD	5,47%
SERVICIOS SOCIALES	51,56%
SERVICIOS ECONOMICOS	8,17%
DEUDA PUBLICA	0,32%
NO CLASIFICADO	0,00%
<b>TOTAL DEL PORCENTAJE</b>	<b>100,00%</b>