

**SECTOR PUBLICO PROVINCIAL NO FINANCIERO**  
**ESTADO DE EJECUCION PRESUPUESTARIA DE GASTOS**  
**COMPOSICION DEL GASTO POR JURISDICCION Y POR FINALIDAD**  
**- AL 31/03/2014 -**

<i>Finalidad</i>	<i>ADMINISTRACION GUBERNAMENTAL</i>	<i>SERVICIOS DE SEGURIDAD</i>	<i>SERVICIOS SOCIALES</i>	<i>SERVICIOS ECONOMICOS</i>	<i>DEUDA PUBLICA</i>	<i>NO CLASIFICADO</i>	<i>TOTAL</i>	<i>PARTICIPACION PORCENTUAL</i>
01 PODER LEGISLATIVO	0,00	0,00	0,00	0,00	0,00	0,00	<b>0,00</b>	<b>0,00%</b>
02 - PODER JUDICIAL	86.119.996,32	0,00	0,00	0,00	0,00	0,00	<b>86.119.996,32</b>	<b>3,88%</b>
10 - GOBERNACION	20.238.566,70	0,00	19.355.068,96	3.223.033,69	0,00	0,00	<b>42.816.669,35</b>	<b>1,93%</b>
15- SECRETARIA GENERAL DE LA GOBERNACION	8.976.596,52	0,00	2.818.213,06	0,00	0,00	0,00	<b>11.794.809,58</b>	<b>0,53%</b>
20 - MINISTERIO DE GOBIERNO Y JUSTICIA	14.713.095,83	0,00	13.743.909,63	766.902,79	0,00	0,00	<b>29.223.908,25</b>	<b>1,32%</b>
25 - MINISTERIO DE OBRAS Y SERVICIOS PUBLICOS	42.811.659,92	0,00	8.932.025,83	93.545.372,08	0,00	0,00	<b>145.289.057,83</b>	<b>6,55%</b>
30 - MINISTERIO DE HACIENDA Y FINANZAS	512.579.532,74	0,00	70.956.705,57	1.591.379,50	0,00	0,00	<b>585.127.617,81</b>	<b>26,39%</b>
35 - SECRETARIA DE VIVIENDA Y DES. URBANO	1.856.791,11	0,00	126.294.281,06	0,00	0,00	0,00	<b>128.151.072,17</b>	<b>5,78%</b>
40 - MINISTERIO DE SALUD	9.594.043,76	0,00	397.846.796,43	2.183.053,65	0,00	0,00	<b>409.623.893,84</b>	<b>18,48%</b>
45 - MINISTERIO DE DESARROLLO SOCIAL	23.056.120,18	0,00	35.820.748,71	0,00	0,00	0,00	<b>58.876.868,89</b>	<b>2,66%</b>
50 - MIN.DE EDUCACION, CIENCIA Y TECNOL.	3.515.837,72	0,00	444.489.818,86	0,00	0,00	0,00	<b>448.005.656,58</b>	<b>20,21%</b>
55 - MIN.DE SERVICIOS PUBLICOS	32.009.769,72	0,00	763.050,85	24.774.771,48	0,00	0,00	<b>57.547.592,05</b>	<b>2,60%</b>
60 - MINISTERIO DE PRODUCCION Y DESARROLLO	5.773.826,39	0,00	0,00	15.761.119,59	0,00	0,00	<b>21.534.945,98</b>	<b>0,97%</b>
65 - SEC.DE ESTADO DEL AMB.Y DES.SUSTENTABLE	4.218.521,19	0,00	0,00	1.591.063,16	0,00	0,00	<b>5.809.584,35</b>	<b>0,26%</b>
80 - TRIBUNAL DE CUENTAS	14.315.530,52	0,00	415.599,30	0,00	0,00	0,00	<b>14.731.129,82</b>	<b>0,66%</b>
85 - SECRETARIA DE ESTADO DE MIINERIA	7.958.889,37	0,00	0,00	5.938.030,71	0,00	0,00	<b>13.896.920,08</b>	<b>0,63%</b>
90 - SECRETARIA DE ESTADO DE SEGURIDAD	0,00	158.480.739,88	0,00	0,00	0,00	0,00	<b>158.480.739,88</b>	<b>7,15%</b>
<b>TOTAL</b>	<b>787.738.777,99</b>	<b>158.480.739,88</b>	<b>1.121.436.218,26</b>	<b>149.374.726,65</b>	<b>0,00</b>	<b>0,00</b>	<b>2.217.030.462,78</b>	<b>100%</b>
	<b>35,53%</b>	<b>7,15%</b>	<b>50,58%</b>	<b>6,74%</b>	<b>0,00%</b>	<b>0,00%</b>	<b>100%</b>	

**SECTOR PUBLICO PROVINCIAL NO FINANCIERO  
ESTADO DE EJECUCION PRESUPUESTARIA DE GASTOS  
COMPOSICION DEL GASTO POR JURISDICCION Y POR FINALIDAD  
- AL 31/03/2014 -**

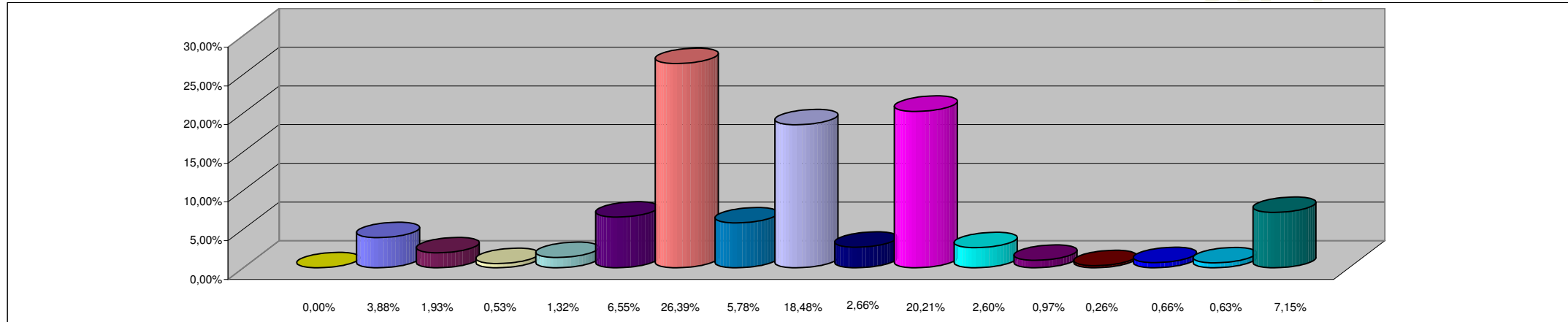

**REFERENCIAS**

<b>JURISDICCION</b>	<b>PORCENTAJE</b>
01 - PODER LEGISLATIVO	0,00%
02 - PODER JUDICIAL	3,88%
10 - GOBERNACION	1,93%
15- SECRETARIA GENERAL DE LA GOBERNACION	0,53%
20 - MINISTERIO DE GOBIERNO Y JUSTICIA	1,32%
25 - MINISTERIO DE OBRAS Y SERVICIOS PUBLICOS	6,55%
30 - MINISTERIO DE HACIENDA Y FINANZAS	26,39%
35 - SECRETARIA DE VIVIENDA Y DES. URBANO	5,78%
40 - MINISTERIO DE SALUD	18,48%
45 - MINISTERIO DE DESARROLLO SOCIAL	2,66%
50 - MIN.DE EDUCACION, CIENCIA Y TECNOL.	20,21%
55 - MIN.DE SERVICIOS PUBLICOS	2,60%
60 - MINISTERIO DE PRODUCCION Y DESARROLLO	0,97%
65 - SEC.DE ESTADO DEL AMB.Y DES.SUSTENTABLE	0,26%
80 - TRIBUNAL DE CUENTAS	0,66%
85 - SECRETARIA DE ESTADO DE MINERIA	0,63%
90 - SECRETARIA DE ESTADO DE SEGURIDAD	7,15%
<b>TOTAL DEL PORCENTAJE</b>	<b>100,00%</b>

**SECTOR PUBLICO PROVINCIAL NO FINANCIERO  
ESTADO DE EJECUCION PRESUPUESTARIA DE GASTOS  
COMPOSICION DEL GASTO POR FINALIDAD  
- AL 31/03/2014 -**

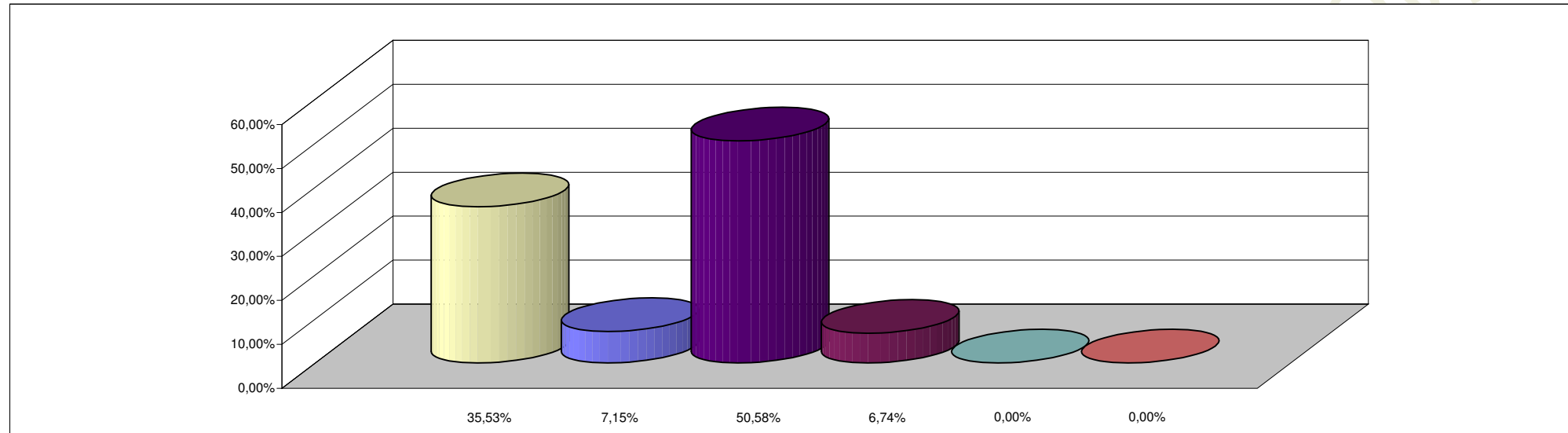

**REFERENCIAS**

<b>FINALIDAD</b>	<b>PORCENTAJE</b>
ADMINISTRACION GUBERNAMENTAL	35,53%
SERVICIOS DE SEGURIDAD	7,15%
SERVICIOS SOCIALES	50,58%
SERVICIOS ECONOMICOS	6,74%
DEUDA PUBLICA	0,00%
NO CLASIFICADO	0,00%
<b>TOTAL DEL PORCENTAJE</b>	<b>100,00%</b>