

**INFORMACION SOBRE EL ESTADO DE EJECUCION PRESUPUESTARIA DE GASTOS  
- AL 31/12/2017 -**

**SECTOR PUBLICO PROVINCIAL NO FINANCIERO**

<b>OBJETO DE GASTO</b>	<b>CREDITO VIGENTE EJERCICIO 2017 (1)</b>	<b>COMPROMETIDO ACTUAL (2)</b>	<b>DEVENGADO ACTUAL (3)</b>	<b>DIFERENCIA CREDITO - DEVENGADO (4=1-3)</b>	<b>PORCENTAJE EN EJECUCION (5=3/1)</b>
1 - GASTOS EN PERSONAL	13.421.337.674,32	12.922.298.753,58	12.920.463.732,17	500.873.942,15	96,27%
2 - BIENES DE CONSUMO	1.803.203.115,35	1.275.882.513,78	1.267.092.004,59	536.111.110,76	70,27%
3 - SERVICIOS NO PERSONALES	3.747.227.014,32	2.736.668.653,14	2.731.678.805,39	1.015.548.208,93	72,90%
4 - BIENES DE USO	3.087.296.306,95	1.659.806.477,52	1.656.972.957,15	1.430.323.349,80	53,67%
5 - TRANSFERENCIAS	9.027.040.999,88	8.219.491.002,90	8.204.761.641,99	822.279.357,89	90,89%
6 - ACTIVOS FINANCIEROS	936.318.795,35	488.605.579,81	488.605.579,81	447.713.215,54	52,18%
7 - SERVICIOS DE LA DEUDA Y D.O.P.	250.090.645,00	236.818.690,47	236.818.690,47	13.271.954,53	94,69%
<b>TOTAL</b>	<b>32.272.514.551,17</b>	<b>27.539.571.671,20</b>	<b>27.506.393.411,57</b>	<b>4.766.121.139,60</b>	<b>85,23%</b>

**SECTOR PUBLICO PROVINCIAL NO FINANCIERO  
ESTADO DE EJECUCION PRESUPUESTARIA DE GASTOS  
PORCENTAJE DE EJECUCION DEL GASTO POR INCISO  
- AL 31/12/2017 -**

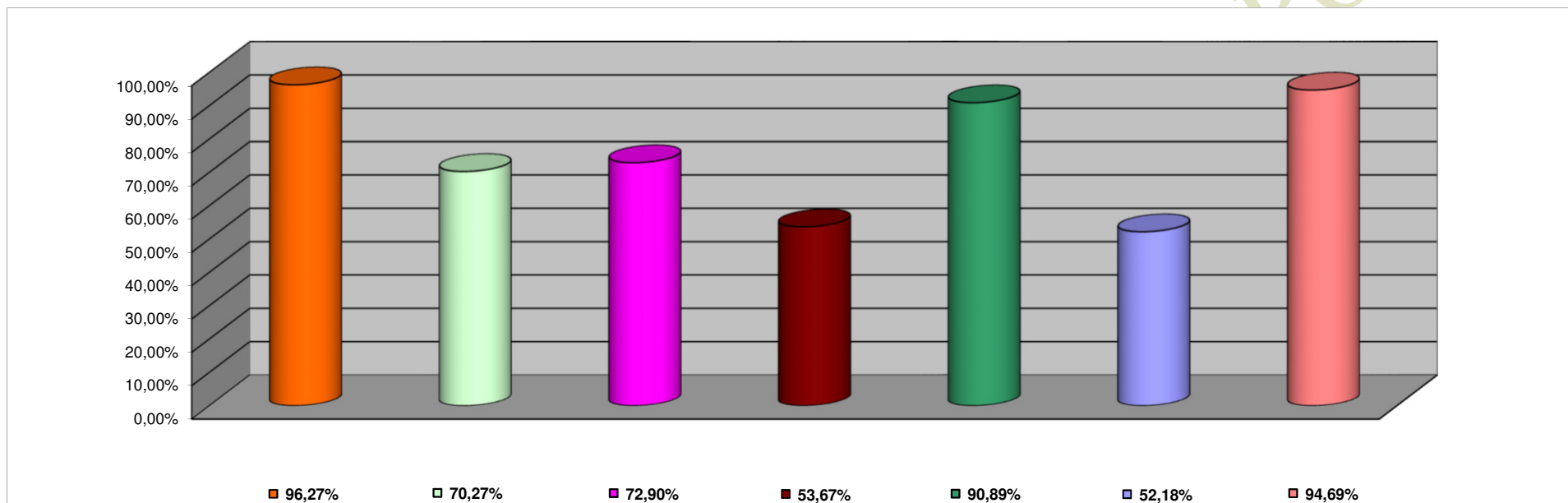

<b>INCISO</b>	<b>PORCENTAJE DE EJECUCION</b>
1 - GASTOS EN PERSONAL	96,27%
2 - BIENES DE CONSUMO	70,27%
3 - SERVICIOS NO PERSONALES	72,90%
4 - BIENES DE USO	53,67%
5 - TRANSFERENCIAS	90,89%
6 - ACTIVOS FINANCIEROS	52,18%
7 - SERV. DE LA DEUDA D.O.P.	94,69%

**INFORMACION SOBRE EL ESTADO DE EJECUCION PRESUPUESTARIA DE GASTOS  
- AL 31/12/2017 -**

**ADMINISTRACION CENTRAL**

<b>OBJETO DE GASTO</b>	<b>CREDITO VIGENTE EJERCICIO 2017 (1)</b>	<b>COMPROMETIDO ACTUAL (2)</b>	<b>DEVENGADO ACTUAL (3)</b>	<b>DIFERENCIA CREDITO - DEVENGADO (4=1-3)</b>	<b>PORCENTAJE EN EJECUCION (5=3/1)</b>
1 - GASTOS EN PERSONAL	12.405.799.608,98	12.005.869.649,12	12.004.034.627,71	401.764.981,27	96,76%
2 - BIENES DE CONSUMO	810.328.013,30	618.314.902,20	610.099.147,69	200.228.865,61	75,29%
3 - SERVICIOS NO PERSONALES	850.346.914,50	645.055.802,44	640.293.510,63	210.053.403,87	75,30%
4 - BIENES DE USO	2.047.071.574,64	858.836.680,79	858.473.867,29	1.188.597.707,35	41,94%
5 - TRANSFERENCIAS	8.279.533.239,11	7.707.116.150,68	7.692.423.642,85	587.109.596,26	92,91%
6 - ACTIVOS FINANCIEROS	198.036.111,19	166.852.177,58	166.852.177,58	31.183.933,61	84,25%
7 - SERVICIOS DE LA DEUDA Y D.O.P	250.090.645,00	236.818.690,47	236.818.690,47	13.271.954,53	94,69%
<b>TOTAL</b>	<b>24.841.206.106,72</b>	<b>22.238.864.053,28</b>	<b>22.208.995.664,22</b>	<b>2.632.210.442,50</b>	<b>89,40%</b>

**ADMINISTRACION CENTRAL**  
**ESTADO DE EJECUCION PRESUPUESTARIA DE GASTOS**  
**PORCENTAJE DE EJECUCION DEL GASTO POR INCISO**  
**- AL 31/12/2017 -**

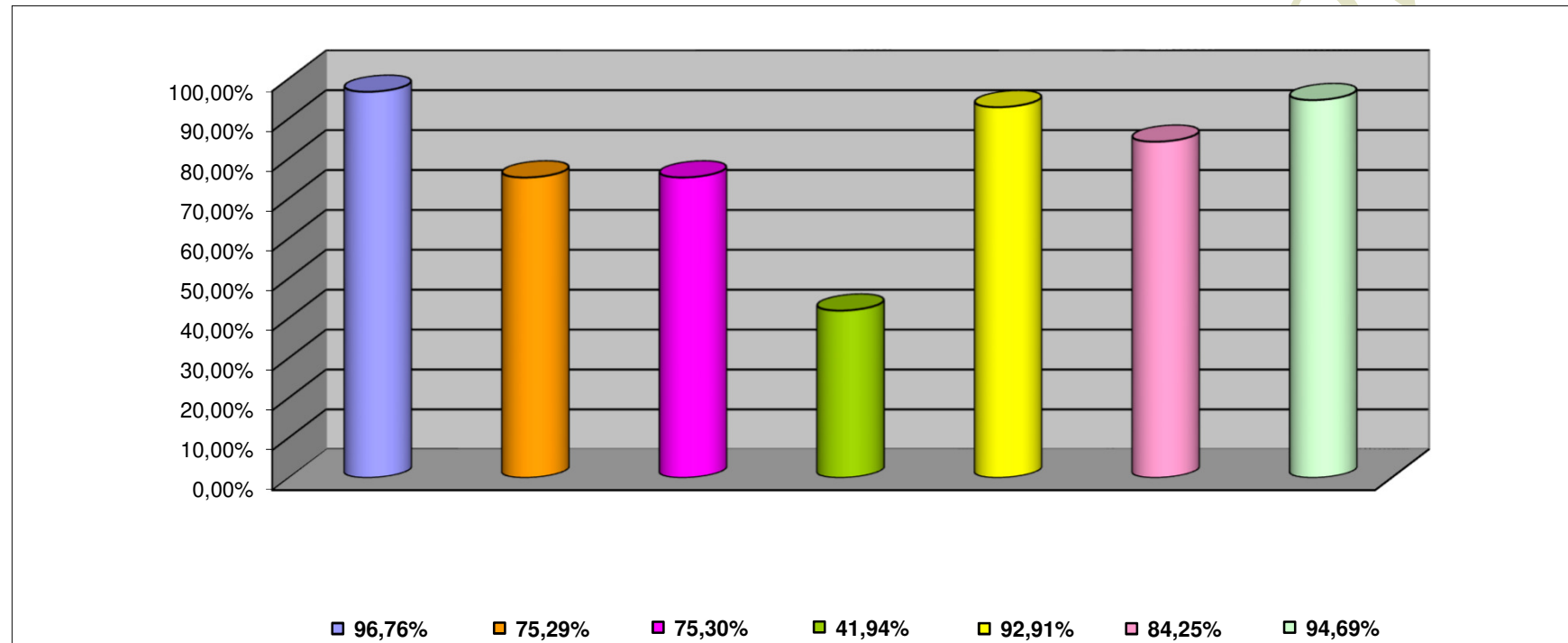

<b>INCISO</b>	<b>PORCENTAJE DE EJECUCION (%)</b>
1 - GASTOS EN PERSONAL	96,76%
2 - BIENES DE CONSUMO	75,29%
3 - SERVICIOS NO PERSONALES	75,30%
4 - BIENES DE USO	41,94%
5 - TRANSFERENCIAS	92,91%
6 - ACTIVOS FINANCIEROS	84,25%
7 - SERV. DE LA DEUDA D.O.P.	94,69%

**INFORMACION SOBRE EL ESTADO DE EJECUCION PRESUPUESTARIA DE GASTOS  
- AL 31/12/2017 -**

**ORGANISMOS DESCENTRALIZADOS**

<b>OBJETO DE GASTO</b>	<b>CREDITO VIGENTE EJERCICIO 2017 (1)</b>	<b>COMPROMETIDO ACTUAL (2)</b>	<b>DEVENGADO ACTUAL (3)</b>	<b>DIFERENCIA CREDITO - DEVENGADO (4=1-3)</b>	<b>PORCENTAJE EN EJECUCION (5=3/1)</b>
1 - GASTOS EN PERSONAL	866.135.302,34	801.655.068,71	801.655.068,71	64.480.233,63	92,56%
2 - BIENES DE CONSUMO	243.531.266,09	166.358.625,94	166.358.625,94	77.172.640,15	68,31%
3 - SERVICIOS NO PERSONALES	992.309.570,82	703.547.110,65	703.543.153,71	288.766.417,11	70,90%
4 - BIENES DE USO	1.031.011.146,64	799.053.147,41	796.582.440,54	234.428.706,10	77,26%
5 - TRANSFERENCIAS	747.024.960,77	511.914.852,22	511.877.999,14	235.146.961,63	68,52%
6 - ACTIVOS FINANCIEROS	738.282.684,16	321.753.402,23	321.753.402,23	416.529.281,93	43,58%
<b>TOTAL</b>	<b>4.618.294.930,82</b>	<b>3.304.282.207,16</b>	<b>3.301.770.690,27</b>	<b>1.316.524.240,55</b>	<b>71,49%</b>

**ORGANISMOS DESCENTRALIZADOS**  
**ESTADO DE EJECUCION PRESUPUESTARIA DE GASTOS**  
**PORCENTAJE DE EJECUCION DEL GASTO POR INCISO**  
**- AL 31/12/2017 -**

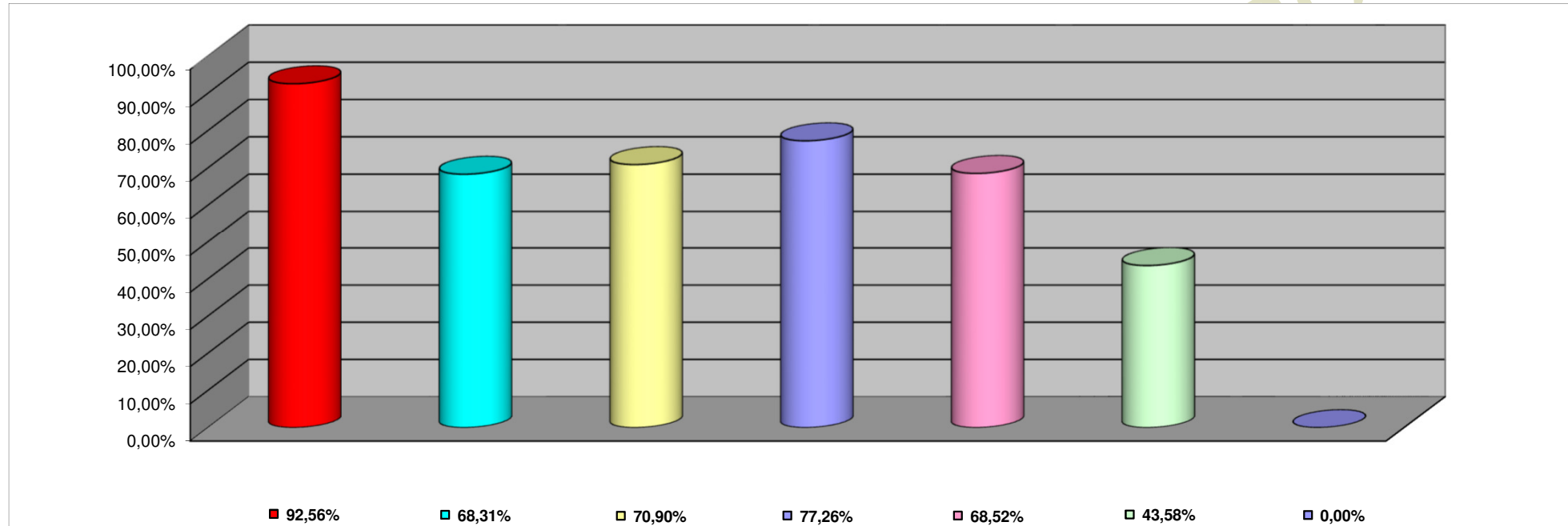

<b>INCISO</b>	<b>PORCENTAJE DE EJECUCION</b>
1 - GASTOS EN PERSONAL	92,56%
2 - BIENES DE CONSUMO	68,31%
3 - SERVICIOS NO PERSONALES	70,90%
4 - BIENES DE USO	77,26%
5 - TRANSFERENCIAS	68,52%
6 - ACTIVOS FINANCIEROS	43,58%
7- SERV. DE LA DEUDA D. O. P.	0,00%

**INFORMACION SOBRE EL ESTADO DE EJECUCION PRESUPUESTARIA DE GASTOS  
- AL 31/12/2017 -**

**INSTITUCIONES DE LA SEGURIDAD SOCIAL**

<b>OBJETO DE GASTO</b>	<b>CREDITO VIGENTE EJERCICIO 2017 (1)</b>	<b>COMPROMETIDO ACTUAL (2)</b>	<b>DEVENGADO ACTUAL (3)</b>	<b>DIFERENCIA CREDITO - DEVENGADO (4=1-3)</b>	<b>PORCENTAJE EN EJECUCION (5=3/1)</b>
1 - GASTOS EN PERSONAL	149.402.763,00	114.774.035,75	114.774.035,75	34.628.727,25	76,82%
2 - BIENES DE CONSUMO	749.343.835,96	491.208.985,64	490.634.230,96	258.709.605,00	65,48%
3 - SERVICIOS NO PERSONALES	1.904.570.529,00	1.388.065.740,05	1.387.842.141,05	516.728.387,95	72,87%
4 - BIENES DE USO	9.213.585,67	1.916.649,32	1.916.649,32	7.296.936,35	20,80%
5 - TRANSFERENCIAS	482.800,00	460.000,00	460.000,00	22.800,00	95,28%
<b>TOTAL</b>	<b>2.813.013.513,63</b>	<b>1.996.425.410,76</b>	<b>1.995.627.057,08</b>	<b>817.386.456,55</b>	<b>70,94%</b>

**INSTITUCIONES DE LA SEGURIDAD SOCIAL  
ESTADO DE EJECUCION PRESUPUESTARIA DE GASTOS  
PORCENTAJE DE EJECUCION DEL GASTO POR INCISO  
- AL 31/12/2017 -**

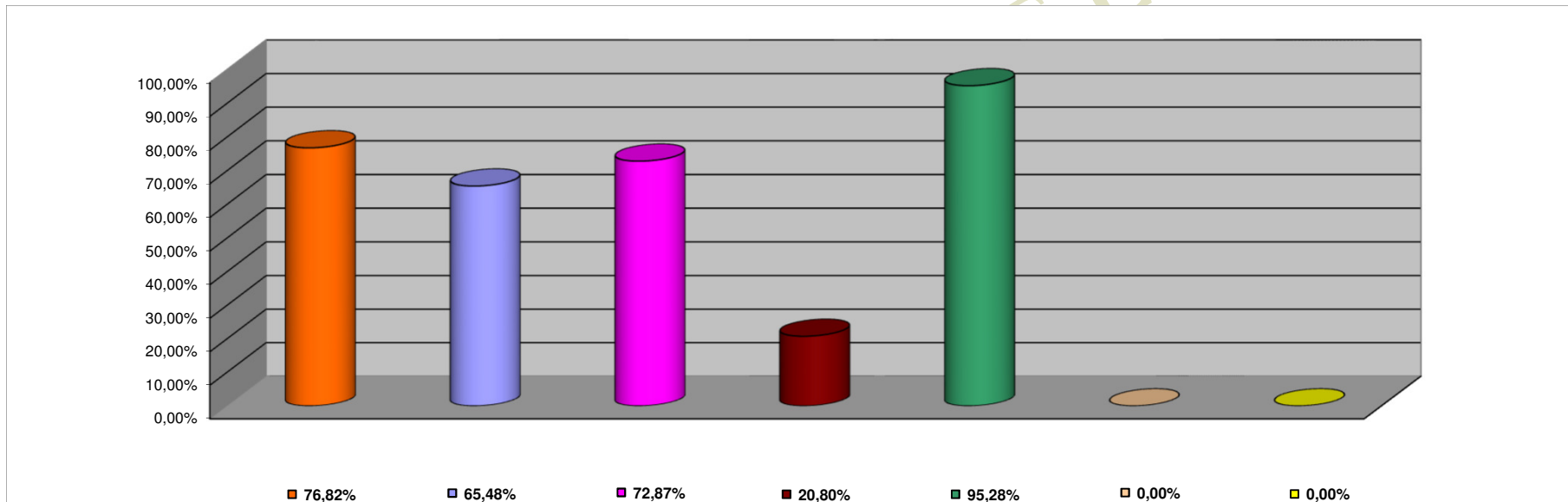

<b>INCISO</b>	<b>PORCENTAJE DE EJECUCION</b>
1 - GASTOS EN PERSONAL	76,82%
2 - BIENES DE CONSUMO	65,48%
3 - SERVICIOS NO PERSONALES	72,87%
4 - BIENES DE USO	20,80%
5 - TRANSFERENCIAS	95,28%
6 - ACTIVOS FINANCIEROS	0,00%
7 - SERV. DE LA DEUDA D.O.P.	0,00%