

**INFORMACION SOBRE EL ESTADO DE EJECUCION PRESUPUESTARIA DE GASTOS
- AL 31/08/2018 -**

SECTOR PUBLICO PROVINCIAL NO FINANCIERO

OBJETO DE GASTO	CREDITO VIGENTE EJERCICIO 2018 (1)	COMPROMETIDO ACTUAL (2)	DEVENGADO ACTUAL (3)	DIFERENCIA CREDITO - DEVENGADO (4=1-3)	PORCENTAJE EN EJECUCION (5=3/1)
1 - GASTOS EN PERSONAL	15.407.492.072,11	10.203.314.723,90	10.201.009.281,59	5.206.482.790,52	66,21%
2 - BIENES DE CONSUMO	1.806.175.507,61	865.070.641,96	816.392.099,18	989.783.408,43	45,20%
3 - SERVICIOS NO PERSONALES	4.115.131.512,36	1.999.729.336,11	1.967.179.640,56	2.147.951.871,80	47,80%
4 - BIENES DE USO	2.588.631.347,52	894.054.265,55	839.007.760,79	1.749.623.586,73	32,41%
5 - TRANSFERENCIAS	10.360.602.687,17	6.411.161.575,74	6.393.220.287,32	3.967.382.399,85	61,71%
6 - ACTIVOS FINANCIEROS	928.995.139,01	337.524.845,80	337.524.845,80	591.470.293,21	36,33%
7 - SERVICIOS DE LA DEUDA Y D.O.P.	519.027.837,60	140.507.319,48	140.507.319,48	378.520.518,12	27,07%
TOTAL	35.726.056.103,38	20.851.362.708,54	20.694.841.234,72	15.031.214.868,66	57,93%

**SECTOR PUBLICO PROVINCIAL NO FINANCIERO
ESTADO DE EJECUCION PRESUPUESTARIA DE GASTOS
PORCENTAJE DE EJECUCION DEL GASTO POR INCISO
- AL 31/08/2018 -**

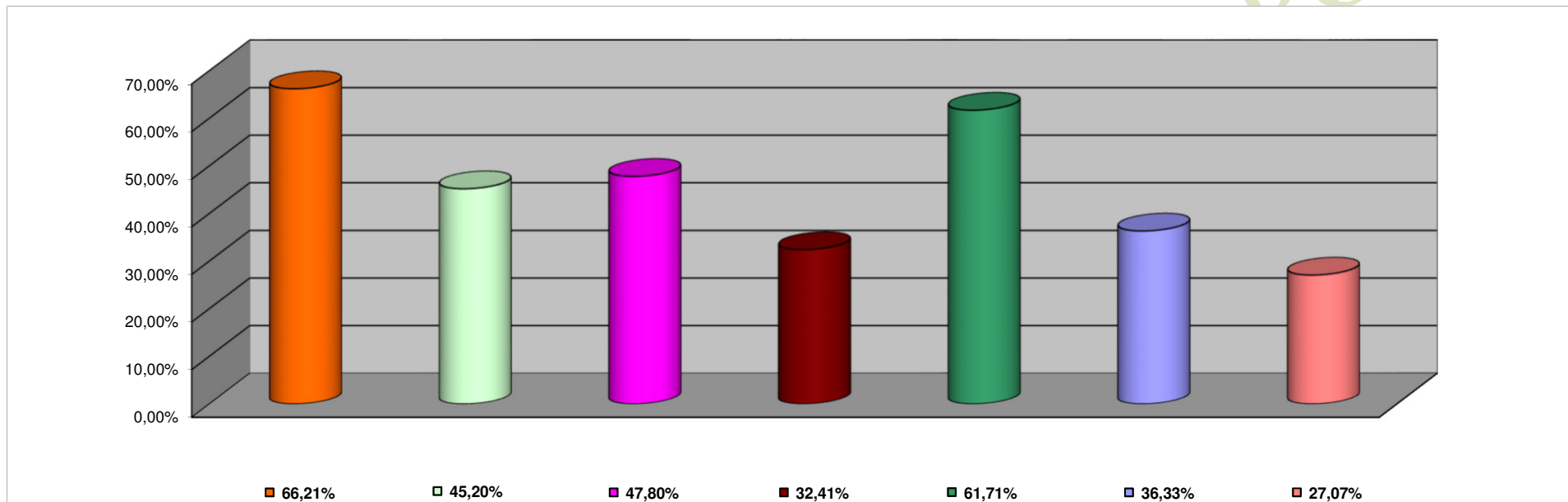

INCISO	PORCENTAJE DE EJECUCION
1 - GASTOS EN PERSONAL	66,21%
2 - BIENES DE CONSUMO	45,20%
3 - SERVICIOS NO PERSONALES	47,80%
4 - BIENES DE USO	32,41%
5 - TRANSFERENCIAS	61,71%
6 - ACTIVOS FINANCIEROS	36,33%
7 - SERV. DE LA DEUDA D.O.P.	27,07%

**INFORMACION SOBRE EL ESTADO DE EJECUCION PRESUPUESTARIA DE GASTOS
- AL 31/08/2018 -**

ADMINISTRACION CENTRAL

OBJETO DE GASTO	CREDITO VIGENTE EJERCICIO 2018 (1)	COMPROMETIDO ACTUAL (2)	DEVENGADO ACTUAL (3)	DIFERENCIA CREDITO - DEVENGADO (4=1-3)	PORCENTAJE EN EJECUCION (5=3/1)
1 - GASTOS EN PERSONAL	14.281.623.797,92	9.485.782.731,34	9.483.477.289,04	4.798.146.508,88	66,40%
2 - BIENES DE CONSUMO	842.361.758,08	366.733.962,99	323.468.374,44	518.893.383,64	38,40%
3 - SERVICIOS NO PERSONALES	885.316.794,85	413.529.734,08	397.270.938,64	488.045.856,21	44,87%
4 - BIENES DE USO	1.540.234.232,86	477.746.929,15	436.652.088,75	1.103.582.144,11	28,35%
5 - TRANSFERENCIAS	9.604.895.267,45	6.035.980.260,33	6.018.038.971,91	3.586.856.295,54	62,66%
6 - ACTIVOS FINANCIEROS	586.536.396,01	157.938.685,53	157.938.685,53	428.597.710,48	26,93%
7 - SERVICIOS DE LA DEUDA Y D.O.P	519.027.837,60	140.507.319,48	140.507.319,48	378.520.518,12	27,07%
TOTAL	28.259.996.084,77	17.078.219.622,90	16.957.353.667,79	11.302.642.416,98	60,00%

ADMINISTRACION CENTRAL
ESTADO DE EJECUCION PRESUPUESTARIA DE GASTOS
PORCENTAJE DE EJECUCION DEL GASTO POR INCISO
- AL 31/08/2018 -

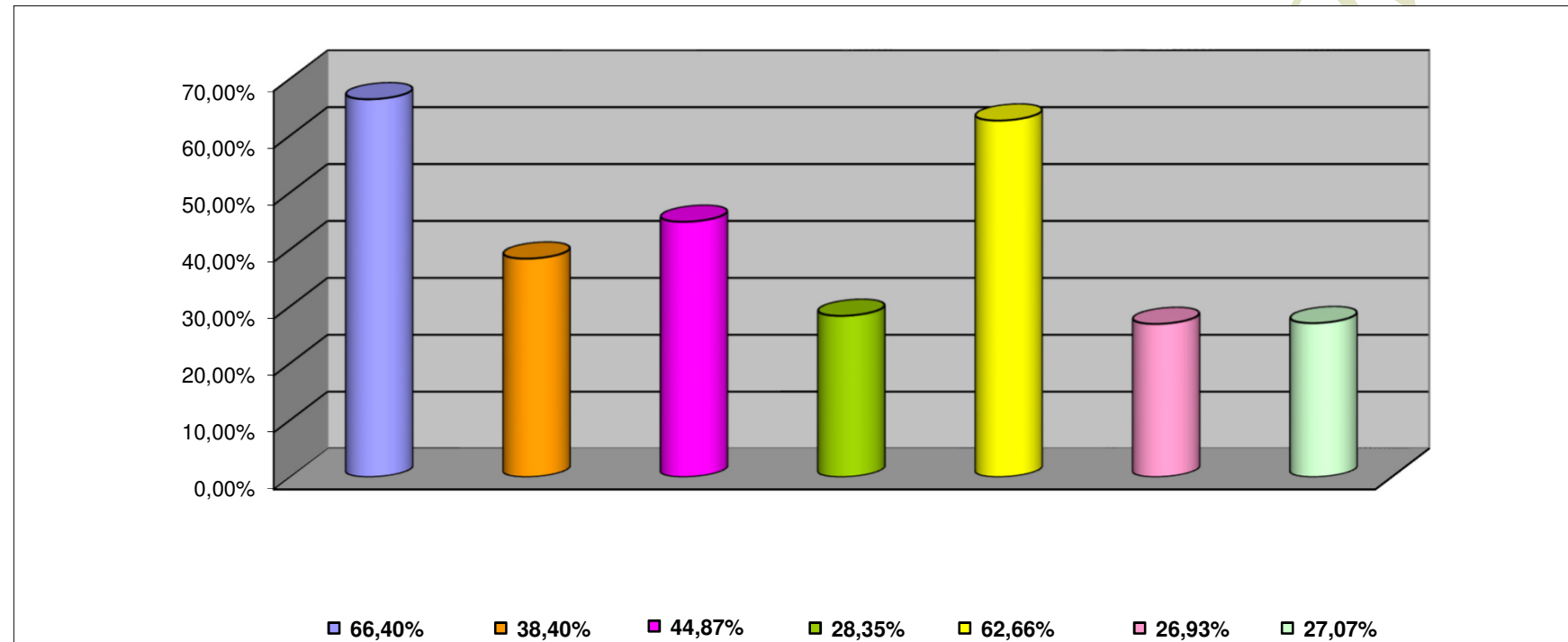

INCISO	PORCENTAJE DE EJECUCION (%)
1 - GASTOS EN PERSONAL	66,40%
2 - BIENES DE CONSUMO	38,40%
3 - SERVICIOS NO PERSONALES	44,87%
4 - BIENES DE USO	28,35%
5 - TRANSFERENCIAS	62,66%
6 - ACTIVOS FINANCIEROS	26,93%
7 - SERV. DE LA DEUDA D.O.P.	27,07%

**INFORMACION SOBRE EL ESTADO DE EJECUCION PRESUPUESTARIA DE GASTOS
- AL 31/08/2018 -**

ORGANISMOS DESCENTRALIZADOS

OBJETO DE GASTO	CREDITO VIGENTE EJERCICIO 2018 (1)	COMPROMETIDO ACTUAL (2)	DEVENGADO ACTUAL (3)	DIFERENCIA CREDITO - DEVENGADO (4=1-3)	PORCENTAJE EN EJECUCION (5=3/1)
1 - GASTOS EN PERSONAL	989.958.129,19	628.143.374,18	628.143.374,17	361.814.755,02	63,45%
2 - BIENES DE CONSUMO	219.941.754,53	98.976.256,76	93.951.904,56	125.989.849,97	42,72%
3 - SERVICIOS NO PERSONALES	1.184.093.059,51	536.682.514,32	521.358.912,47	662.734.147,04	44,03%
4 - BIENES DE USO	1.018.727.344,66	415.647.195,86	401.695.531,50	617.031.813,16	39,43%
5 - TRANSFERENCIAS	755.079.779,72	374.931.315,41	374.931.315,41	380.148.464,31	49,65%
6 - ACTIVOS FINANCIEROS	342.458.743,00	179.586.160,27	179.586.160,27	162.872.582,73	52,44%
TOTAL	4.510.258.810,61	2.233.966.816,80	2.199.667.198,38	2.310.591.612,23	48,77%

**ORGANISMOS DESCENTRALIZADOS
ESTADO DE EJECUCION PRESUPUESTARIA DE GASTOS
PORCENTAJE DE EJECUCION DEL GASTO POR INCISO
- AL 31/08/2018 -**

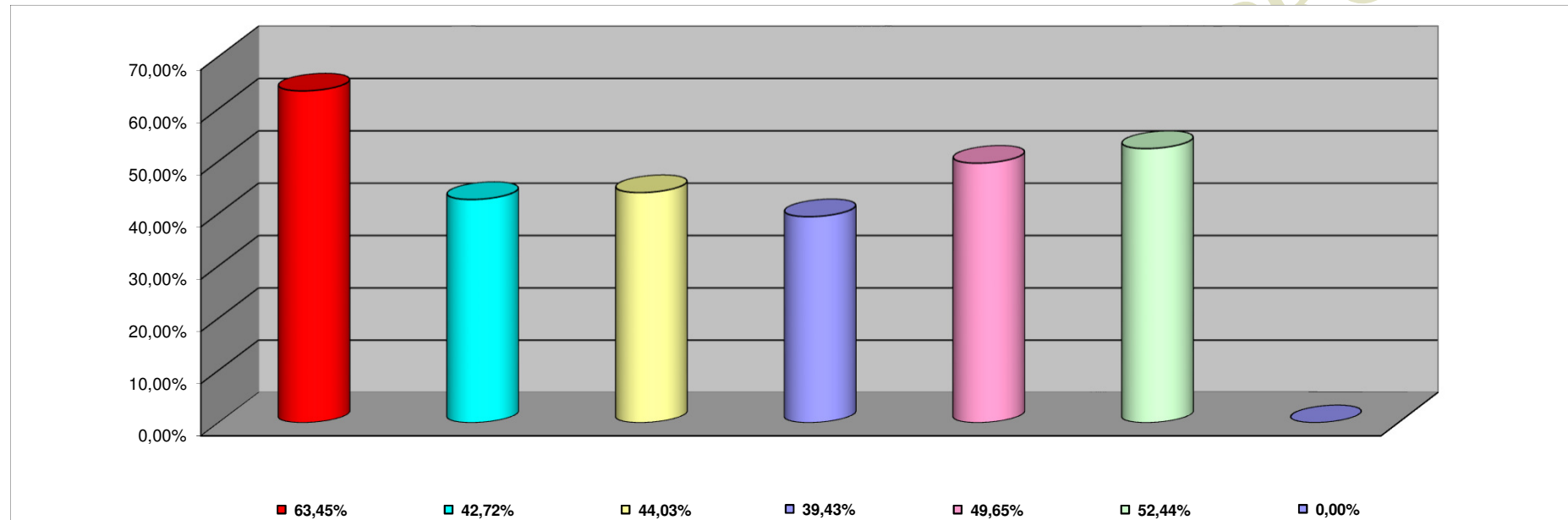

INCISO	PORCENTAJE DE EJECUCION
1 - GASTOS EN PERSONAL	63,45%
2 - BIENES DE CONSUMO	42,72%
3 - SERVICIOS NO PERSONALES	44,03%
4 - BIENES DE USO	39,43%
5 - TRANSFERENCIAS	49,65%
6 - ACTIVOS FINANCIEROS	52,44%
7 - SERV. DE LA DEUDA D. O. P.	0,00%

**INFORMACION SOBRE EL ESTADO DE EJECUCION PRESUPUESTARIA DE GASTOS
- AL 31/08/2018 -**

INSTITUCIONES DE LA SEGURIDAD SOCIAL

OBJETO DE GASTO	CREDITO VIGENTE EJERCICIO 2018 (1)	COMPROMETIDO ACTUAL (2)	DEVENGADO ACTUAL (3)	DIFERENCIA CREDITO - DEVENGADO (4=1-3)	PORCENTAJE EN EJECUCION (5=3/1)
1 - GASTOS EN PERSONAL	135.910.145,00	89.388.618,38	89.388.618,38	46.521.526,62	65,77%
2 - BIENES DE CONSUMO	743.871.995,00	399.360.422,21	398.971.820,18	344.900.174,82	53,63%
3 - SERVICIOS NO PERSONALES	2.045.721.658,00	1.049.517.087,71	1.048.549.789,45	997.171.868,55	51,26%
4 - BIENES DE USO	29.669.770,00	660.140,54	660.140,54	29.009.629,46	2,22%
5 - TRANSFERENCIAS	627.640,00	250.000,00	250.000,00	377.640,00	39,83%
TOTAL	2.955.801.208,00	1.539.176.268,84	1.537.820.368,55	1.417.980.839,45	52,03%

**INSTITUCIONES DE LA SEGURIDAD SOCIAL
ESTADO DE EJECUCION PRESUPUESTARIA DE GASTOS
PORCENTAJE DE EJECUCION DEL GASTO POR INCISO
- AL 31/08/2018 -**

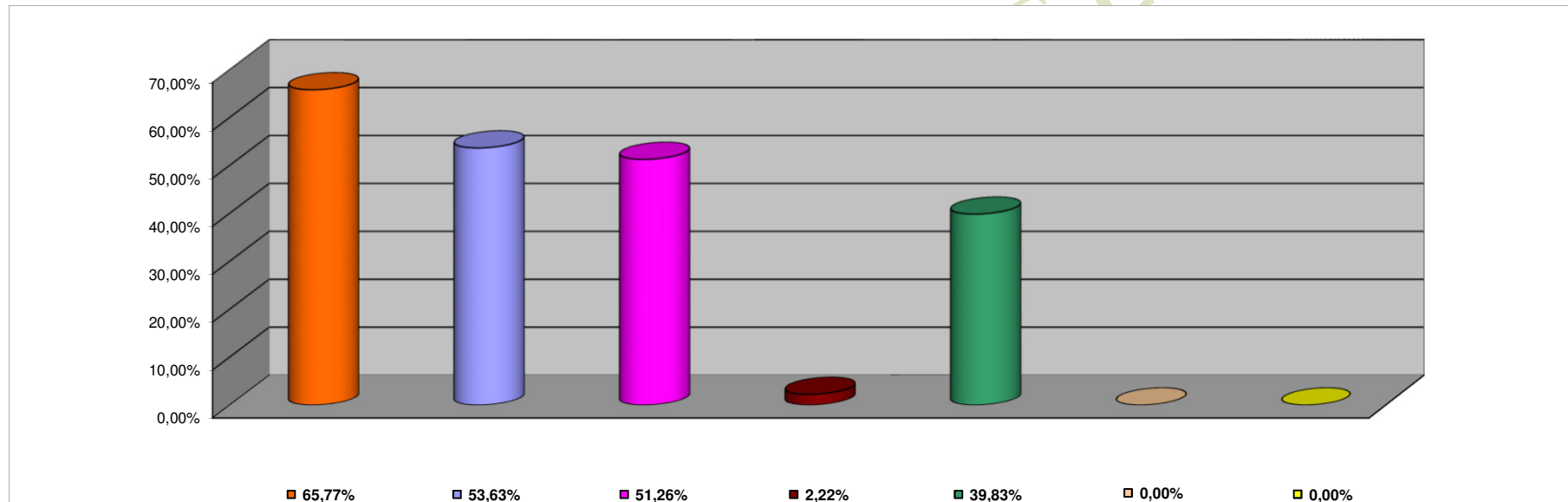

INCISO	PORCENTAJE DE EJECUCION
1 - GASTOS EN PERSONAL	65,77%
2 - BIENES DE CONSUMO	53,63%
3 - SERVICIOS NO PERSONALES	51,26%
4 - BIENES DE USO	2,22%
5 - TRANSFERENCIAS	39,83%
6 - ACTIVOS FINANCIEROS	0,00%
7 - SERV. DE LA DEUDA D.O.P.	0,00%