

SECTOR PUBLICO PROVINCIAL NO FINANCIERO
ESTADO DE EJECUCION PRESUPUESTARIA DE GASTOS
COMPOSICION DEL GASTO POR JURISDICCION Y POR INCISO
- AL 30/06/2014 -

Inciso	1	2	3	4	5	6	7	TOTAL	PARTICIPACION PORCENTUAL (%)
Jurisdicción	GASTOS EN PERSONAL	BIENES DE CONSUMO	SERVICIOS NO PERSONALES	BIENES DE USO	TRANSFERENCIAS	ACTIVOS FINANCIEROS	SERV. DE LA D. Y DISM.O.PAS.		
02 - PODER JUDICIAL	188.117.984,67	2.779.150,85	6.098.339,59	1.081.098,87	271.621,00	0,00	0,00	198.348.194,98	3,80%
10 - GOBERNACION	49.488.782,15	2.486.990,98	24.892.611,03	130.673,77	18.890.812,03	0,00	0,00	95.889.869,96	1,84%
15 - SECRETARIA GENERAL DE LA GOBERNACION	23.077.580,66	539.017,04	1.047.375,09	0,00	2.557.753,49	0,00	0,00	27.221.726,28	0,52%
20 - MINISTERIO DE GOBIERNO Y JUSTICIA	42.265.015,63	1.155.622,44	2.469.122,45	44.672,00	20.264.956,81	0,00	0,00	66.199.389,33	1,27%
25 - MINISTERIO DE OBRAS Y SERV. PUBLICOS	264.894.806,10	17.427.387,82	24.516.941,00	40.217.661,59	8.183.568,91	1.250.000,00	0,00	356.490.365,42	6,83%
30 - MINISTERIO DE HACIENDA Y FINANZAS	79.252.793,05	1.647.441,54	121.979.886,89	267.252,31	1.114.655.537,07	35.036.768,66	0,00	1.352.839.679,52	25,94%
35 - SECRETARIA DE VIVIENDA Y DES. URBANO	24.304.885,54	3.587.207,00	9.864.354,16	160.733.469,94	112.129.586,44	11.124,97	0,00	310.630.628,05	5,95%
40 - MINISTERIO DE SALUD	499.030.822,15	115.102.947,42	281.057.658,81	2.705.170,66	13.311.722,12	0,00	0,00	911.208.321,16	17,47%
45 - MINISTERIO DE DESARROLLO SOCIAL	57.930.035,54	2.315.402,70	1.760.590,22	208.103,45	61.321.575,68	0,00	0,00	123.535.707,59	2,37%
50 - MIN. DE EDUCACION, CIENCIA Y TEC.	999.807.524,64	3.218.370,62	19.413.204,11	2.880.425,91	97.981.626,26	0,00	0,00	1.123.301.151,54	21,54%
55 - MIN. DE SERVICIOS PUBLICOS	37.193.351,02	5.315.633,41	1.713.345,11	12.309.002,06	78.206.814,20	10.800,00	0,00	134.748.945,80	2,58%
60 - MINISTERIO DE PROD. Y DESARROLLO	34.341.384,04	1.143.064,54	1.504.690,95	2.504.362,83	27.484.359,48	2.505.040,75	0,00	69.482.902,59	1,33%
65 - SEC.DE ESTADO DEL AMB.Y DES.SUSTENTABLE	10.688.606,17	921.631,05	4.132.769,76	210.084,00	0,00	0,00	0,00	15.953.090,98	0,31%
80 - TRIBUNAL DE CUENTAS	32.430.375,29	378.192,92	956.035,56	199.340,45	886.162,14	0,00	0,00	34.850.106,36	0,67%
85 - SECRETARIA DE ESTADO DE MINERIA	6.195.948,85	2.615.292,27	5.934.152,82	1.257.734,59	23.452.371,27	0,00	0,00	39.455.499,80	0,76%
90 - SECRETARIA DE ESTADO DE SEGURIDAD	338.042.435,43	13.154.671,04	3.412.269,68	600.000,00	374.294,34	0,00	0,00	355.583.670,49	6,82%
TOTAL	2.687.062.330,93	173.788.023,64	510.753.347,23	225.349.052,43	1.579.972.761,24	38.813.734,38	0,00	5.215.739.249,85	100%
PARTICIPACION PORCENTUAL (%)	51,52%	3,33%	9,79%	4,32%	30,29%	0,75%	0,00%	100%	

**SECTOR PUBLICO PROVINCIAL NO FINANCIERO
COMPOSICION DEL GASTO POR JURISDICCION
- AL 30/06/2014 -**

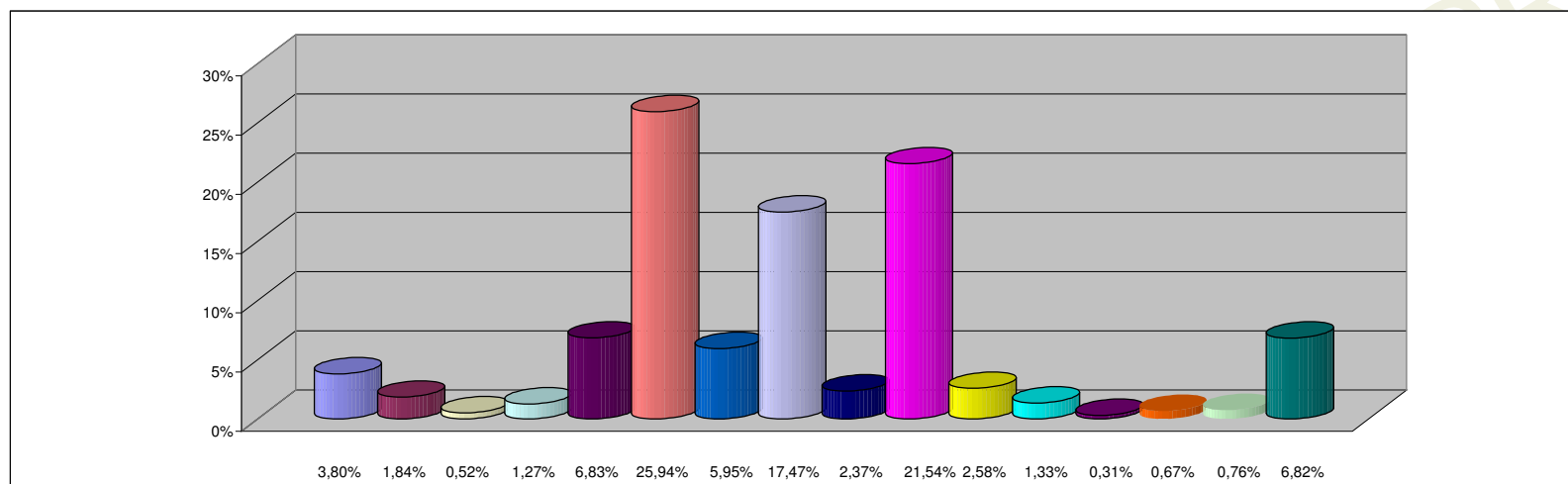

REFERENCIAS

JURISDICCION	PARTICIPACION PORCENTUAL %
02 -PODER JUDICIAL	3,80%
10 -GOBERNACION	1,84%
15 -SECRETARIA GENERAL DE LA GOBERNACION	0,52%
20 -MINISTERIO DE GOBIERNO Y JUSTICIA	1,27%
25 -MINISTERIO DE OBRAS Y SERV. PUBLICOS	6,83%
30 -MINISTERIO DE HACIENDA Y FINANZAS	25,94%
35 - SECRETARIA DE VIVIENDA Y DES. URBANO	5,95%
40 -MINISTERIO DE SALUD	17,47%
45 -MINISTERIO DE DESARROLLO SOCIAL	2,37%
50 -MIN. DE EDUCACION, CIENCIA Y TEC.	21,54%
55 -MIN. DE SERVICIOS PUBLICOS	2,58%
60 -MINISTERIO DE PROD. Y DESARROLLO	1,33%
65 -SEC.DE ESTADO DEL AMB.Y DES.SUSTENTABLE	0,31%
80 -TRIBUNAL DE CUENTAS	0,67%
85 -SECRETARIA DE ESTADO DE MINERIA	0,76%
90 -SECRETARIA DE ESTADO DE SEGURIDAD	6,82%
TOTAL	100,00%

**SECTOR PUBLICO PROVINCIAL NO FINANCIERO
COMPOSICION DEL GASTO POR INCISO
- AL 30/06/2014 -**

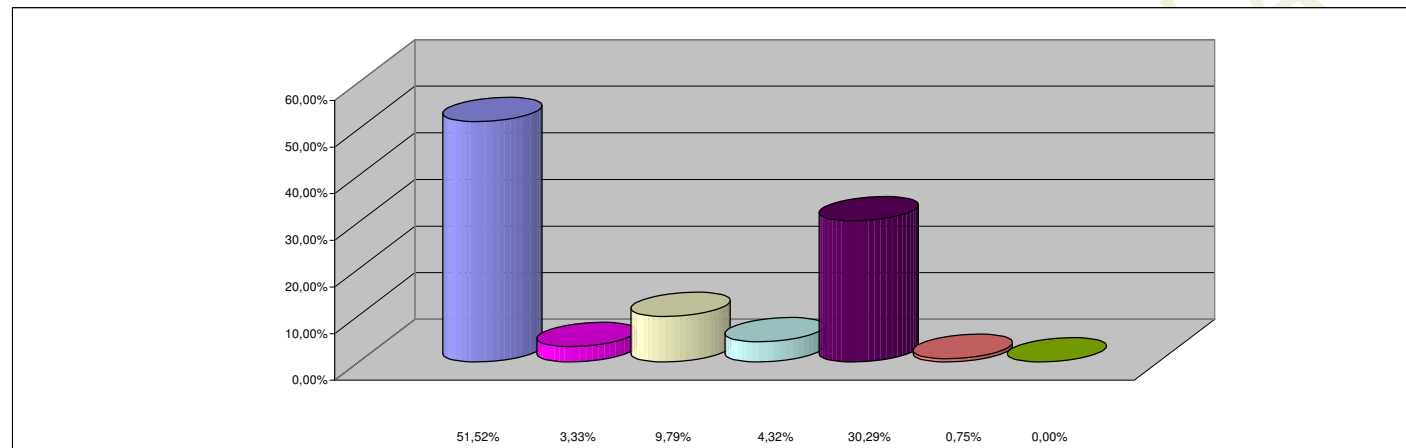

REFERENCIAS

INCISO	PARTICIPACION PORCENTUAL %
1 - GASTOS EN PERSONAL	51,52%
2 - BIENES DE CONSUMO	3,33%
3 - SERVICIOS NO PERSONALES	9,79%
4 - BIENES DE USO	4,32%
5 - TRANSFERENCIAS	30,29%
6 - ACTIVOS FINANCIEROS	0,75%
7 - SERV. DE LA DEUDA Y DISM. OTROS PASIVOS	0,00%
TOTAL	100,00%