

INFORMACION SOBRE EL ESTADO DE EJECUCION PRESUPUESTARIA DE GASTOS
- AL 30/06/2019 -

SECTOR PUBLICO PROVINCIAL NO FINANCIERO

OBJETO DE GASTO	CREDITO VIGENTE EJERCICIO 2019 (1)	COMPROMETIDO ACTUAL (2)	DEVENGADO ACTUAL (3)	DIFERENCIA CREDITO - DEVENGADO (4=1-3)	PORCENTAJE EN EJECUCION (5=3/1)
1 - GASTOS EN PERSONAL	23.735.587.038,88	11.700.513.363,46	11.696.184.944,12	12.039.402.094,76	49,28%
2 - BIENES DE CONSUMO	2.458.791.263,22	985.234.268,96	950.527.006,81	1.508.264.256,41	38,66%
3 - SERVICIOS NO PERSONALES	5.857.492.929,91	2.060.434.912,85	2.043.215.499,16	3.814.277.430,75	34,88%
4 - BIENES DE USO	2.805.782.474,50	617.260.907,58	616.236.432,81	2.189.546.041,69	21,96%
5 - TRANSFERENCIAS	16.502.568.626,88	7.127.497.735,24	7.125.089.853,14	9.377.478.773,74	43,18%
6 - ACTIVOS FINANCIEROS	3.185.234.374,89	482.184.280,57	482.184.280,57	2.703.050.094,32	15,14%
7 - SERVICIOS DE LA DEUDA Y D.O.P.	789.914.253,56	166.936.227,98	166.936.227,98	622.978.025,58	21,13%
TOTAL	55.335.370.961,84	23.140.061.696,64	23.080.374.244,59	32.254.996.717,25	41,71%

**SECTOR PUBLICO PROVINCIAL NO FINANCIERO
ESTADO DE EJECUCION PRESUPUESTARIA DE GASTOS
PORCENTAJE DE EJECUCION DEL GASTO POR INCISO
- AL 30/06/2019 -**

PROVINCIA

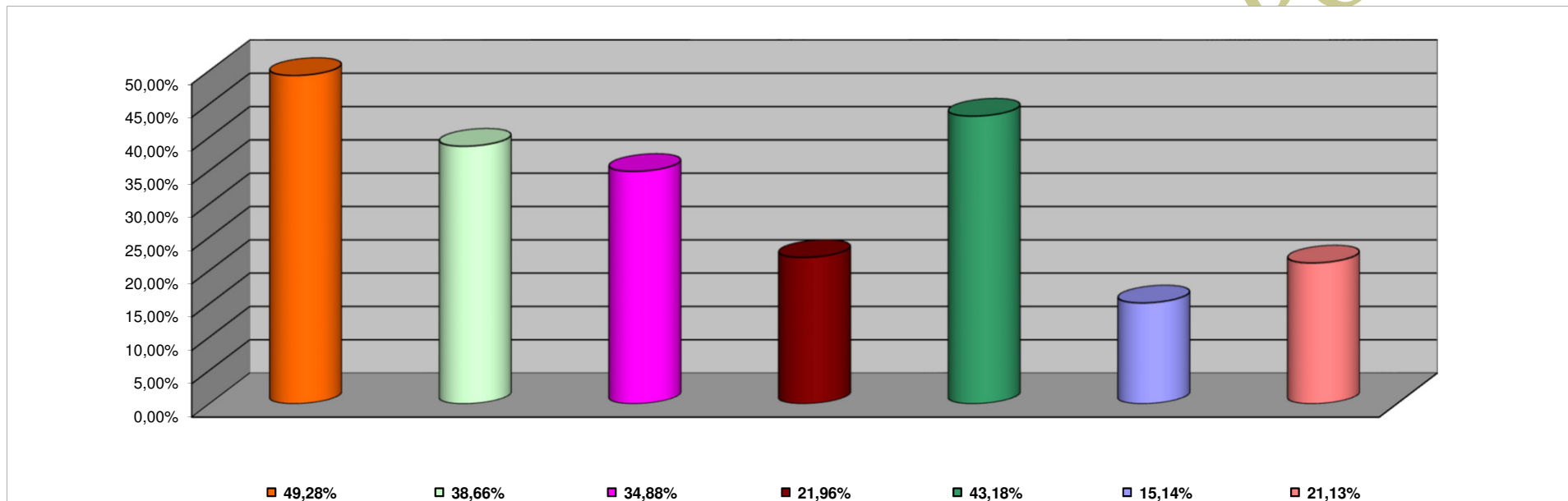

<i>INCISO</i>	<i>PORCENTAJE DE EJECUCION</i>
1 - GASTOS EN PERSONAL	49,28%
2 - BIENES DE CONSUMO	38,66%
3 - SERVICIOS NO PERSONALES	34,88%
4 - BIENES DE USO	21,96%
5 - TRANSFERENCIAS	43,18%
6 - ACTIVOS FINANCIEROS	15,14%
7 - SERV. DE LA DEUDA D.O.P.	21,13%

COMPTON DUBRIA

**INFORMACION SOBRE EL ESTADO DE EJECUCION PRESUPUESTARIA DE GASTOS
- AL 30/06/2019 -**

ADMINISTRACION CENTRAL

OBJETO DE GASTO	CREDITO VIGENTE EJERCICIO 2019 (1)	COMPROMETIDO ACTUAL (2)	DEVENGADO ACTUAL (3)	DIFERENCIA CREDITO - DEVENGADO (4=1-3)	PORCENTAJE EN EJECUCION (5=3/1)
1 - GASTOS EN PERSONAL	22.187.868.543,13	10.884.272.789,52	10.879.944.370,18	11.307.924.172,95	49,04%
2 - BIENES DE CONSUMO	1.072.247.046,41	348.354.761,29	314.030.884,85	758.216.161,56	29,29%
3 - SERVICIOS NO PERSONALES	1.312.435.788,51	446.139.305,24	429.179.479,70	883.256.308,81	32,70%
4 - BIENES DE USO	2.077.246.749,52	290.842.454,78	289.817.980,01	1.787.428.769,51	13,95%
5 - TRANSFERENCIAS	15.521.282.473,69	6.611.615.630,69	6.609.207.748,59	8.912.074.725,10	42,58%
6 - ACTIVOS FINANCIEROS	654.662.694,97	281.431.704,83	281.431.704,83	373.230.990,14	42,99%
7 - SERVICIOS DE LA DEUDA Y D.O.P	789.914.253,56	166.936.227,98	166.936.227,98	622.978.025,58	21,13%
TOTAL	43.615.657.549,79	19.029.592.874,33	18.970.548.396,14	24.645.109.153,65	43,49%

ADMINISTRACION CENTRAL
ESTADO DE EJECUCION PRESUPUESTARIA DE GASTOS
PORCENTAJE DE EJECUCION DEL GASTO POR INCISO
- AL 30/06/2019 -

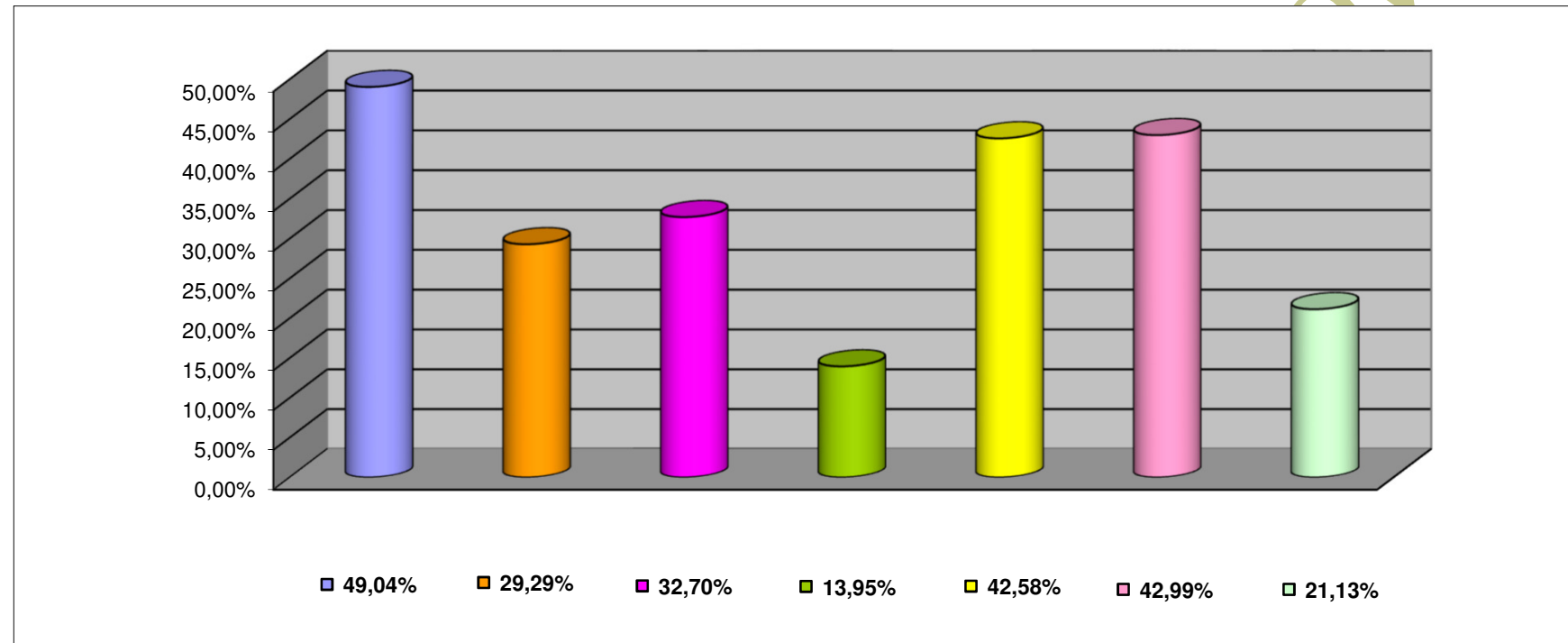

INCISO	PORCENTAJE DE EJECUCION (%)
1 - GASTOS EN PERSONAL	49,04%
2 - BIENES DE CONSUMO	29,29%
3 - SERVICIOS NO PERSONALES	32,70%
4 - BIENES DE USO	13,95%
5 - TRANSFERENCIAS	42,58%
6 - ACTIVOS FINANCIEROS	42,99%
7 - SERV. DE LA DEUDA D.O.P.	21,13%

**INFORMACION SOBRE EL ESTADO DE EJECUCION PRESUPUESTARIA DE GASTOS
- AL 30/06/2019 -**

ORGANISMOS DESCENTRALIZADOS

OBJETO DE GASTO	CREDITO VIGENTE EJERCICIO 2019 (1)	COMPROMETIDO ACTUAL (2)	DEVENGADO ACTUAL (3)	DIFERENCIA CREDITO - DEVENGADO (4=1-3)	PORCENTAJE EN EJECUCION (5=3/1)
1 - GASTOS EN PERSONAL	1.383.735.750,75	711.622.245,85	711.622.245,85	672.113.504,90	51,43%
2 - BIENES DE CONSUMO	276.443.727,81	94.189.367,32	94.189.367,32	182.254.360,49	34,07%
3 - SERVICIOS NO PERSONALES	1.810.946.283,40	441.229.639,51	441.122.668,15	1.369.823.615,25	24,36%
4 - BIENES DE USO	687.762.351,98	316.150.710,78	316.150.710,78	371.611.641,20	45,97%
5 - TRANSFERENCIAS	980.395.203,19	515.630.104,55	515.630.104,55	464.765.098,64	52,59%
6 - ACTIVOS FINANCIEROS	2.530.571.679,92	200.752.575,74	200.752.575,74	2.329.819.104,18	7,93%
TOTAL	7.669.854.997,05	2.279.574.643,75	2.279.467.672,39	5.390.387.324,66	29,72%

**ORGANISMOS DESCENTRALIZADOS
ESTADO DE EJECUCION PRESUPUESTARIA DE GASTOS
PORCENTAJE DE EJECUCION DEL GASTO POR INCISO
- AL 30/06/2019 -**

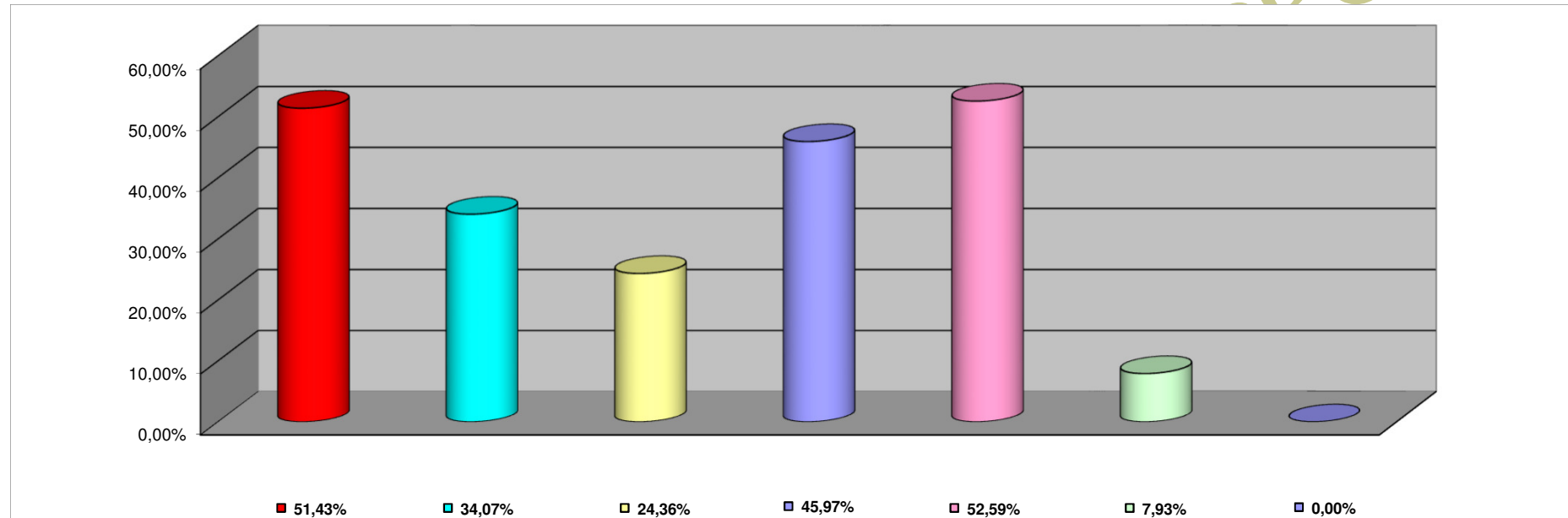

INCISO	PORCENTAJE DE EJECUCION
1 - GASTOS EN PERSONAL	51,43%
2 - BIENES DE CONSUMO	34,07%
3 - SERVICIOS NO PERSONALES	24,36%
4 - BIENES DE USO	45,97%
5 - TRANSFERENCIAS	52,59%
6 - ACTIVOS FINANCIEROS	7,93%
7 - SERV. DE LA DEUDA D. O. P.	0,00%

**INFORMACION SOBRE EL ESTADO DE EJECUCION PRESUPUESTARIA DE GASTOS
- AL 30/06/2019 -**

INSTITUCIONES DE LA SEGURIDAD SOCIAL

OBJETO DE GASTO	CREDITO VIGENTE EJERCICIO 2019 (1)	COMPROMETIDO ACTUAL (2)	DEVENGADO ACTUAL (3)	DIFERENCIA CREDITO - DEVENGADO (4=1-3)	PORCENTAJE EN EJECUCION (5=3/1)
1 - GASTOS EN PERSONAL	163.982.745,00	104.618.328,09	104.618.328,09	59.364.416,91	63,80%
2 - BIENES DE CONSUMO	1.110.100.489,00	542.690.140,35	542.306.754,64	567.793.734,36	48,85%
3 - SERVICIOS NO PERSONALES	2.734.110.858,00	1.173.065.968,10	1.172.913.351,31	1.561.197.506,69	42,90%
4 - BIENES DE USO	40.773.373,00	10.267.742,02	10.267.742,02	30.505.630,98	25,18%
5 - TRANSFERENCIAS	890.950,00	252.000,00	252.000,00	638.950,00	28,28%
TOTAL	4.049.858.415,00	1.830.894.178,56	1.830.358.176,06	2.219.500.238,94	45,20%

CONTADURIA GENERAL DE LA PROVINCIA

**INSTITUCIONES DE LA SEGURIDAD SOCIAL
ESTADO DE EJECUCION PRESUPUESTARIA DE GASTOS
PORCENTAJE DE EJECUCION DEL GASTO POR INCISO
- AL 30/06/2019 -**

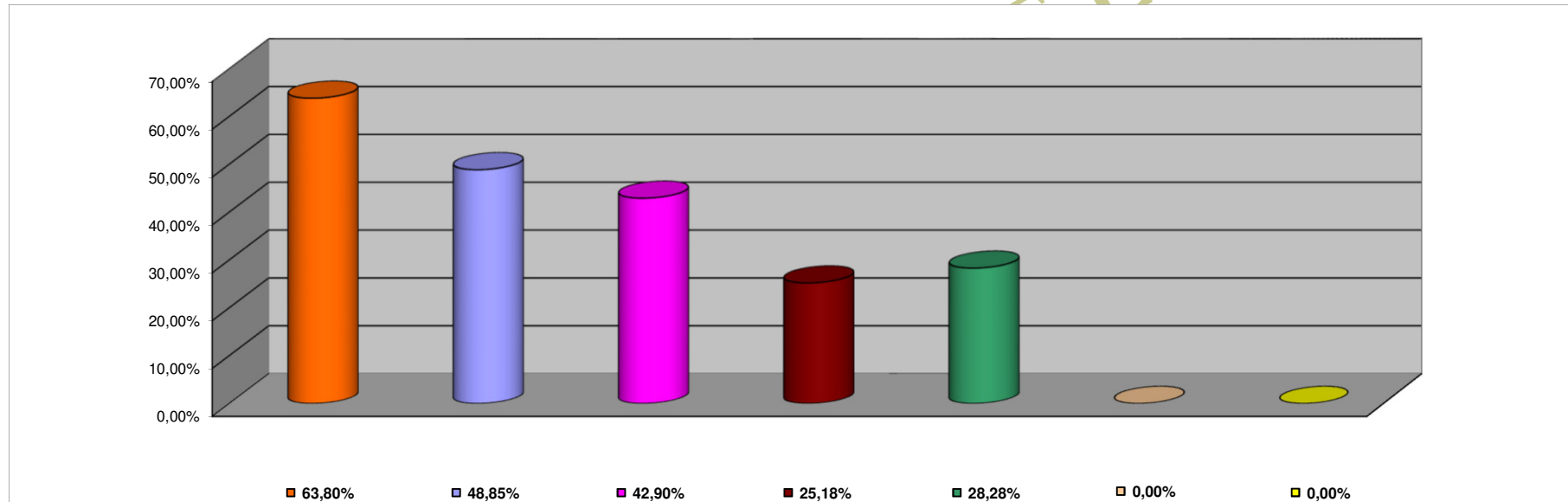

INCISO	PORCENTAJE DE EJECUCION
1 - GASTOS EN PERSONAL	63,80%
2 - BIENES DE CONSUMO	48,85%
3 - SERVICIOS NO PERSONALES	42,90%
4 - BIENES DE USO	25,18%
5 - TRANSFERENCIAS	28,28%
6 - ACTIVOS FINANCIEROS	0,00%
7 - SERV. DE LA DEUDA D.O.P.	0,00%