

INFORMACION SOBRE EL ESTADO DE EJECUCION PRESUPUESTARIA DE GASTOS
- AL 31/05/2019 -

SECTOR PUBLICO PROVINCIAL NO FINANCIERO

OBJETO DE GASTO	CREDITO VIGENTE EJERCICIO 2019 (1)	COMPROMETIDO ACTUAL (2)	DEVENGADO ACTUAL (3)	DIFERENCIA CREDITO - DEVENGADO (4=1-3)	PORCENTAJE EN EJECUCION (5=3/1)
1 - GASTOS EN PERSONAL	23.721.985.771,88	8.762.529.981,53	8.761.762.138,67	14.960.223.633,21	36,94%
2 - BIENES DE CONSUMO	2.420.691.600,85	740.759.543,38	708.580.415,98	1.712.111.184,87	29,27%
3 - SERVICIOS NO PERSONALES	5.991.877.497,77	1.657.522.205,27	1.641.963.796,52	4.349.913.701,25	27,40%
4 - BIENES DE USO	2.749.634.160,33	380.049.993,91	375.778.542,15	2.373.855.618,18	13,67%
5 - TRANSFERENCIAS	16.199.793.000,44	5.397.760.644,61	5.308.714.750,62	10.891.078.249,82	32,77%
6 - ACTIVOS FINANCIEROS	3.060.212.374,89	357.112.551,96	357.112.551,96	2.703.099.822,93	11,67%
7 - SERVICIOS DE LA DEUDA Y D.O.P.	795.202.232,00	166.936.227,98	166.936.227,98	628.266.004,02	20,99%
TOTAL	54.939.396.638,16	17.462.671.148,64	17.320.848.423,88	37.618.548.214,28	31,53%

**SECTOR PUBLICO PROVINCIAL NO FINANCIERO
ESTADO DE EJECUCION PRESUPUESTARIA DE GASTOS
PORCENTAJE DE EJECUCION DEL GASTO POR INCISO
- AL 31/05/2019 -**

PROVINCIA

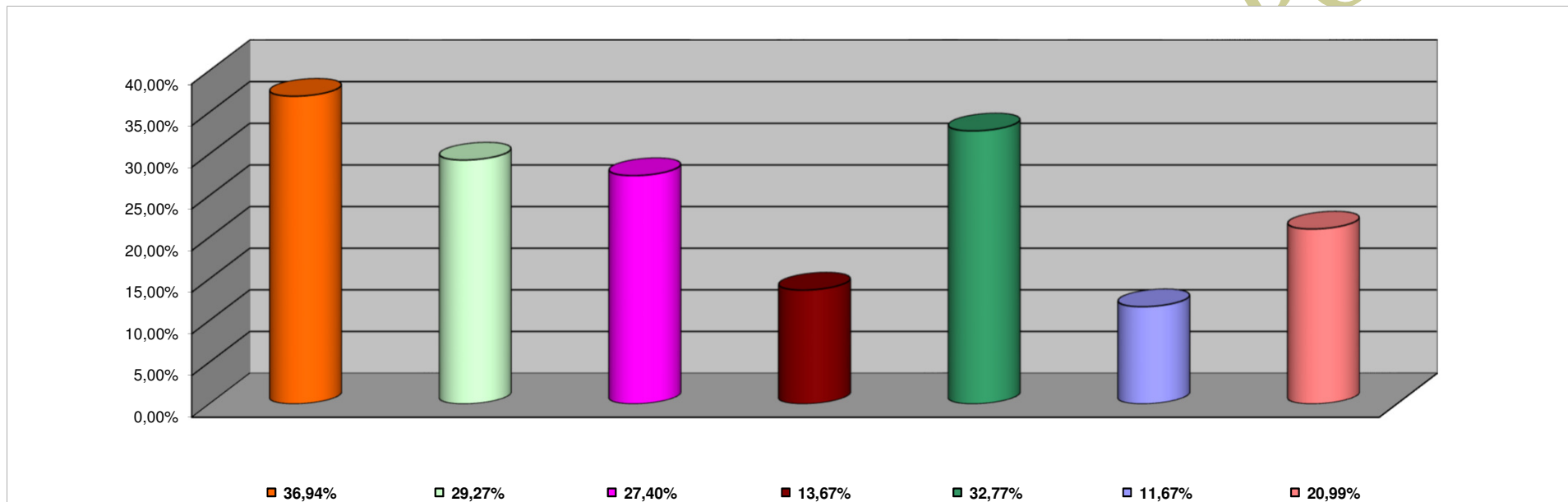

INCISO	PORCENTAJE DE EJECUCION
1 - GASTOS EN PERSONAL	36,94%
2 - BIENES DE CONSUMO	29,27%
3 - SERVICIOS NO PERSONALES	27,40%
4 - BIENES DE USO	13,67%
5 - TRANSFERENCIAS	32,77%
6 - ACTIVOS FINANCIEROS	11,67%
7 - SERV. DE LA DEUDA D.O.P.	20,99%

COMPTON DUBRIA

**INFORMACION SOBRE EL ESTADO DE EJECUCION PRESUPUESTARIA DE GASTOS
- AL 31/05/2019 -**

ADMINISTRACION CENTRAL

OBJETO DE GASTO	CREDITO VIGENTE EJERCICIO 2019 (1)	COMPROMETIDO ACTUAL (2)	DEVENGADO ACTUAL (3)	DIFERENCIA CREDITO - DEVENGADO (4=1-3)	PORCENTAJE EN EJECUCION (5=3/1)
1 - GASTOS EN PERSONAL	22.175.367.276,13	8.149.198.565,27	8.148.430.722,41	14.026.936.553,72	36,75%
2 - BIENES DE CONSUMO	1.073.367.051,47	227.386.664,51	201.624.546,62	871.742.504,85	18,78%
3 - SERVICIOS NO PERSONALES	1.318.424.033,37	343.976.132,41	330.076.655,34	988.347.378,03	25,04%
4 - BIENES DE USO	2.017.583.435,35	213.599.132,18	209.348.880,42	1.808.234.554,93	10,38%
5 - TRANSFERENCIAS	15.093.633.163,45	4.970.574.439,15	4.881.528.545,16	10.212.104.618,29	32,34%
6 - ACTIVOS FINANCIEROS	654.640.694,97	212.616.062,45	212.616.062,45	442.024.632,52	32,48%
7 - SERVICIOS DE LA DEUDA Y D.O.P	795.202.232,00	166.936.227,98	166.936.227,98	628.266.004,02	20,99%
TOTAL	43.128.217.886,74	14.284.287.223,95	14.150.561.640,38	28.977.656.246,36	32,81%

ADMINISTRACION CENTRAL
ESTADO DE EJECUCION PRESUPUESTARIA DE GASTOS
PORCENTAJE DE EJECUCION DEL GASTO POR INCISO
- AL 31/05/2019 -

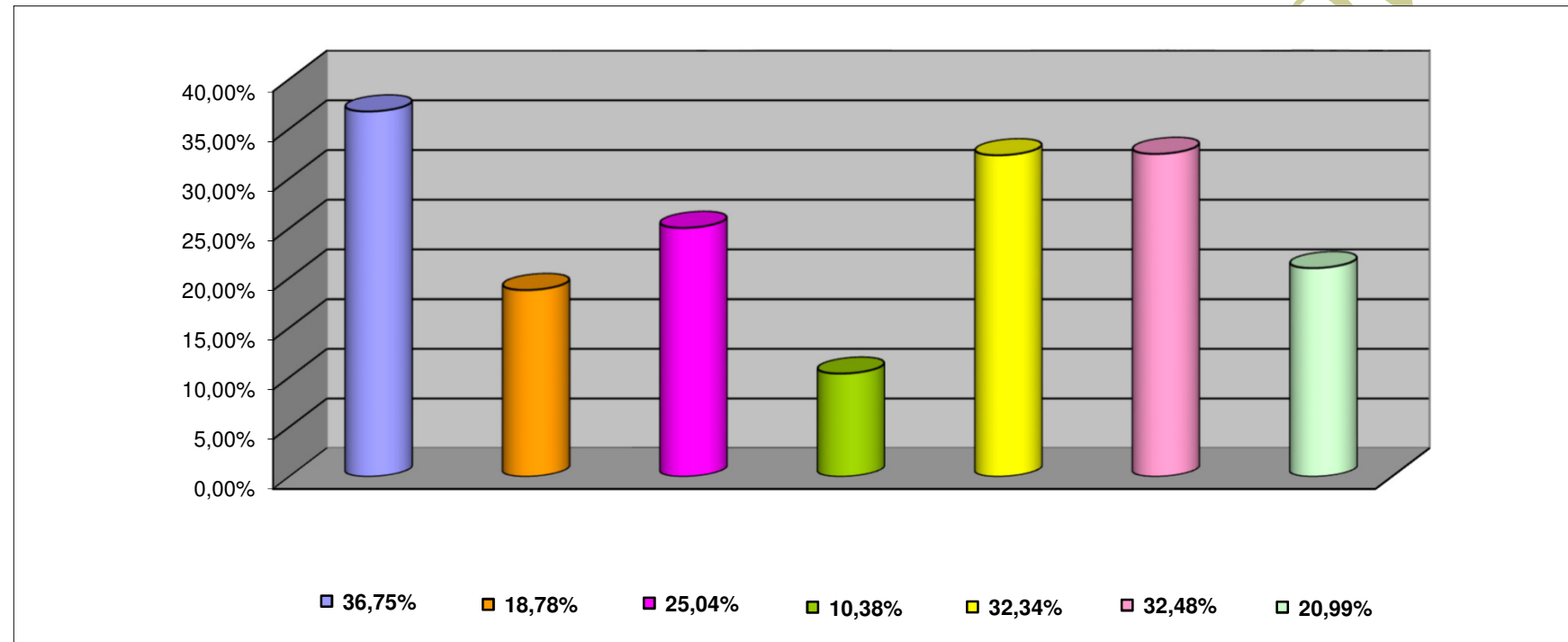

INCISO	PORCENTAJE DE EJECUCION (%)
1 - GASTOS EN PERSONAL	36,75%
2 - BIENES DE CONSUMO	18,78%
3 - SERVICIOS NO PERSONALES	25,04%
4 - BIENES DE USO	10,38%
5 - TRANSFERENCIAS	32,34%
6 - ACTIVOS FINANCIEROS	32,48%
7 - SERV. DE LA DEUDA D.O.P.	20,99%

**INFORMACION SOBRE EL ESTADO DE EJECUCION PRESUPUESTARIA DE GASTOS
- AL 31/05/2019 -**

ORGANISMOS DESCENTRALIZADOS

OBJETO DE GASTO	CREDITO VIGENTE EJERCICIO 2019 (1)	COMPROMETIDO ACTUAL (2)	DEVENGADO ACTUAL (3)	DIFERENCIA CREDITO - DEVENGADO (4=1-3)	PORCENTAJE EN EJECUCION (5=3/1)
1 - GASTOS EN PERSONAL	1.382.635.750,75	535.241.942,42	535.241.942,42	847.393.808,33	38,71%
2 - BIENES DE CONSUMO	237.224.060,38	60.948.231,56	54.914.607,76	182.309.452,62	23,15%
3 - SERVICIOS NO PERSONALES	1.939.342.606,40	350.607.298,77	348.952.367,09	1.590.390.239,31	17,99%
4 - BIENES DE USO	691.277.351,98	156.400.670,61	156.379.470,61	534.897.881,37	22,62%
5 - TRANSFERENCIAS	1.105.268.886,99	427.000.205,46	427.000.205,46	678.268.681,53	38,63%
6 - ACTIVOS FINANCIEROS	2.405.571.679,92	144.496.489,51	144.496.489,51	2.261.075.190,41	6,01%
TOTAL	7.761.320.336,42	1.674.694.838,33	1.666.985.082,85	6.094.335.253,57	21,48%

**ORGANISMOS DESCENTRALIZADOS
ESTADO DE EJECUCION PRESUPUESTARIA DE GASTOS
PORCENTAJE DE EJECUCION DEL GASTO POR INCISO
- AL 31/05/2019 -**

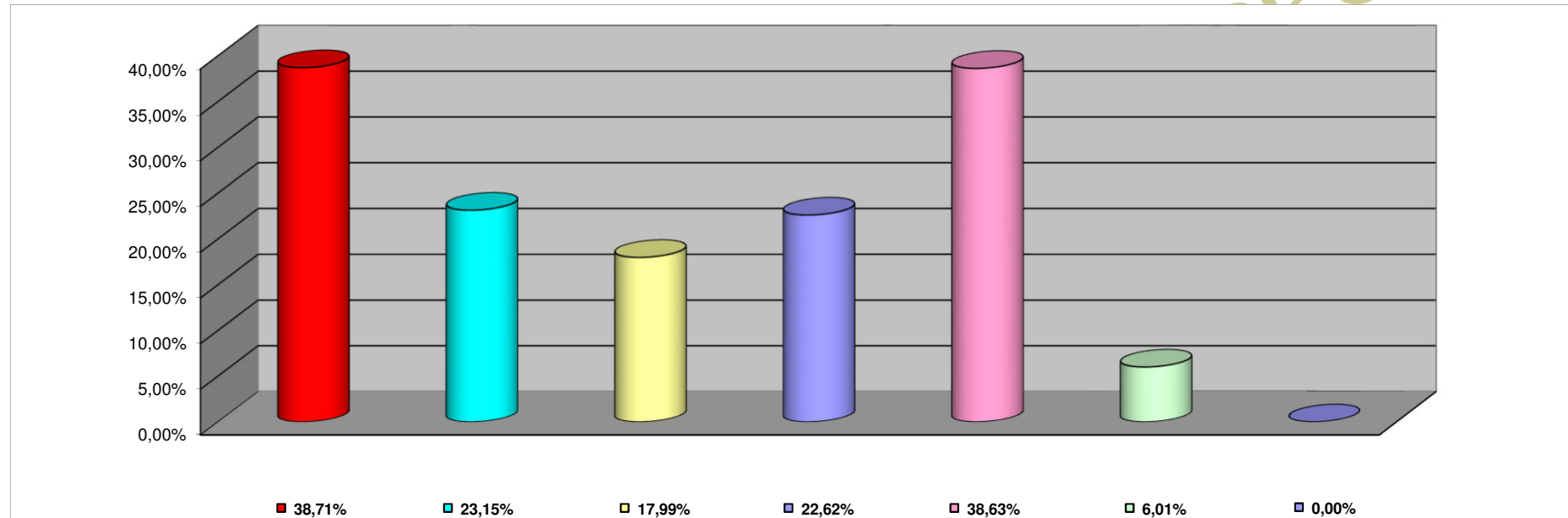

INCISO	PORCENTAJE DE EJECUCION
1 - GASTOS EN PERSONAL	38,71%
2 - BIENES DE CONSUMO	23,15%
3 - SERVICIOS NO PERSONALES	17,99%
4 - BIENES DE USO	22,62%
5 - TRANSFERENCIAS	38,63%
6 - ACTIVOS FINANCIEROS	6,01%
7 - SERV. DE LA DEUDA D. O. P.	0,00%

**INFORMACION SOBRE EL ESTADO DE EJECUCION PRESUPUESTARIA DE GASTOS
- AL 31/05/2019 -**

INSTITUCIONES DE LA SEGURIDAD SOCIAL

OBJETO DE GASTO	CREDITO VIGENTE EJERCICIO 2019 (1)	COMPROMETIDO ACTUAL (2)	DEVENGADO ACTUAL (3)	DIFERENCIA CREDITO - DEVENGADO (4=1-3)	PORCENTAJE EN EJECUCION (5=3/1)
1 - GASTOS EN PERSONAL	163.982.745,00	78.089.473,84	78.089.473,84	85.893.271,16	47,62%
2 - BIENES DE CONSUMO	1.110.100.489,00	452.424.647,31	452.041.261,60	658.059.227,40	40,72%
3 - SERVICIOS NO PERSONALES	2.734.110.858,00	962.938.774,09	962.934.774,09	1.771.176.083,91	35,22%
4 - BIENES DE USO	40.773.373,00	10.050.191,12	10.050.191,12	30.723.181,88	24,65%
5 - TRANSFERENCIAS	890.950,00	186.000,00	186.000,00	704.950,00	20,88%
TOTAL	4.049.858.415,00	1.503.689.086,36	1.503.301.700,65	2.546.556.714,35	37,12%

CONTADURIA GENERAL DE LA PROVINCIA

**INSTITUCIONES DE LA SEGURIDAD SOCIAL
ESTADO DE EJECUCION PRESUPUESTARIA DE GASTOS
PORCENTAJE DE EJECUCION DEL GASTO POR INCISO
- AL 31/05/2019 -**

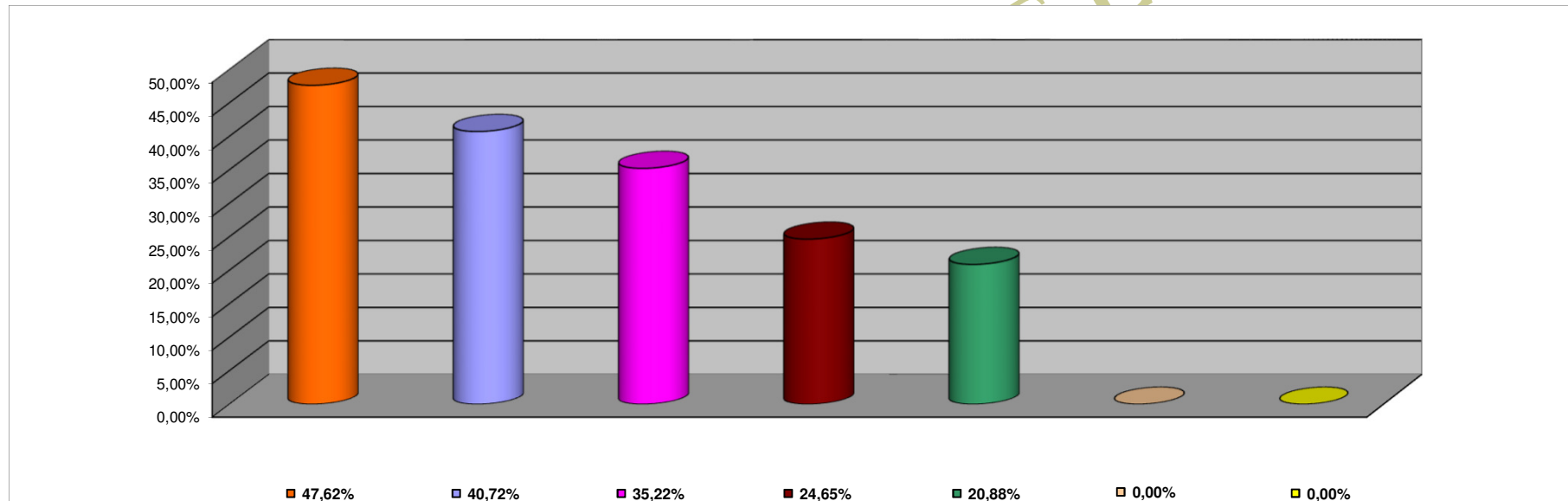

INCISO	PORCENTAJE DE EJECUCION
1 - GASTOS EN PERSONAL	47,62%
2 - BIENES DE CONSUMO	40,72%
3 - SERVICIOS NO PERSONALES	35,22%
4 - BIENES DE USO	24,65%
5 - TRANSFERENCIAS	20,88%
6 - ACTIVOS FINANCIEROS	0,00%
7 - SERV. DE LA DEUDA D.O.P.	0,00%