

**INFORMACION SOBRE EL ESTADO DE EJECUCION PRESUPUESTARIA DE GASTOS
- AL 30/04/2015 -**

SECTOR PUBLICO PROVINCIAL NO FINANCIERO

OBJETO DE GASTO	CREDITO VIGENTE EJERCICIO 2015 (1)	COMPROMETIDO ACTUAL (2)	DEVENGADO ACTUAL (3)	DIFERENCIA CREDITO - DEVENGADO (4=1-3)	PORCENTAJE EN EJECUCION (5=3/1)
1 - GASTOS EN PERSONAL	6.525.978.680,60	2.128.904.939,29	2.127.741.788,15	4.398.236.892,45	32,60%
2 - BIENES DE CONSUMO	1.273.356.069,81	152.821.007,32	130.848.250,12	1.142.507.819,69	10,28%
3 - SERVICIOS NO PERSONALES	1.726.456.117,31	394.842.207,97	385.012.187,05	1.341.443.930,26	22,30%
4 - BIENES DE USO	2.612.666.018,50	318.209.821,43	310.416.210,36	2.302.249.808,14	11,88%
5 - TRANSFERENCIAS	4.857.892.886,09	1.250.619.444,07	1.207.228.374,42	3.650.664.511,67	24,85%
6 - ACTIVOS FINANCIEROS	194.548.877,99	22.549.644,53	22.549.644,53	171.999.233,46	11,59%
7 - SERVICIOS DE LA DEUDA Y D.O.P.	114.286.233,00	0,00	0,00	114.286.233,00	0,00%
TOTAL	17.305.184.883,30	4.267.947.064,61	4.183.796.454,63	13.121.388.428,67	24,18%

**SECTOR PUBLICO PROVINCIAL NO FINANCIERO
ESTADO DE EJECUCION PRESUPUESTARIA DE GASTOS
PORCENTAJE DE EJECUCION DEL GASTO POR INCISO
- AL 30/04/2015 -**

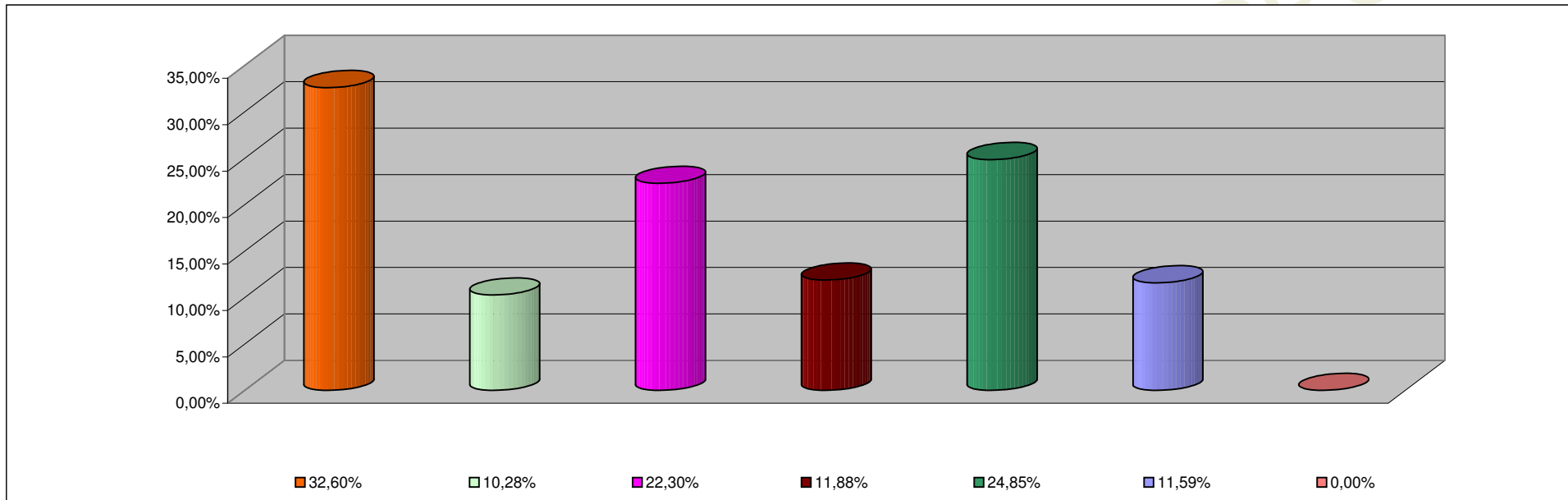

INCISO	PORCENTAJE DE EJECUCION
1 - GASTOS EN PERSONAL	32,60%
2 - BIENES DE CONSUMO	10,28%
3 - SERVICIOS NO PERSONALES	22,30%
4 - BIENES DE USO	11,88%
5 - TRANSFERENCIAS	24,85%
6 - ACTIVOS FINANCIEROS	11,59%
7 - SERV. DE LA DEUDA D.O.P.	0,00%

**INFORMACION SOBRE EL ESTADO DE EJECUCION PRESUPUESTARIA DE GASTOS
- AL 30/04/2015 -**

ADMINISTRACION CENTRAL

OBJETO DE GASTO	CREDITO VIGENTE EJERCICIO 2015 (1)	COMPROMETIDO ACTUAL (2)	DEVENGADO ACTUAL (3)	DIFERENCIA CREDITO - DEVENGADO (4=1-3)	PORCENTAJE EN EJECUCION (5=3/1)
1 - GASTOS EN PERSONAL	6.070.790.964,60	1.980.895.647,66	1.979.732.496,52	4.091.058.468,08	32,61%
2 - BIENES DE CONSUMO	790.936.246,75	67.776.409,19	56.741.567,65	734.194.679,10	7,17%
3 - SERVICIOS NO PERSONALES	570.659.889,65	90.114.296,13	81.575.639,11	489.084.250,54	14,29%
4 - BIENES DE USO	1.427.933.554,51	105.927.145,67	99.126.298,61	1.328.807.255,90	6,94%
5 - TRANSFERENCIAS	4.394.766.457,16	1.173.246.673,03	1.129.855.654,42	3.264.910.802,74	25,71%
6 - ACTIVOS FINANCIEROS	31.008.972,99	0,00	0,00	31.008.972,99	0,00%
7 - SERVICIOS DE LA DEUDA Y D.O.P	114.286.233,00	0,00	0,00	114.286.233,00	0,00%
TOTAL	13.400.382.318,66	3.417.960.171,68	3.347.031.656,31	10.053.350.662,35	24,98%

ADMINISTRACION CENTRAL
ESTADO DE EJECUCION PRESUPUESTARIA DE GASTOS
PORCENTAJE DE EJECUCION DEL GASTO POR INCISO
- AL 30/04/2015 -

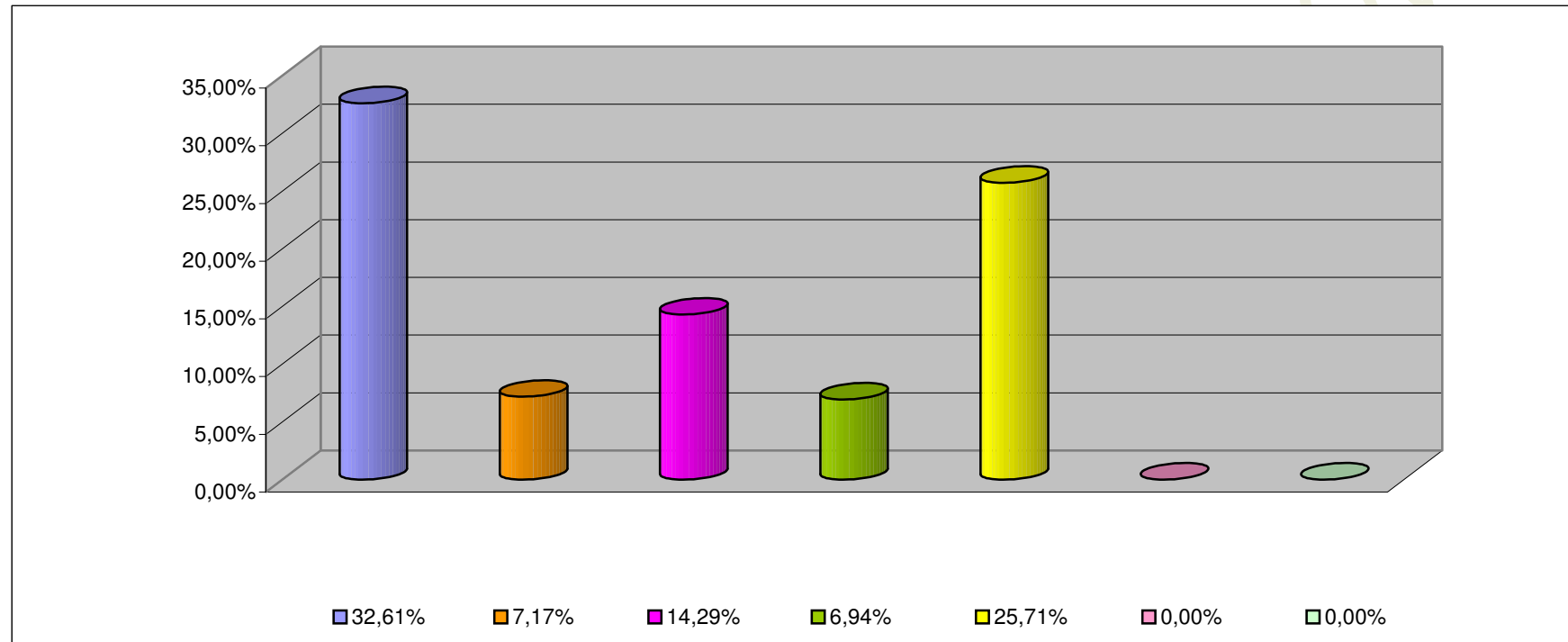

INCISO	PORCENTAJE DE EJECUCION (%)
1 - GASTOS EN PERSONAL	32,61%
2 - BIENES DE CONSUMO	7,17%
3 - SERVICIOS NO PERSONALES	14,29%
4 - BIENES DE USO	6,94%
5 - TRANSFERENCIAS	25,71%
6 - ACTIVOS FINANCIEROS	0,00%
7 - SERV. DE LA DEUDA D.O.P.	0,00%

**INFORMACION SOBRE EL ESTADO DE EJECUCION PRESUPUESTARIA DE GASTOS
- AL 30/04/2015 -**

ORGANISMOS DESCENTRALIZADOS

OBJETO DE GASTO	CREDITO VIGENTE EJERCICIO 2015 (1)	COMPROMETIDO ACTUAL (2)	DEVENGADO ACTUAL (3)	DIFERENCIA CREDITO - DEVENGADO (4=1-3)	PORCENTAJE EN EJECUCION (5=3/1)
1 - GASTOS EN PERSONAL	394.906.573,00	128.009.318,15	128.009.318,15	266.897.254,85	32,42%
2 - BIENES DE CONSUMO	105.225.718,06	16.369.395,37	5.777.058,71	99.448.659,35	5,49%
3 - SERVICIOS NO PERSONALES	429.844.397,66	101.057.947,94	99.809.129,46	330.035.268,20	23,22%
4 - BIENES DE USO	1.179.726.865,99	211.888.897,76	210.896.133,75	968.830.732,24	17,88%
5 - TRANSFERENCIAS	463.026.428,93	77.324.771,04	77.324.720,00	385.701.708,93	16,70%
6 - ACTIVOS FINANCIEROS	163.539.905,00	22.549.644,53	22.549.644,53	140.990.260,47	13,79%
TOTAL	2.736.269.888,64	557.199.974,79	544.366.004,60	2.191.903.884,04	19,89%

ORGANISMOS DESCENTRALIZADOS
ESTADO DE EJECUCION PRESUPUESTARIA DE GASTOS
PORCENTAJE DE EJECUCION DEL GASTO POR INCISO
- AL 30/04/2015 -

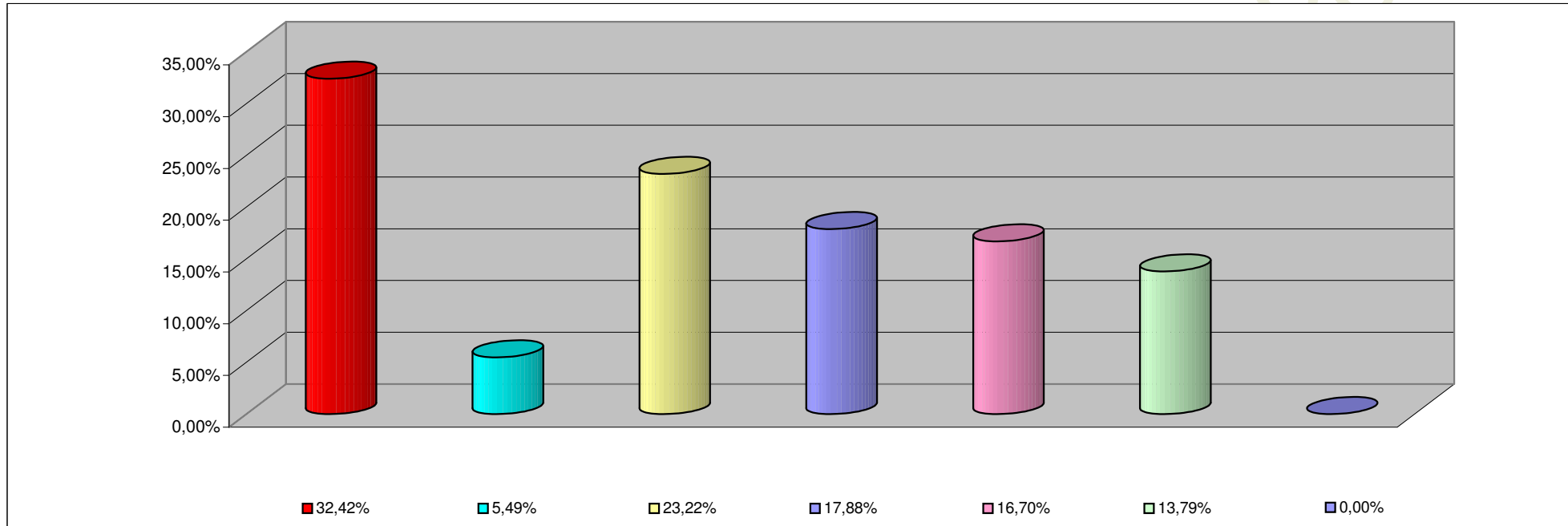

INCISO	PORCENTAJE DE EJECUCION
1 - GASTOS EN PERSONAL	32,42%
2 - BIENES DE CONSUMO	5,49%
3 - SERVICIOS NO PERSONALES	23,22%
4 - BIENES DE USO	17,88%
5 - TRANSFERENCIAS	16,70%
6 - ACTIVOS FINANCIEROS	13,79%
7- SERV. DE LA DEUDA D. O. P.	0,00%

**INFORMACION SOBRE EL ESTADO DE EJECUCION PRESUPUESTARIA DE GASTOS
- AL 30/04/2015 -**

INSTITUCIONES DE LA SEGURIDAD SOCIAL

OBJETO DE GASTO	CREDITO VIGENTE EJERCICIO 2015 (1)	COMPROMETIDO ACTUAL (2)	DEVENGADO ACTUAL (3)	DIFERENCIA CREDITO - DEVENGADO (4=1-3)	PORCENTAJE EN EJECUCION (5=3/1)
1 - GASTOS EN PERSONAL	60.281.143,00	19.999.973,48	19.999.973,48	40.281.169,52	33,18%
2 - BIENES DE CONSUMO	377.194.105,00	68.675.202,76	68.329.623,76	308.864.481,24	18,12%
3 - SERVICIOS NO PERSONALES	725.951.830,00	203.669.963,90	203.627.418,48	522.324.411,52	28,05%
4 - BIENES DE USO	5.005.598,00	393.778,00	393.778,00	4.611.820,00	7,87%
5 - TRANSFERENCIAS	100.000,00	48.000,00	48.000,00	52.000,00	48,00%
TOTAL	1.168.532.676,00	292.786.918,14	292.398.793,72	876.133.882,28	25,02%

**INSTITUCIONES DE LA SEGURIDAD SOCIAL
ESTADO DE EJECUCION PRESUPUESTARIA DE GASTOS
PORCENTAJE DE EJECUCION DEL GASTO POR INCISO
- AL 30/04/2015 -**

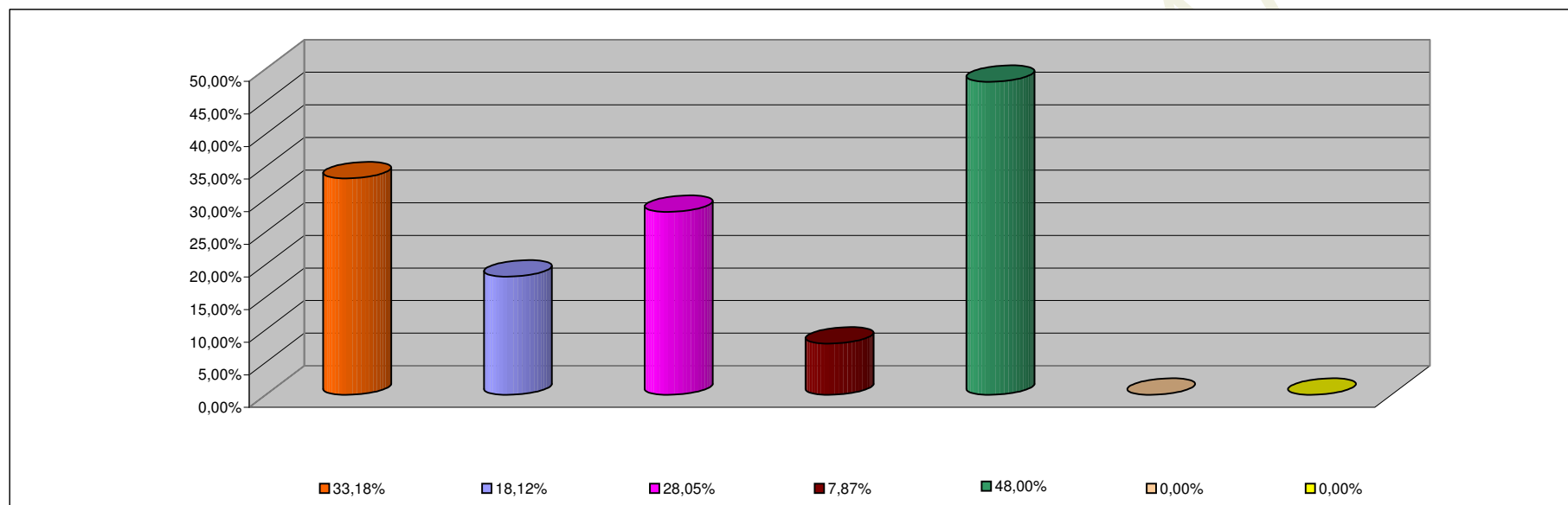

INCISO	PORCENTAJE DE EJECUCION
1 - GASTOS EN PERSONAL	33,18%
2 - BIENES DE CONSUMO	18,12%
3 - SERVICIOS NO PERSONALES	28,05%
4 - BIENES DE USO	7,87%
5 - TRANSFERENCIAS	48,00%
6 - ACTIVOS FINANCIEROS	0,00%
7 - SERV. DE LA DEUDA D.O.P.	0,00%