

**INFORMACION SOBRE EL ESTADO DE EJECUCION PRESUPUESTARIA DE GASTOS  
- AL 31/08/2016 -**

**SECTOR PUBLICO PROVINCIAL NO FINANCIERO**

<b>OBJETO DE GASTO</b>	<b>CREDITO VIGENTE EJERCICIO 2016 (1)</b>	<b>COMPROMETIDO ACTUAL (2)</b>	<b>DEVENGADO ACTUAL (3)</b>	<b>DIFERENCIA CREDITO - DEVENGADO (4=1-3)</b>	<b>PORCENTAJE EN EJECUCION (5=3/1)</b>
1 - GASTOS EN PERSONAL	9.149.348.910,10	6.398.339.341,58	6.397.179.703,42	2.752.169.206,68	69,92%
2 - BIENES DE CONSUMO	1.231.403.900,15	500.927.253,02	459.354.240,01	772.049.660,14	37,30%
3 - SERVICIOS NO PERSONALES	2.453.579.709,65	1.213.977.235,59	1.195.906.960,43	1.257.672.749,22	48,74%
4 - BIENES DE USO	2.793.943.598,34	611.231.311,26	602.207.587,90	2.191.736.010,44	21,55%
5 - TRANSFERENCIAS	6.296.559.257,98	3.577.728.655,51	3.532.477.100,61	2.764.082.157,37	56,10%
6 - ACTIVOS FINANCIEROS	308.556.594,51	73.363.038,47	73.363.038,47	235.193.556,04	23,78%
7 - SERVICIOS DE LA DEUDA Y D.O.P.	79.198.958,83	0,00	0,00	79.198.958,83	0,00%
<b>TOTAL</b>	<b>22.312.590.929,56</b>	<b>12.375.566.835,43</b>	<b>12.260.488.630,84</b>	<b>10.052.102.298,72</b>	<b>54,95%</b>

**SECTOR PUBLICO PROVINCIAL NO FINANCIERO  
ESTADO DE EJECUCION PRESUPUESTARIA DE GASTOS  
PORCENTAJE DE EJECUCION DEL GASTO POR INCISO  
- AL 31/08/2016 -**

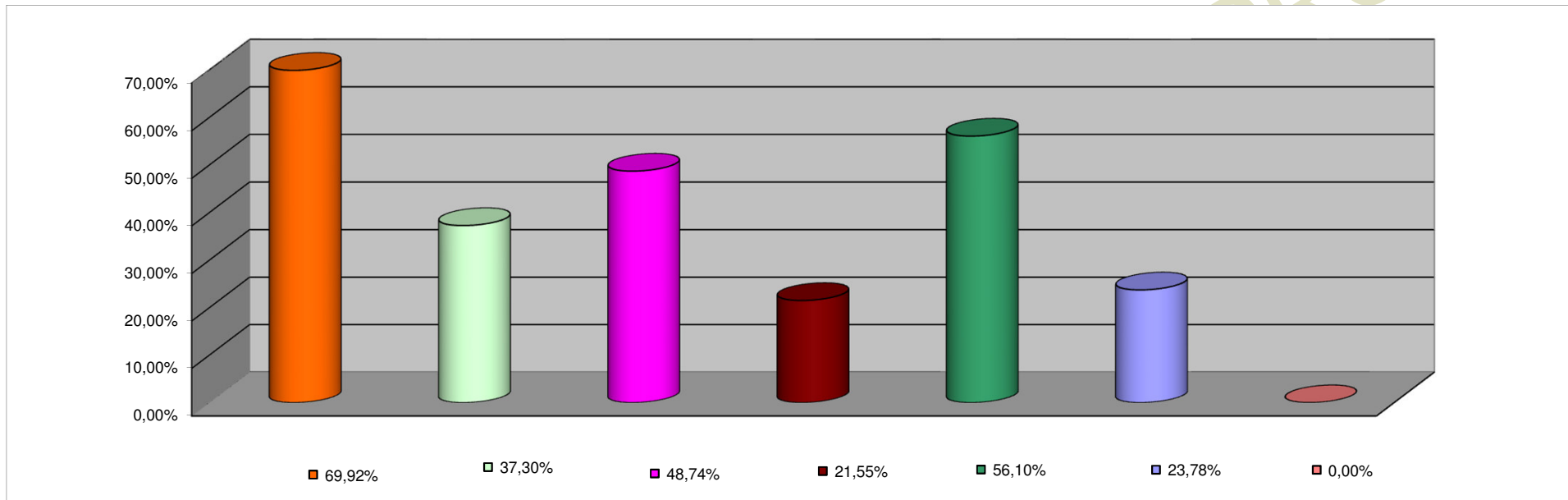

<b>INCISO</b>	<b>PORCENTAJE DE EJECUCION</b>
1 - GASTOS EN PERSONAL	69,92%
2 - BIENES DE CONSUMO	37,30%
3 - SERVICIOS NO PERSONALES	48,74%
4 - BIENES DE USO	21,55%
5 - TRANSFERENCIAS	56,10%
6 - ACTIVOS FINANCIEROS	23,78%
7 - SERV. DE LA DEUDA D.O.P.	0,00%

**INFORMACION SOBRE EL ESTADO DE EJECUCION PRESUPUESTARIA DE GASTOS  
- AL 31/08/2016 -**

**ADMINISTRACION CENTRAL**

<b>OBJETO DE GASTO</b>	<b>CREDITO VIGENTE EJERCICIO 2016 (1)</b>	<b>COMPROMETIDO ACTUAL (2)</b>	<b>DEVENGADO ACTUAL (3)</b>	<b>DIFERENCIA CREDITO - DEVENGADO (4=1-3)</b>	<b>PORCENTAJE EN EJECUCION (5=3/1)</b>
1 - GASTOS EN PERSONAL	8.497.831.557,79	5.947.350.533,50	5.946.190.895,34	2.551.640.662,45	69,97%
2 - BIENES DE CONSUMO	629.149.814,03	240.097.623,71	207.130.518,81	422.019.295,22	32,92%
3 - SERVICIOS NO PERSONALES	713.500.209,57	249.670.278,41	236.739.957,83	476.760.251,74	33,18%
4 - BIENES DE USO	1.775.321.915,49	240.609.594,07	232.860.200,17	1.542.461.715,32	13,12%
5 - TRANSFERENCIAS	5.607.719.811,05	3.296.023.323,87	3.250.817.753,43	2.356.902.057,62	57,97%
6 - ACTIVOS FINANCIEROS	33.789.689,51	730.000,00	730.000,00	33.059.689,51	2,16%
7 - SERVICIOS DE LA DEUDA Y D.O.P	79.198.958,83	0,00	0,00	79.198.958,83	0,00%
<b>TOTAL</b>	<b>17.336.511.956,27</b>	<b>9.974.481.353,56</b>	<b>9.874.469.325,58</b>	<b>7.462.042.630,69</b>	<b>56,96%</b>

**ADMINISTRACION CENTRAL**  
**ESTADO DE EJECUCION PRESUPUESTARIA DE GASTOS**  
**PORCENTAJE DE EJECUCION DEL GASTO POR INCISO**  
**- AL 31/08/2016 -**

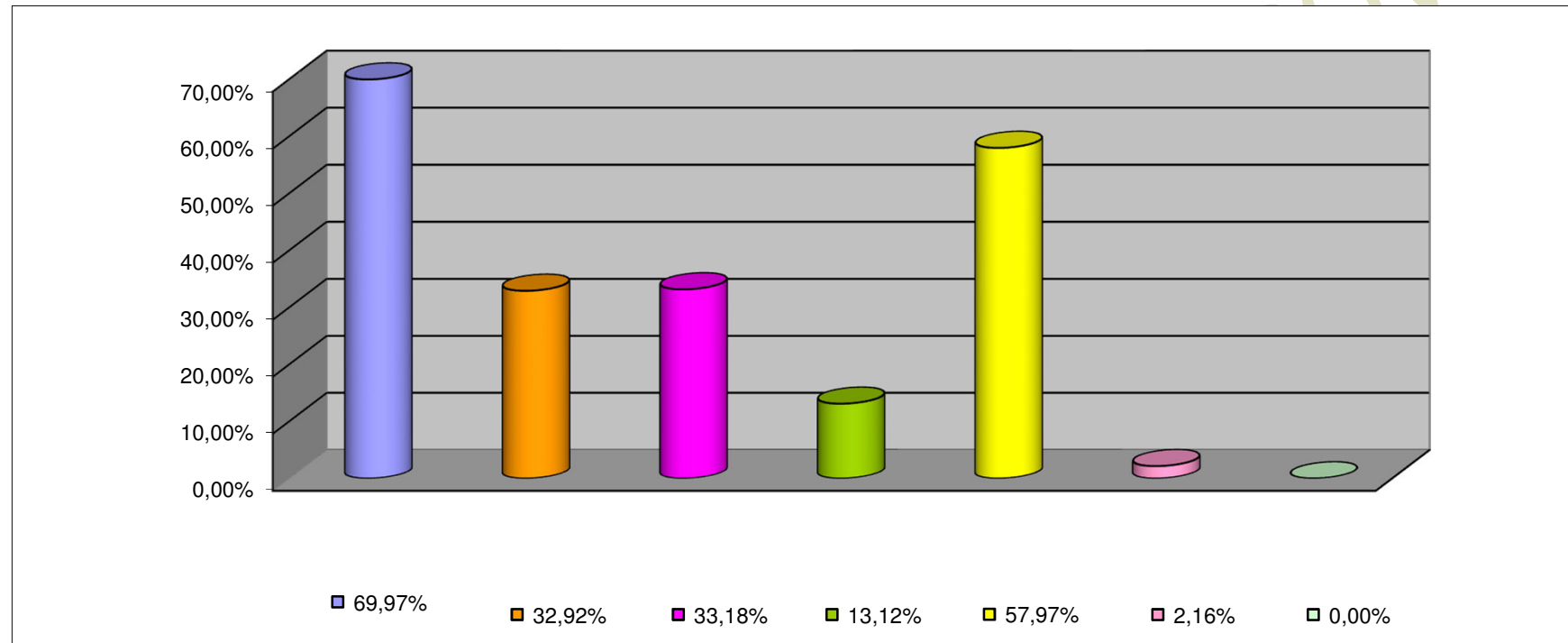

<b>INCISO</b>	<b>PORCENTAJE DE EJECUCION (%)</b>
1 - GASTOS EN PERSONAL	69,97%
2 - BIENES DE CONSUMO	32,92%
3 - SERVICIOS NO PERSONALES	33,18%
4 - BIENES DE USO	13,12%
5 - TRANSFERENCIAS	57,97%
6 - ACTIVOS FINANCIEROS	2,16%
7 - SERV. DE LA DEUDA D.O.P.	0,00%

**INFORMACION SOBRE EL ESTADO DE EJECUCION PRESUPUESTARIA DE GASTOS  
- AL 31/08/2016 -**

**ORGANISMOS DESCENTRALIZADOS**

<b>OBJETO DE GASTO</b>	<b>CREDITO VIGENTE EJERCICIO 2016 (1)</b>	<b>COMPROMETIDO ACTUAL (2)</b>	<b>DEVENGADO ACTUAL (3)</b>	<b>DIFERENCIA CREDITO - DEVENGADO (4=1-3)</b>	<b>PORCENTAJE EN EJECUCION (5=3/1)</b>
1 - GASTOS EN PERSONAL	563.942.817,31	390.928.386,92	390.928.386,92	173.014.430,39	69,32%
2 - BIENES DE CONSUMO	141.467.144,13	40.068.067,37	31.922.919,26	109.544.224,87	22,57%
3 - SERVICIOS NO PERSONALES	629.923.211,96	348.678.775,26	344.068.529,52	285.854.682,44	54,62%
4 - BIENES DE USO	1.009.687.692,85	369.708.384,38	368.434.054,92	641.253.637,93	36,49%
5 - TRANSFERENCIAS	688.406.646,93	281.579.331,64	281.533.347,18	406.873.299,75	40,90%
6 - ACTIVOS FINANCIEROS	274.766.905,00	72.633.038,47	72.633.038,47	202.133.866,53	26,43%
<b>TOTAL</b>	<b>3.308.194.418,18</b>	<b>1.503.595.984,04</b>	<b>1.489.520.276,27</b>	<b>1.818.674.141,91</b>	<b>45,03%</b>

**ORGANISMOS DESCENTRALIZADOS**  
**ESTADO DE EJECUCION PRESUPUESTARIA DE GASTOS**  
**PORCENTAJE DE EJECUCION DEL GASTO POR INCISO**  
**- AL 31/08/2016 -**

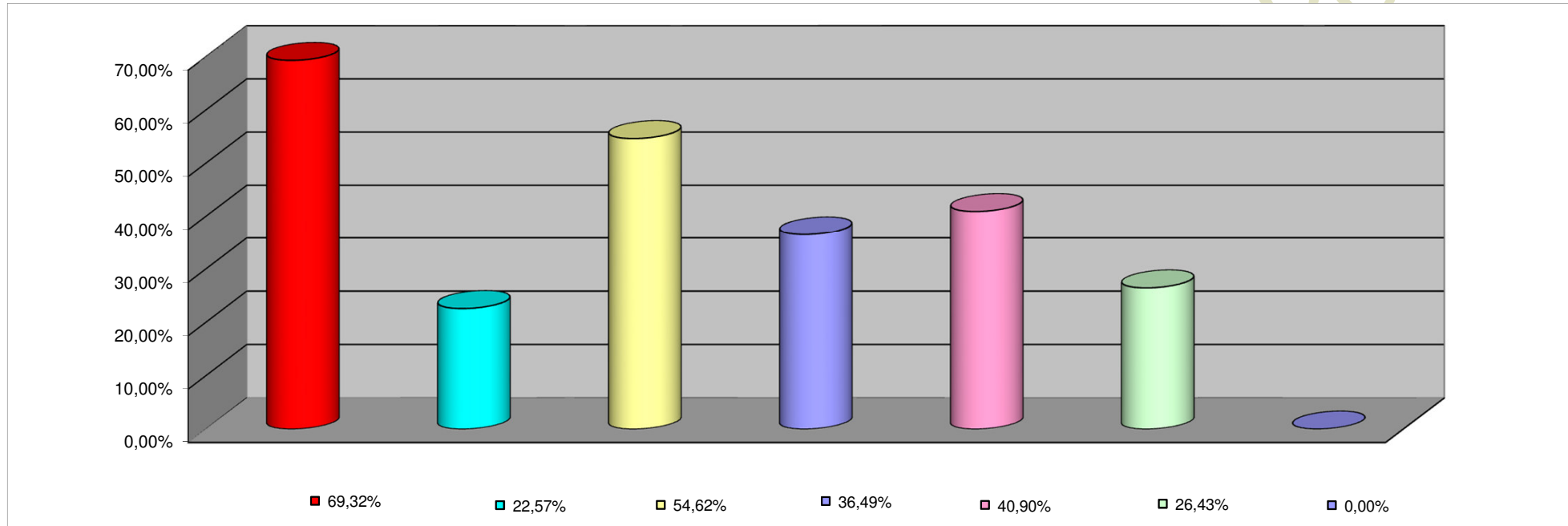

<b>INCISO</b>	<b>PORCENTAJE DE EJECUCION</b>
1 - GASTOS EN PERSONAL	69,32%
2 - BIENES DE CONSUMO	22,57%
3 - SERVICIOS NO PERSONALES	54,62%
4 - BIENES DE USO	36,49%
5 - TRANSFERENCIAS	40,90%
6 - ACTIVOS FINANCIEROS	26,43%
7- SERV. DE LA DEUDA D. O. P.	0,00%

**INFORMACION SOBRE EL ESTADO DE EJECUCION PRESUPUESTARIA DE GASTOS  
- AL 31/08/2016 -**

**INSTITUCIONES DE LA SEGURIDAD SOCIAL**

<b>OBJETO DE GASTO</b>	<b>CREDITO VIGENTE EJERCICIO 2016 (1)</b>	<b>COMPROMETIDO ACTUAL (2)</b>	<b>DEVENGADO ACTUAL (3)</b>	<b>DIFERENCIA CREDITO - DEVENGADO (4=1-3)</b>	<b>PORCENTAJE EN EJECUCION (5=3/1)</b>
1 - GASTOS EN PERSONAL	87.574.535,00	60.060.421,16	60.060.421,16	27.514.113,84	68,58%
2 - BIENES DE CONSUMO	460.786.941,99	220.761.561,94	220.300.801,94	240.486.140,05	47,81%
3 - SERVICIOS NO PERSONALES	1.110.156.288,12	615.628.181,92	615.098.473,08	495.057.815,04	55,41%
4 - BIENES DE USO	8.933.990,00	913.332,81	913.332,81	8.020.657,19	10,22%
5 - TRANSFERENCIAS	432.800,00	126.000,00	126.000,00	306.800,00	29,11%
<b>TOTAL</b>	<b>1.667.884.555,11</b>	<b>897.489.497,83</b>	<b>896.499.028,99</b>	<b>771.385.526,12</b>	<b>53,75%</b>

**INSTITUCIONES DE LA SEGURIDAD SOCIAL  
ESTADO DE EJECUCION PRESUPUESTARIA DE GASTOS  
PORCENTAJE DE EJECUCION DEL GASTO POR INCISO  
- AL 31/08/2016 -**

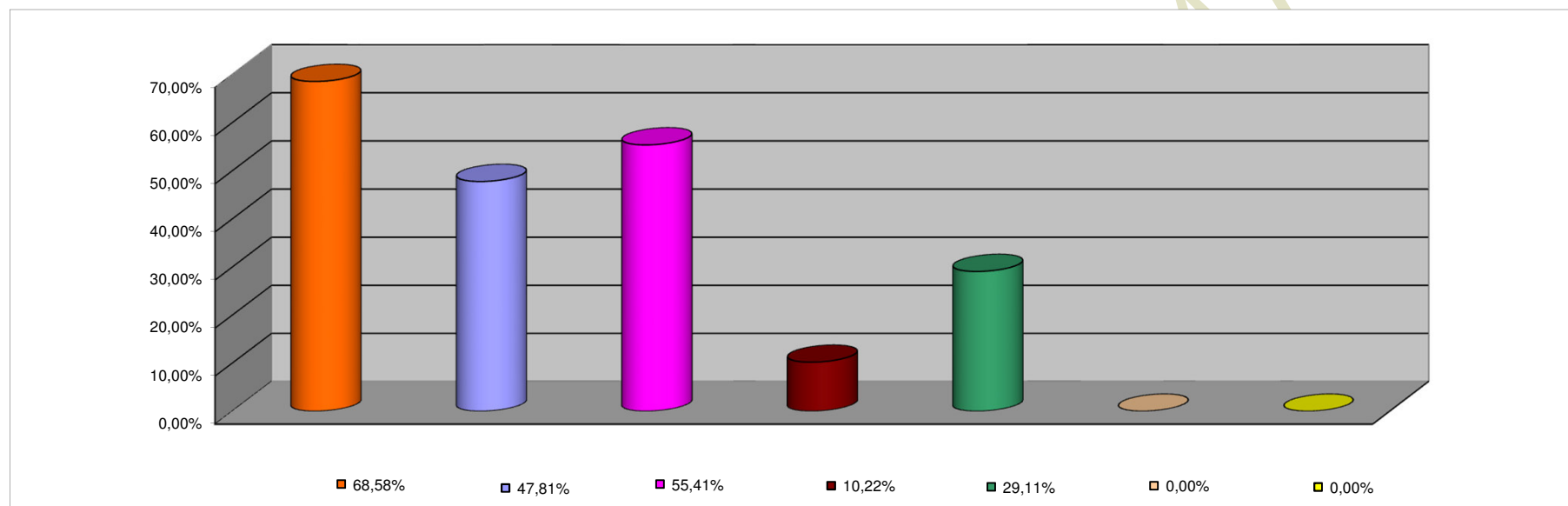

<b>INCISO</b>	<b>PORCENTAJE DE EJECUCION</b>
1 - GASTOS EN PERSONAL	68,58%
2 - BIENES DE CONSUMO	47,81%
3 - SERVICIOS NO PERSONALES	55,41%
4 - BIENES DE USO	10,22%
5 - TRANSFERENCIAS	29,11%
6 - ACTIVOS FINANCIEROS	0,00%
7 - SERV. DE LA DEUDA D.O.P.	0,00%