

**SECTOR PUBLICO PROVINCIAL NO FINANCIERO**  
**ESTADO DE EJECUCION PRESUPUESTARIA DE GASTOS**  
**COMPOSICION DEL GASTO POR JURISDICCION Y POR INCISO**  
**- AL 31/07/2015 -**

<i>Inciso</i>	1	2	3	4	5	6	7	TOTAL	PARTICIPACION PORCENTUAL (%)
<i>Jurisdicción</i>	GASTOS EN PERSONAL	BIENES DE CONSUMO	SERVICIOS NO PERSONALES	BIENES DE USO	TRANSFERENCIAS	ACTIVOS FINANCIEROS	SERV. DE LA D. Y DISM.O.PAS.		
02 - PODER JUDICIAL	296.575.067,03	3.986.747,57	9.139.672,87	2.276.149,88	217.070,00	0,00	0,00	<b>312.194.707,35</b>	<b>3,64%</b>
10 - GOBERNACION	73.247.259,13	5.036.005,44	45.672.917,65	1.447.889,02	28.310.453,45	0,00	0,00	<b>153.714.524,69</b>	<b>1,80%</b>
15 - SECRETARIA GENERAL DE LA GOBERNACION	34.578.073,03	1.374.978,45	1.834.435,25	74.422,78	3.214.319,51	0,00	0,00	<b>41.076.229,02</b>	<b>0,48%</b>
20 - MINISTERIO DE GOBIERNO Y JUSTICIA	65.327.901,14	2.389.032,08	3.648.443,71	604.190,45	24.532.884,33	0,00	0,00	<b>96.502.451,71</b>	<b>1,13%</b>
25 - MINISTERIO DE OBRAS Y SERV. PUBLICOS	416.335.507,06	70.379.857,55	44.490.725,84	172.720.636,92	30.165.350,09	0,00	0,00	<b>734.092.077,46</b>	<b>8,58%</b>
30 - MINISTERIO DE HACIENDA Y FINANZAS	121.032.272,52	1.974.035,96	183.969.759,66	650.615,18	1.666.621.642,22	54.421.006,63	18.920.452,29	<b>2.047.589.784,46</b>	<b>23,93%</b>
35 - SECRETARIA DE VIVIENDA Y DES. URBANO	44.387.148,64	6.191.176,93	20.073.734,70	402.912.918,33	157.625.579,17	5.000,00	0,00	<b>631.195.557,77</b>	<b>7,37%</b>
40 - MINISTERIO DE SALUD	786.376.184,84	208.926.065,74	399.968.569,92	12.146.259,22	17.456.680,69	0,00	0,00	<b>1.424.873.760,41</b>	<b>16,65%</b>
45 - MINISTERIO DE DESARROLLO SOCIAL	87.650.486,40	4.922.598,97	5.321.961,17	222.535,00	89.885.041,17	0,00	0,00	<b>188.002.622,71</b>	<b>2,20%</b>
50 - MIN. DE EDUCACION, CIENCIA Y TEC.	1.703.034.599,45	4.848.540,80	31.206.457,63	2.682.935,65	209.867.138,06	0,00	0,00	<b>1.951.639.671,59</b>	<b>22,80%</b>
55 - MIN. DE SERVICIOS PUBLICOS	69.446.988,93	14.564.806,73	7.906.693,50	26.939.472,62	109.365.622,07	0,00	0,00	<b>228.223.583,85</b>	<b>2,67%</b>
60 - MINISTERIO DE PROD. Y DESARROLLO	50.502.517,29	3.111.093,00	4.446.268,48	4.732.141,38	25.592.580,83	1.351.947,00	0,00	<b>89.736.547,98</b>	<b>1,05%</b>
65 - SEC.DE ESTADO DEL AMB.Y DES.SUSTENTABLE	16.838.419,56	2.863.733,91	6.692.428,18	702.210,00	4.211.096,00	0,00	0,00	<b>31.307.887,65</b>	<b>0,37%</b>
80 - TRIBUNAL DE CUENTAS	55.828.736,00	671.282,69	1.674.469,34	389.461,72	1.252.422,99	0,00	0,00	<b>59.816.372,74</b>	<b>0,70%</b>
85 - SECRETARIA DE ESTADO DE MINERIA	9.000.923,06	3.203.374,92	7.237.963,81	264.582,30	23.578.296,49	0,00	0,00	<b>43.285.140,58</b>	<b>0,51%</b>
90 - SECRETARIA DE ESTADO DE SEGURIDAD	488.884.238,81	21.284.754,92	4.374.497,17	6.646.668,00	2.114.660,15	0,00	0,00	<b>523.304.819,05</b>	<b>6,12%</b>
<b>TOTAL</b>	<b>4.319.046.322,89</b>	<b>355.728.085,66</b>	<b>777.658.998,88</b>	<b>635.413.088,45</b>	<b>2.394.010.837,22</b>	<b>55.777.953,63</b>	<b>18.920.452,29</b>	<b>8.556.555.739,02</b>	<b>100%</b>
<b>PARTICIPACION PORCENTUAL (%)</b>	<b>50,48%</b>	<b>4,16%</b>	<b>9,09%</b>	<b>7,42%</b>	<b>27,98%</b>	<b>0,65%</b>	<b>0,22%</b>	<b>100%</b>	

**SECTOR PUBLICO PROVINCIAL NO FINANCIERO  
COMPOSICION DEL GASTO POR JURISDICCION  
- AL 31/07/2015 -**

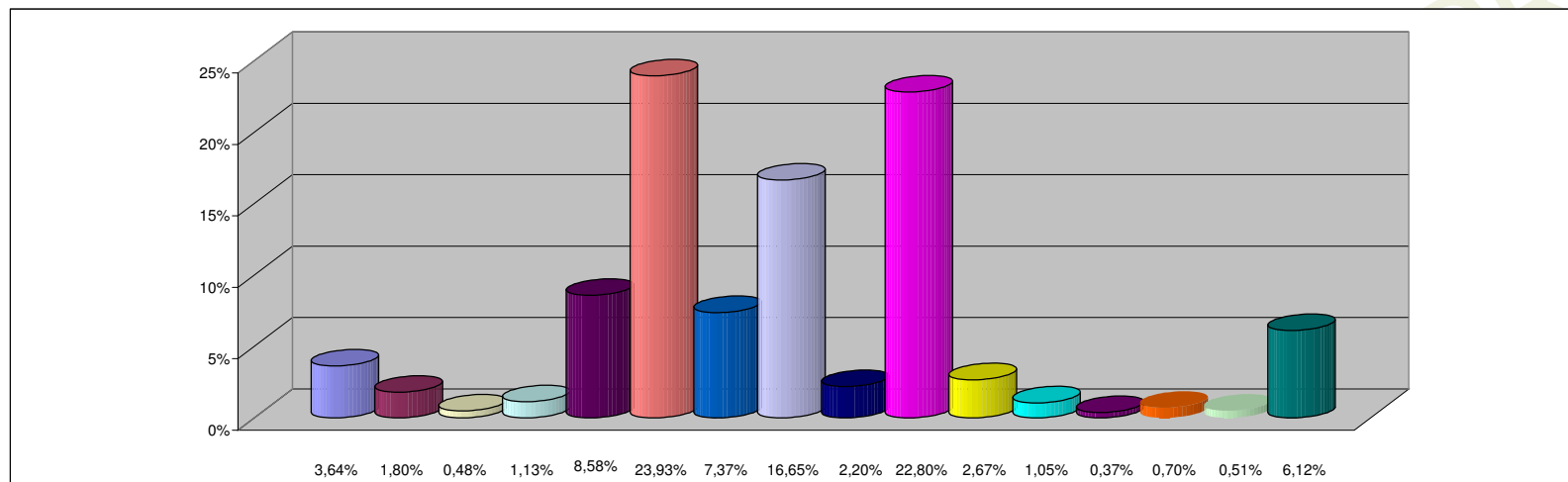

**REFERENCIAS**

JURISDICCION	PARTICIPACION PORCENTUAL %
02 -PODER JUDICIAL	3,64%
10 -GOBERNACION	1,80%
15 -SECRETARIA GENERAL DE LA GOBERNACION	0,48%
20 -MINISTERIO DE GOBIERNO Y JUSTICIA	1,13%
25 -MINISTERIO DE OBRAS Y SERV. PUBLICOS	8,58%
30 -MINISTERIO DE HACIENDA Y FINANZAS	23,93%
35 - SECRETARIA DE VIVIENDA Y DES. URBANO	7,37%
40 -MINISTERIO DE SALUD	16,65%
45 -MINISTERIO DE DESARROLLO SOCIAL	2,20%
50 -MIN. DE EDUCACION, CIENCIA Y TEC.	22,80%
55 -MIN. DE SERVICIOS PUBLICOS	2,67%
60 -MINISTERIO DE PROD. Y DESARROLLO	1,05%
65 -SEC.DE ESTADO DEL AMB.Y DES.SUSTENTABLE	0,37%
80 -TRIBUNAL DE CUENTAS	0,70%
85 -SECRETARIA DE ESTADO DE MINERIA	0,51%
90 -SECRETARIA DE ESTADO DE SEGURIDAD	6,12%
<b>TOTAL</b>	<b>100,00%</b>

**SECTOR PUBLICO PROVINCIAL NO FINANCIERO  
COMPOSICION DEL GASTO POR INCISO  
- AL 31/07/2015 -**

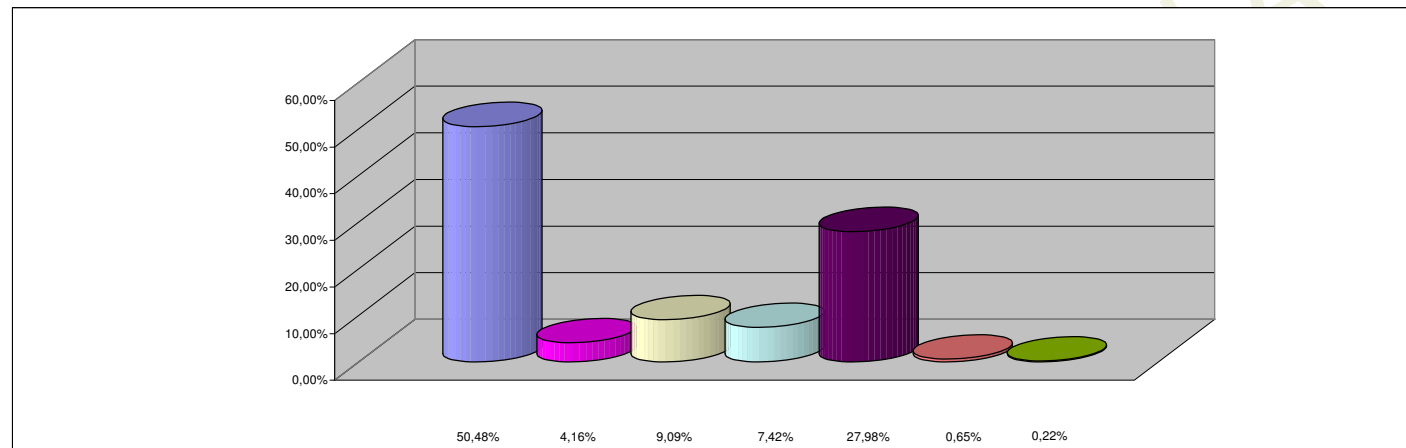

**REFERENCIAS**

<b>INCISO</b>	<b>PARTICIPACION PORCENTUAL %</b>
1 - GASTOS EN PERSONAL	50,48%
2 - BIENES DE CONSUMO	4,16%
3 - SERVICIOS NO PERSONALES	9,09%
4 - BIENES DE USO	7,42%
5 - TRANSFERENCIAS	27,98%
6 - ACTIVOS FINANCIEROS	0,65%
7 - SERV. DE LA DEUDA Y DISM. OTROS PASIVOS	0,22%
<b>TOTAL</b>	<b>100,00%</b>