

**INFORMACION SOBRE EL ESTADO DE EJECUCION PRESUPUESTARIA DE GASTOS
- AL 28/02/2018 -**

SECTOR PUBLICO PROVINCIAL NO FINANCIERO

OBJETO DE GASTO	CREDITO VIGENTE EJERCICIO 2018 (1)	COMPROMETIDO ACTUAL (2)	DEVENGADO ACTUAL (3)	DIFERENCIA CREDITO - DEVENGADO (4=1-3)	PORCENTAJE EN EJECUCION (5=3/1)
1 - GASTOS EN PERSONAL	15.270.497.495,44	2.162.235.125,46	2.161.148.897,44	13.109.348.598,00	14,15%
2 - BIENES DE CONSUMO	1.681.234.496,04	107.109.463,12	101.773.425,02	1.579.461.071,02	6,05%
3 - SERVICIOS NO PERSONALES	3.774.798.268,59	394.680.474,88	387.215.719,82	3.387.582.548,77	10,26%
4 - BIENES DE USO	2.323.259.437,55	106.791.899,39	89.309.699,85	2.233.949.737,70	3,84%
5 - TRANSFERENCIAS	9.937.885.608,43	1.182.570.918,10	1.181.260.670,64	8.756.624.937,79	11,89%
6 - ACTIVOS FINANCIEROS	952.002.337,00	1.616.711,18	1.616.711,18	950.385.625,82	0,17%
7 - SERVICIOS DE LA DEUDA Y D.O.P.	526.814.288,00	0,00	0,00	526.814.288,00	0,00%
TOTAL	34.466.491.931,05	3.955.004.592,13	3.922.325.123,95	30.544.166.807,10	11,38%

**SECTOR PUBLICO PROVINCIAL NO FINANCIERO
ESTADO DE EJECUCION PRESUPUESTARIA DE GASTOS
PORCENTAJE DE EJECUCION DEL GASTO POR INCISO
- AL 28/02/2018 -**

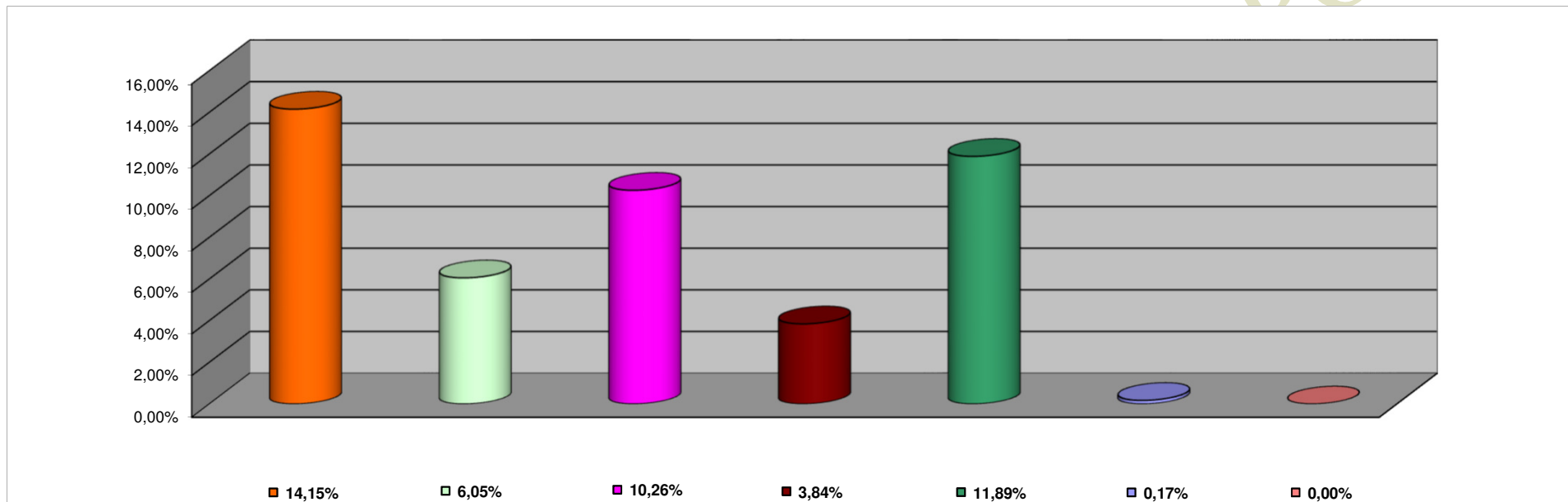

<i>INCISO</i>	<i>PORCENTAJE DE EJECUCION</i>
1 - GASTOS EN PERSONAL	14,15%
2 - BIENES DE CONSUMO	6,05%
3 - SERVICIOS NO PERSONALES	10,26%
4 - BIENES DE USO	3,84%
5 - TRANSFERENCIAS	11,89%
6 - ACTIVOS FINANCIEROS	0,17%
7 - SERV. DE LA DEUDA D.O.P.	0,00%

**INFORMACION SOBRE EL ESTADO DE EJECUCION PRESUPUESTARIA DE GASTOS
- AL 28/02/2018 -**

ADMINISTRACION CENTRAL

OBJETO DE GASTO	CREDITO VIGENTE EJERCICIO 2018 (1)	COMPROMETIDO ACTUAL (2)	DEVENGADO ACTUAL (3)	DIFERENCIA CREDITO - DEVENGADO (4=1-3)	PORCENTAJE EN EJECUCION (5=3/1)
1 - GASTOS EN PERSONAL	14.144.089.461,44	2.007.200.653,01	2.006.114.424,99	12.137.975.036,45	14,18%
2 - BIENES DE CONSUMO	768.578.847,54	37.024.805,07	31.973.505,07	736.605.342,47	4,16%
3 - SERVICIOS NO PERSONALES	808.142.793,44	47.298.439,60	40.127.286,36	768.015.507,08	4,97%
4 - BIENES DE USO	1.306.999.753,27	52.640.926,39	35.158.726,85	1.271.841.026,42	2,69%
5 - TRANSFERENCIAS	9.162.263.328,43	1.129.188.127,90	1.127.877.880,44	8.034.385.447,99	12,31%
6 - ACTIVOS FINANCIEROS	679.543.594,00	120.000,00	120.000,00	679.423.594,00	0,02%
7 - SERVICIOS DE LA DEUDA Y D.O.P	526.814.288,00	0,00	0,00	526.814.288,00	0,00%
TOTAL	27.396.432.066,12	3.273.472.951,97	3.241.371.823,71	24.155.060.242,41	11,83%

ADMINISTRACION CENTRAL
ESTADO DE EJECUCION PRESUPUESTARIA DE GASTOS
PORCENTAJE DE EJECUCION DEL GASTO POR INCISO
- AL 28/02/2018 -

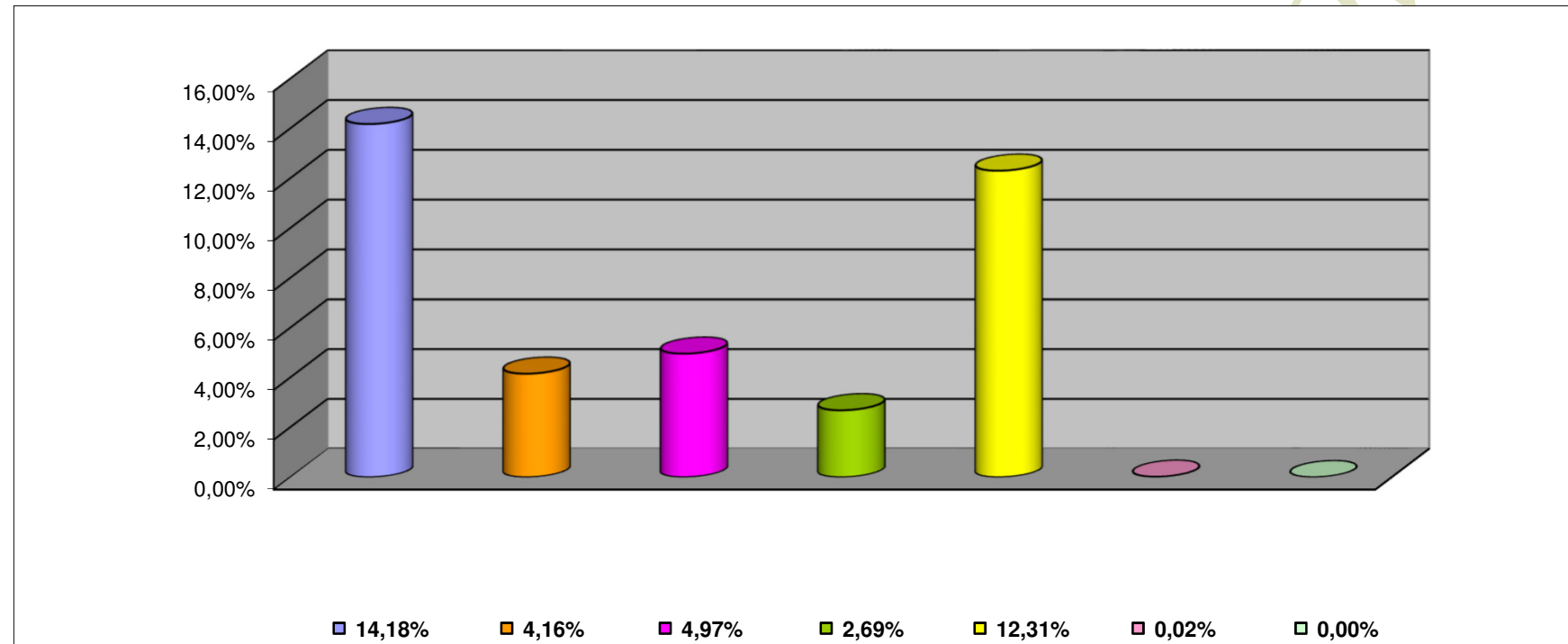

INCISO	PORCENTAJE DE EJECUCION (%)
1 - GASTOS EN PERSONAL	14,18%
2 - BIENES DE CONSUMO	4,16%
3 - SERVICIOS NO PERSONALES	4,97%
4 - BIENES DE USO	2,69%
5 - TRANSFERENCIAS	12,31%
6 - ACTIVOS FINANCIEROS	0,02%
7 - SERV. DE LA DEUDA D.O.P.	0,00%

INFORMACION SOBRE EL ESTADO DE EJECUCION PRESUPUESTARIA DE GASTOS
- AL 28/02/2018 -

ORGANISMOS DESCENTRALIZADOS

OBJETO DE GASTO	CREDITO VIGENTE EJERCICIO 2018 (1)	COMPROMETIDO ACTUAL (2)	DEVENGADO ACTUAL (3)	DIFERENCIA CREDITO - DEVENGADO (4=1-3)	PORCENTAJE EN EJECUCION (5=3/1)
1 - GASTOS EN PERSONAL	990.497.889,00	136.025.682,69	136.025.682,69	854.472.206,31	13,73%
2 - BIENES DE CONSUMO	168.783.653,50	2.000.286,72	1.715.548,62	167.068.104,88	1,02%
3 - SERVICIOS NO PERSONALES	920.933.817,15	104.003.072,66	103.709.470,84	817.224.346,31	11,26%
4 - BIENES DE USO	986.589.914,28	54.013.453,00	54.013.453,00	932.576.461,28	5,47%
5 - TRANSFERENCIAS	774.994.640,00	53.382.790,20	53.382.790,20	721.611.849,80	6,89%
6 - ACTIVOS FINANCIEROS	272.458.743,00	1.496.711,18	1.496.711,18	270.962.031,82	0,55%
TOTAL	4.114.258.656,93	350.921.996,45	350.343.656,53	3.763.915.000,40	8,52%

ORGANISMOS DESCENTRALIZADOS
ESTADO DE EJECUCION PRESUPUESTARIA DE GASTOS
PORCENTAJE DE EJECUCION DEL GASTO POR INCISO
- AL 28/02/2018 -

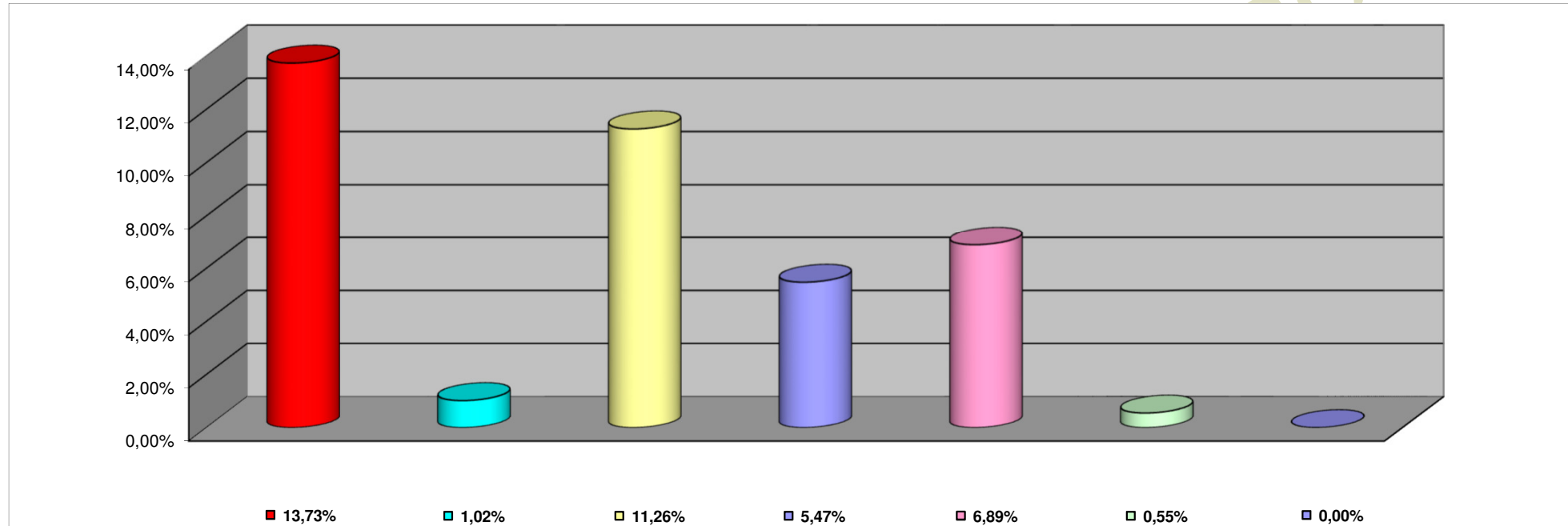

INCISO	PORCENTAJE DE EJECUCION
1 - GASTOS EN PERSONAL	13,73%
2 - BIENES DE CONSUMO	1,02%
3 - SERVICIOS NO PERSONALES	11,26%
4 - BIENES DE USO	5,47%
5 - TRANSFERENCIAS	6,89%
6 - ACTIVOS FINANCIEROS	0,55%
7 - SERV. DE LA DEUDA D. O. P.	0,00%

**INFORMACION SOBRE EL ESTADO DE EJECUCION PRESUPUESTARIA DE GASTOS
- AL 28/02/2018 -**

INSTITUCIONES DE LA SEGURIDAD SOCIAL

OBJETO DE GASTO	CREDITO VIGENTE EJERCICIO 2018 (1)	COMPROMETIDO ACTUAL (2)	DEVENGADO ACTUAL (3)	DIFERENCIA CREDITO - DEVENGADO (4=1-3)	PORCENTAJE EN EJECUCION (5=3/1)
1 - GASTOS EN PERSONAL	135.910.145,00	19.008.789,76	19.008.789,76	116.901.355,24	13,99%
2 - BIENES DE CONSUMO	743.871.995,00	68.084.371,33	68.084.371,33	675.787.623,67	9,15%
3 - SERVICIOS NO PERSONALES	2.045.721.658,00	243.378.962,62	243.378.962,62	1.802.342.695,38	11,90%
4 - BIENES DE USO	29.669.770,00	137.520,00	137.520,00	29.532.250,00	0,46%
5 - TRANSFERENCIAS	627.640,00	0,00	0,00	627.640,00	0,00%
TOTAL	2.955.801.208,00	330.609.643,71	330.609.643,71	2.625.191.564,29	11,19%

**INSTITUCIONES DE LA SEGURIDAD SOCIAL
ESTADO DE EJECUCION PRESUPUESTARIA DE GASTOS
PORCENTAJE DE EJECUCION DEL GASTO POR INCISO
- AL 28/02/2018 -**

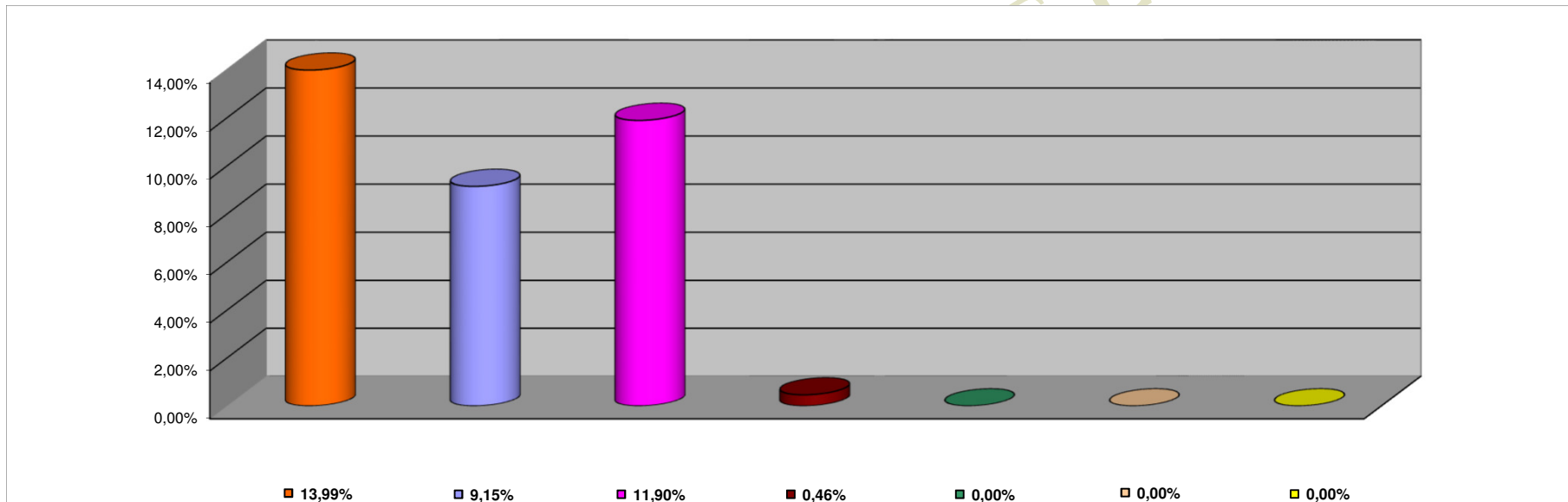

INCISO	PORCENTAJE DE EJECUCION
1 - GASTOS EN PERSONAL	13,99%
2 - BIENES DE CONSUMO	9,15%
3 - SERVICIOS NO PERSONALES	11,90%
4 - BIENES DE USO	0,46%
5 - TRANSFERENCIAS	0,00%
6 - ACTIVOS FINANCIEROS	0,00%
7 - SERV. DE LA DEUDA D.O.P.	0,00%