

INFORMACION SOBRE EL ESTADO DE EJECUCION PRESUPUESTARIA DE GASTOS
- AL 28/02/2014 -

SECTOR PUBLICO PROVINCIAL NO FINANCIERO

OBJETO DE GASTO	CREDITO VIGENTE EJERCICIO 2014 (1)	COMPROMETIDO ACTUAL (2)	DEVENGADO ACTUAL (3)	DIFERENCIA CREDITO - DEVENGADO (4=1-3)	PORCENTAJE EN EJECUCION (5=3/1)
1 - GASTOS EN PERSONAL	4.917.219.589,64	765.322.344,78	763.651.321,96	4.153.568.267,68	15,53%
2 - BIENES DE CONSUMO	582.097.357,30	39.096.027,31	36.565.130,08	545.532.227,22	6,28%
3 - SERVICIOS NO PERSONALES	1.221.239.651,18	164.601.497,28	161.199.779,15	1.060.039.872,03	13,20%
4 - BIENES DE USO	1.192.619.992,77	54.461.672,57	50.962.443,08	1.141.657.549,69	4,27%
5 - TRANSFERENCIAS	3.443.463.237,84	432.013.209,86	430.329.304,37	3.013.133.933,47	12,50%
6 - ACTIVOS FINANCIEROS	162.909.351,99	3.252.493,32	3.252.493,32	159.656.858,67	2,00%
7 - SERVICIOS DE LA DEUDA Y D.O.P.	129.658.353,00	0,00	0,00	129.658.353,00	0,00%
TOTAL	11.649.207.533,72	1.458.747.245,12	1.445.960.471,96	10.203.247.061,76	12,41%

**SECTOR PUBLICO PROVINCIAL NO FINANCIERO
ESTADO DE EJECUCION PRESUPUESTARIA DE GASTOS
PORCENTAJE DE EJECUCION DEL GASTO POR INCISO
- AL 28/02/2014 -**

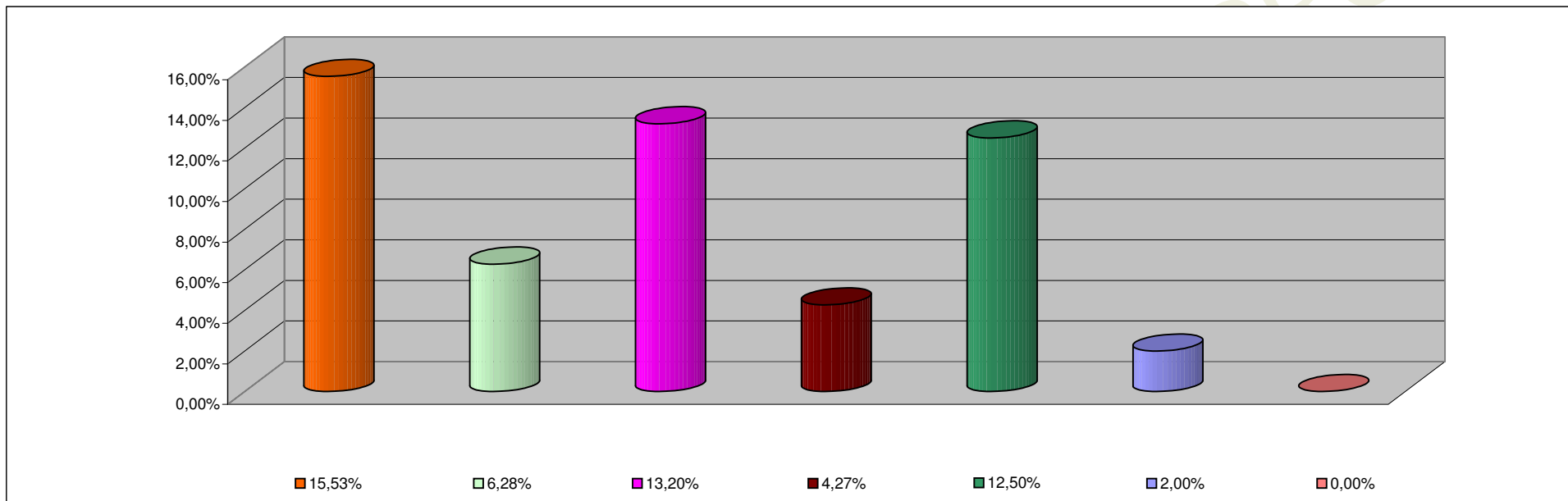

INCISO	PORCENTAJE DE EJECUCION
1 - GASTOS EN PERSONAL	15,53%
2 - BIENES DE CONSUMO	6,28%
3 - SERVICIOS NO PERSONALES	13,20%
4 - BIENES DE USO	4,27%
5 - TRANSFERENCIAS	12,50%
6 - ACTIVOS FINANCIEROS	2,00%
7 - SERV. DE LA DEUDA D.O.P.	0,00%

**INFORMACION SOBRE EL ESTADO DE EJECUCION PRESUPUESTARIA DE GASTOS
- AL 28/02/2014 -**

ADMINISTRACION CENTRAL

OBJETO DE GASTO	CREDITO VIGENTE EJERCICIO 2014 (1)	COMPROMETIDO ACTUAL (2)	DEVENGADO ACTUAL (3)	DIFERENCIA CREDITO - DEVENGADO (4=1-3)	PORCENTAJE EN EJECUCION (5=3/1)
1 - GASTOS EN PERSONAL	4.509.861.552,64	707.306.122,08	705.635.099,26	3.804.226.453,38	15,65%
2 - BIENES DE CONSUMO	329.553.746,97	11.672.276,17	9.183.623,94	320.370.123,03	2,79%
3 - SERVICIOS NO PERSONALES	411.141.538,31	24.636.108,58	21.349.826,55	389.791.711,76	5,19%
4 - BIENES DE USO	688.979.441,59	14.451.609,93	13.145.637,51	675.833.804,08	1,91%
5 - TRANSFERENCIAS	3.167.520.629,84	398.893.191,57	397.226.244,54	2.770.294.385,30	12,54%
6 - ACTIVOS FINANCIEROS	44.323.151,99	0,00	0,00	44.323.151,99	0,00%
7 - SERVICIOS DE LA DEUDA Y D.O.P	129.658.353,00	0,00	0,00	129.658.353,00	0,00%
TOTAL	9.281.038.414,34	1.156.959.308,33	1.146.540.431,80	8.134.497.982,54	12,35%

ADMINISTRACION CENTRAL
ESTADO DE EJECUCION PRESUPUESTARIA DE GASTOS
PORCENTAJE DE EJECUCION DEL GASTO POR INCISO
- AL 28/02/2014 -

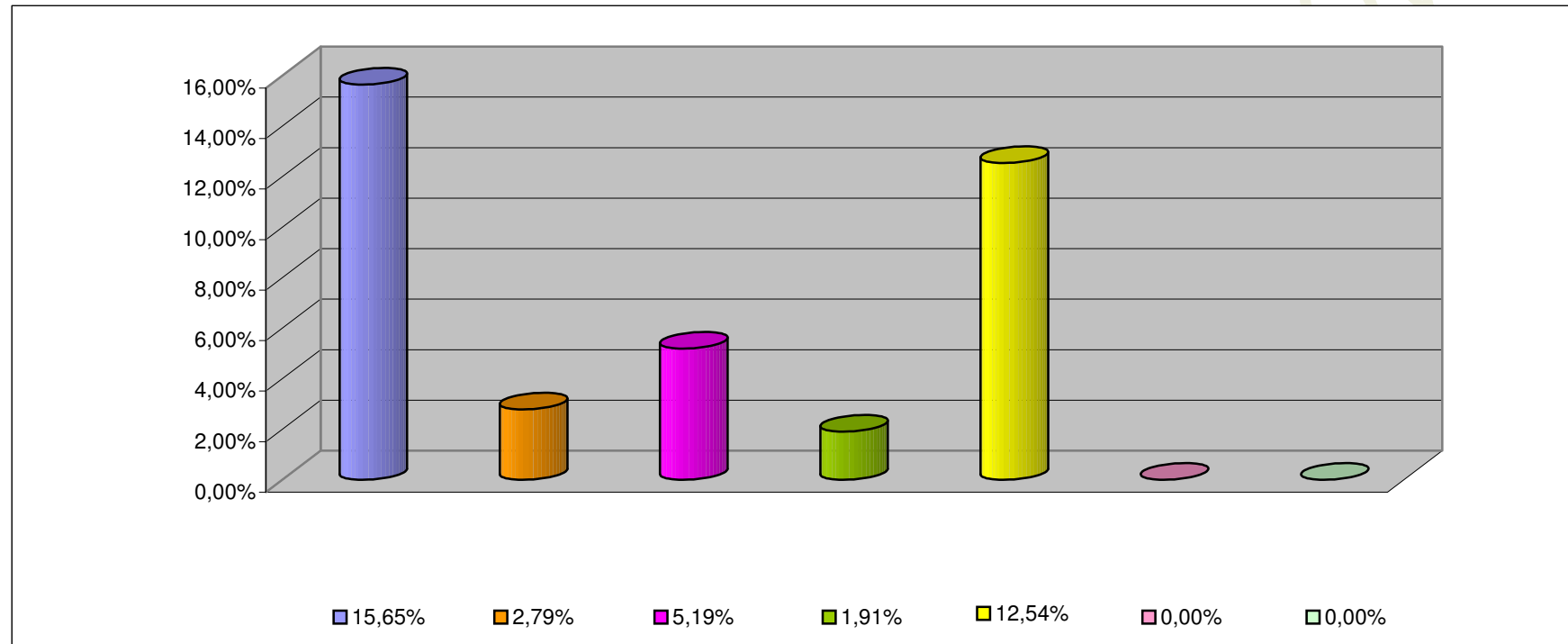

INCISO	PORCENTAJE DE EJECUCION (%)
1 - GASTOS EN PERSONAL	15,65%
2 - BIENES DE CONSUMO	2,79%
3 - SERVICIOS NO PERSONALES	5,19%
4 - BIENES DE USO	1,91%
5 - TRANSFERENCIAS	12,54%
6 - ACTIVOS FINANCIEROS	0,00%
7 - SERV. DE LA DEUDA D.O.P.	0,00%

**INFORMACION SOBRE EL ESTADO DE EJECUCION PRESUPUESTARIA DE GASTOS
- AL 28/02/2014 -**

ORGANISMOS DESCENTRALIZADOS

OBJETO DE GASTO	CREDITO VIGENTE EJERCICIO 2014 (1)	COMPROMETIDO ACTUAL (2)	DEVENGADO ACTUAL (3)	DIFERENCIA CREDITO - DEVENGADO (4=1-3)	PORCENTAJE EN EJECUCION (5=3/1)
1 - GASTOS EN PERSONAL	347.192.463,00	50.223.535,28	50.223.535,28	296.968.927,72	14,47%
2 - BIENES DE CONSUMO	68.142.890,33	527.040,17	484.795,17	67.658.095,16	0,71%
3 - SERVICIOS NO PERSONALES	353.389.045,87	44.268.132,96	44.157.296,86	309.231.749,01	12,50%
4 - BIENES DE USO	501.507.752,18	39.912.339,59	37.719.082,52	463.788.669,66	7,52%
5 - TRANSFERENCIAS	275.892.608,00	33.120.018,29	33.103.059,83	242.789.548,17	12,00%
6 - ACTIVOS FINANCIEROS	118.586.200,00	3.252.493,32	3.252.493,32	115.333.706,68	2,74%
TOTAL	1.664.710.959,38	171.303.559,61	168.940.262,98	1.495.770.696,40	10,15%

ORGANISMOS DESCENTRALIZADOS
ESTADO DE EJECUCION PRESUPUESTARIA DE GASTOS
PORCENTAJE DE EJECUCION DEL GASTO POR INCISO
- AL 28/02/2014 -

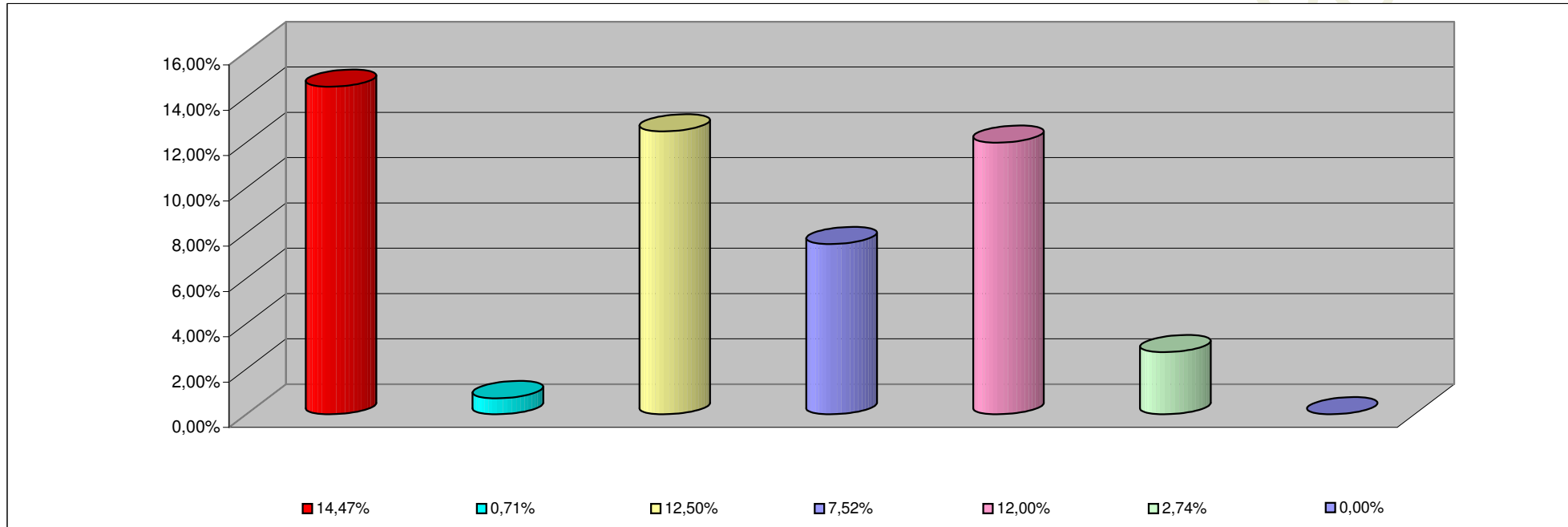

INCISO	PORCENTAJE DE EJECUCION
1 - GASTOS EN PERSONAL	14,47%
2 - BIENES DE CONSUMO	0,71%
3 - SERVICIOS NO PERSONALES	12,50%
4 - BIENES DE USO	7,52%
5 - TRANSFERENCIAS	12,00%
6 - ACTIVOS FINANCIEROS	2,74%
7- SERV. DE LA DEUDA D. O. P.	0,00%

**INFORMACION SOBRE EL ESTADO DE EJECUCION PRESUPUESTARIA DE GASTOS
- AL 28/02/2014 -**

INSTITUCIONES DE LA SEGURIDAD SOCIAL

OBJETO DE GASTO	CREDITO VIGENTE EJERCICIO 2014 (1)	COMPROMETIDO ACTUAL (2)	DEVENGADO ACTUAL (3)	DIFERENCIA CREDITO - DEVENGADO (4=1-3)	PORCENTAJE EN EJECUCION (5=3/1)
1 - GASTOS EN PERSONAL	60.165.574,00	7.792.687,42	7.792.687,42	52.372.886,58	12,95%
2 - BIENES DE CONSUMO	184.400.720,00	26.896.710,97	26.896.710,97	157.504.009,03	14,59%
3 - SERVICIOS NO PERSONALES	456.709.067,00	95.697.255,74	95.692.655,74	361.016.411,26	20,95%
4 - BIENES DE USO	2.132.799,00	97.723,05	97.723,05	2.035.075,95	4,58%
5 - TRANSFERENCIAS	50.000,00	0,00	0,00	50.000,00	0,00%
TOTAL	703.458.160,00	130.484.377,18	130.479.777,18	572.978.382,82	18,55%

**INSTITUCIONES DE LA SEGURIDAD SOCIAL
ESTADO DE EJECUCION PRESUPUESTARIA DE GASTOS
PORCENTAJE DE EJECUCION DEL GASTO POR INCISO
- AL 28/02/2014 -**

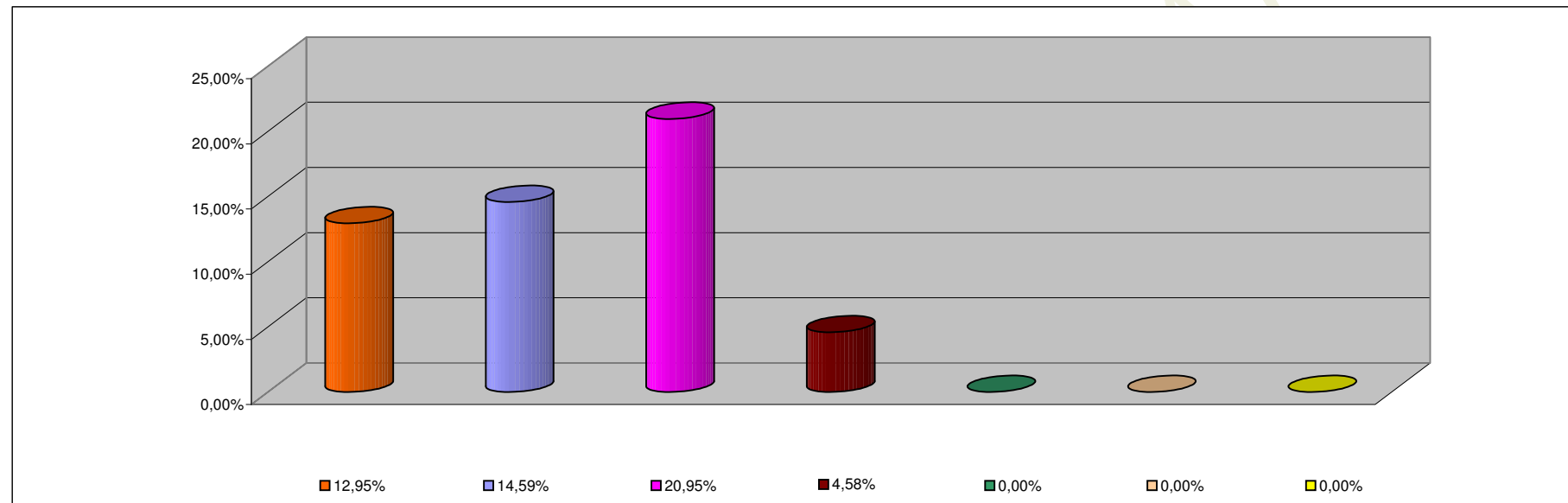

INCISO	PORCENTAJE DE EJECUCION
1 - GASTOS EN PERSONAL	12,95%
2 - BIENES DE CONSUMO	14,59%
3 - SERVICIOS NO PERSONALES	20,95%
4 - BIENES DE USO	4,58%
5 - TRANSFERENCIAS	0,00%
6 - ACTIVOS FINANCIEROS	0,00%
7 - SERV. DE LA DEUDA D.O.P.	0,00%