

SECTOR PUBLICO PROVINCIAL NO FINANCIERO
ESTADO DE EJECUCION PRESUPUESTARIA DE GASTOS
COMPOSICION DEL GASTO POR JURISDICCION Y POR FINALIDAD
- AL 30/06/2015 -

<i>Finalidad</i>	<i>ADMINISTRACION GUBERNAMENTAL</i>	<i>SERVICIOS DE SEGURIDAD</i>	<i>SERVICIOS SOCIALES</i>	<i>SERVICIOS ECONOMICOS</i>	<i>DEUDA PUBLICA</i>	<i>NO CLASIFICADO</i>	<i>TOTAL</i>	<i>PARTICIPACION PORCENTUAL</i>
01 - PODER LEGISLATIVO	0,00	0,00	0,00	0,00	0,00	0,00	0,00	0,00%
02 - PODER JUDICIAL	263.777.839,64	0,00	0,00	0,00	0,00	0,00	263.777.839,64	3,73%
10 - GOBERNACION	62.410.823,10	0,00	53.552.532,49	10.289.236,96	0,00	0,00	126.252.592,55	1,78%
15- SECRETARIA GENERAL DE LA GOBERNACION	27.880.232,25	0,00	6.250.886,08	0,00	0,00	0,00	34.131.118,33	0,48%
20 - MINISTERIO DE GOBIERNO Y JUSTICIA	64.814.269,20	0,00	8.941.822,90	3.495.568,11	0,00	0,00	77.251.660,21	1,09%
25 - MINISTERIO DE OBRAS Y SERVICIOS PUBLICOS	174.798.683,12	0,00	57.608.846,24	363.270.030,15	0,00	0,00	595.677.559,51	8,42%
30 - MINISTERIO DE HACIENDA Y FINANZAS	1.433.199.373,13	0,00	208.736.166,48	4.376.943,08	9.727.516,20	0,00	1.656.039.998,89	23,40%
35 - SECRETARIA DE VIVIENDA Y DES. URBANO	5.985.599,95	0,00	522.997.121,51	0,00	0,00	0,00	528.982.721,46	7,47%
40 - MINISTERIO DE SALUD	34.794.141,94	0,00	1.141.272.511,42	6.173.942,33	0,00	0,00	1.182.240.595,69	16,71%
45 - MINISTERIO DE DESARROLLO SOCIAL	59.156.367,24	0,00	92.890.537,47	0,00	0,00	0,00	152.046.904,71	2,15%
50 - MIN.DE EDUCACION, CIENCIA Y TECNOL.	14.055.202,79	0,00	1.630.706.823,84	0,00	0,00	0,00	1.644.762.026,63	23,24%
55 - MIN.DE SERVICIOS PUBLICOS	90.224.686,00	0,00	14.874.372,28	78.275.790,19	0,00	0,00	183.374.848,47	2,59%
60 - MINISTERIO DE PRODUCCION Y DESARROLLO	26.923.387,16	0,00	0,00	42.177.540,37	0,00	0,00	69.100.927,53	0,98%
65 - SEC.DE ESTADO DEL AMB.Y DES.SUSTENTABLE	17.732.888,03	0,00	0,00	9.602.569,71	0,00	0,00	27.335.457,74	0,39%
80 - TRIBUNAL DE CUENTAS	49.684.981,62	0,00	1.023.039,78	0,00	0,00	0,00	50.708.021,40	0,72%
85 - SECRETARIA DE ESTADO DE MIINERIA	23.669.061,25	0,00	0,00	16.342.854,40	0,00	0,00	40.011.915,65	0,57%
90 - SECRETARIA DE ESTADO DE SEGURIDAD	109.611,69	444.160.134,24	0,00	0,00	0,00	0,00	444.269.745,93	6,28%
TOTAL	2.349.217.148,11	444.160.134,24	3.738.854.660,49	534.004.475,30	9.727.516,20	0,00	7.075.963.934,34	100%
	33,20%	6,28%	52,83%	7,55%	0,14%	0,00%	100%	

**SECTOR PUBLICO PROVINCIAL NO FINANCIERO
ESTADO DE EJECUCION PRESUPUESTARIA DE GASTOS
COMPOSICION DEL GASTO POR JURISDICCION Y POR FINALIDAD
- AL 30/06/2015 -**

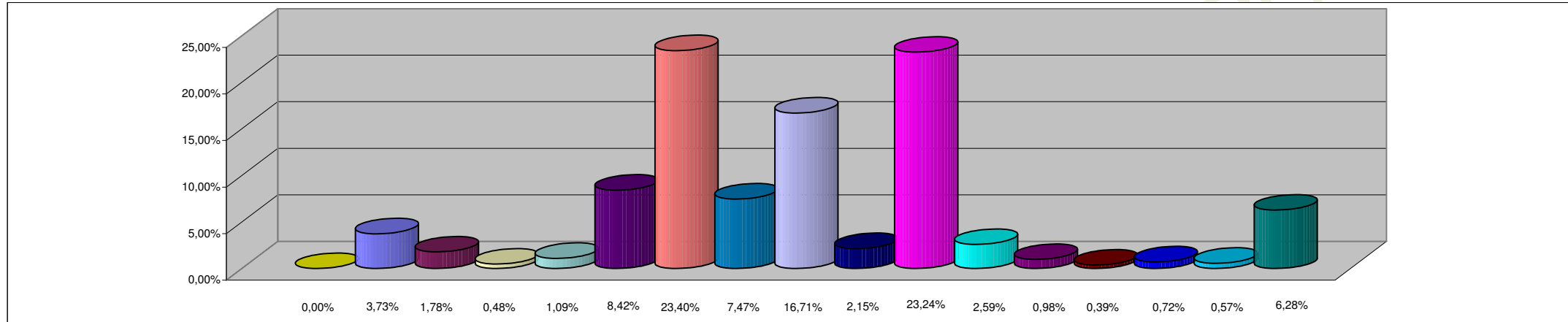

REFERENCIAS

JURISDICCION	PORCENTAJE
01 - PODER LEGISLATIVO	0,00%
02 - PODER JUDICIAL	3,73%
10 - GOBERNACION	1,78%
15- SECRETARIA GENERAL DE LA GOBERNACION	0,48%
20 - MINISTERIO DE GOBIERNO Y JUSTICIA	1,09%
25 - MINISTERIO DE OBRAS Y SERVICIOS PUBLICOS	8,42%
30 - MINISTERIO DE HACIENDA Y FINANZAS	23,40%
35 - SECRETARIA DE VIVIENDA Y DES. URBANO	7,47%
40 - MINISTERIO DE SALUD	16,71%
45 - MINISTERIO DE DESARROLLO SOCIAL	2,15%
50 - MIN.DE EDUCACION, CIENCIA Y TECNOL.	23,24%
55 - MIN.DE SERVICIOS PUBLICOS	2,59%
60 - MINISTERIO DE PRODUCCION Y DESARROLLO	0,98%
65 - SEC.DE ESTADO DEL AMB.Y DES.SUSTENTABLE	0,39%
80 - TRIBUNAL DE CUENTAS	0,72%
85 - SECRETARIA DE ESTADO DE MINERIA	0,57%
90 - SECRETARIA DE ESTADO DE SEGURIDAD	6,28%
TOTAL DEL PORCENTAJE	100,00%

**SECTOR PUBLICO PROVINCIAL NO FINANCIERO
ESTADO DE EJECUCION PRESUPUESTARIA DE GASTOS
COMPOSICION DEL GASTO POR FINALIDAD
- AL 30/06/2015 -**

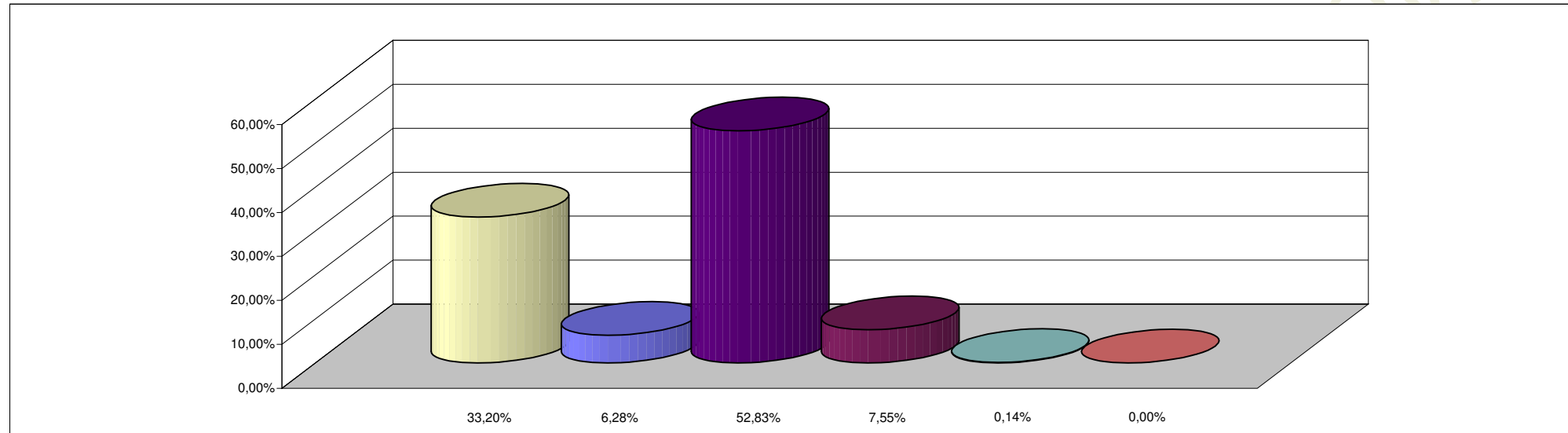

REFERENCIAS

FINALIDAD	PORCENTAJE
ADMINISTRACION GUBERNAMENTAL	33,20%
SERVICIOS DE SEGURIDAD	6,28%
SERVICIOS SOCIALES	52,83%
SERVICIOS ECONOMICOS	7,55%
DEUDA PUBLICA	0,14%
NO CLASIFICADO	0,00%
TOTAL DEL PORCENTAJE	100,00%