

SECTOR PUBLICO PROVINCIAL NO FINANCIERO
ESTADO DE EJECUCION PRESUPUESTARIA DE GASTOS
COMPOSICION DEL GASTO POR JURISDICCION Y POR INCISO
- AL 31/01/2014 -

Inciso	1	2	3	4	5	6	7	TOTAL	PARTICIPACION PORCENTUAL (%)
Jurisdicción	GASTOS EN PERSONAL	BIENES DE CONSUMO	SERVICIOS NO PERSONALES	BIENES DE USO	TRANSFERENCIAS	ACTIVOS FINANCIEROS	SERV. DE LA D. Y DISM.O.PAS.		
02 - PODER JUDICIAL	27.056.611,47	81.008,86	670.662,74	205,00	39.100,00	0,00	0,00	27.847.588,07	4,01%
10 - GOBERNACION	7.126.296,65	105.768,59	2.879.241,77	0,00	1.656.491,20	0,00	0,00	11.767.798,21	1,69%
15 - SECRETARIA GENERAL DE LA GOBERNACION	3.278.230,54	0,00	0,00	0,00	675.232,38	0,00	0,00	3.953.462,92	0,57%
20 - MINISTERIO DE GOBIERNO Y JUSTICIA	5.958.047,04	0,00	0,00	0,00	1.300.000,00	0,00	0,00	7.258.047,04	1,04%
25 - MINISTERIO DE OBRAS Y SERV. PUBLICOS	37.806.695,23	72.720,01	447.042,22	2.687.576,66	0,00	0,00	0,00	41.014.034,12	5,90%
30 - MINISTERIO DE HACIENDA Y FINANZAS	12.086.210,46	108.076,65	24.276.374,10	0,00	159.608.400,13	544.655,18	0,00	196.623.716,52	28,27%
35 - SECRETARIA DE VIVIENDA Y DES. URBANO	2.574.989,15	62.572,00	29.047,48	16.616.757,23	400.000,00	0,00	0,00	19.683.365,86	2,83%
40 - MINISTERIO DE SALUD	74.720.483,99	15.293.438,68	58.259.273,54	0,00	358.957,19	0,00	0,00	148.632.153,40	21,37%
45 - MINISTERIO DE DESARROLLO SOCIAL	8.184.210,02	13.595,40	0,00	0,00	7.325.904,00	0,00	0,00	15.523.709,42	2,23%
50 - MIN. DE EDUCACION, CIENCIA Y TEC.	136.274.883,36	0,00	67.400,00	0,00	14.523.377,14	0,00	0,00	150.865.660,50	21,69%
55 - MIN. DE SERVICIOS PUBLICOS	5.997.279,99	0,00	0,00	0,00	3.000.000,00	0,00	0,00	8.997.279,99	1,29%
60 - MINISTERIO DE PROD. Y DESARROLLO	4.866.591,96	0,00	0,00	0,00	0,00	0,00	0,00	4.866.591,96	0,70%
65 - SEC.DE ESTADO DEL AMB.Y DES.SUSTENTABLE	1.393.991,22	0,00	0,00	0,00	0,00	0,00	0,00	1.393.991,22	0,20%
80 - TRIBUNAL DE CUENTAS	4.630.217,47	0,00	64.303,70	0,00	143.551,24	0,00	0,00	4.838.072,41	0,70%
85 - SECRETARIA DE ESTADO DE MINERIA	913.978,91	0,00	0,00	0,00	0,00	0,00	0,00	913.978,91	0,13%
90 - SECRETARIA DE ESTADO DE SEGURIDAD	50.422.443,87	344.549,40	570.810,50	0,00	0,00	0,00	0,00	51.337.803,77	7,38%
TOTAL	383.291.161,33	16.081.729,59	87.264.156,05	19.304.538,89	189.031.013,28	544.655,18	0,00	695.517.254,32	100%
PARTICIPACION PORCENTUAL (%)	55,11%	2,31%	12,55%	2,77%	27,18%	0,08%	0,00%	100%	

**SECTOR PUBLICO PROVINCIAL NO FINANCIERO
COMPOSICION DEL GASTO POR JURISDICCION
- AL 31/01/2014 -**

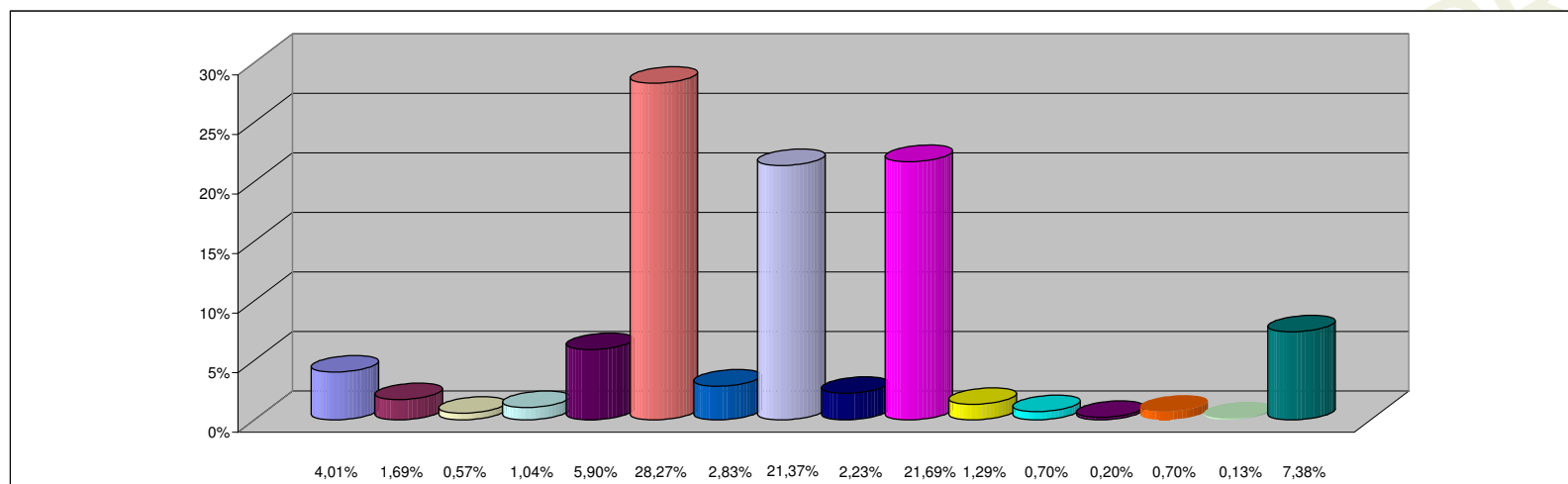

REFERENCIAS

JURISDICCION	PARTICIPACION PORCENTUAL %
02 -PODER JUDICIAL	4,01%
10 -GOBERNACION	1,69%
15 -SECRETARIA GENERAL DE LA GOBERNACION	0,57%
20 -MINISTERIO DE GOBIERNO Y JUSTICIA	1,04%
25 -MINISTERIO DE OBRAS Y SERV. PUBLICOS	5,90%
30 -MINISTERIO DE HACIENDA Y FINANZAS	28,27%
35 - SECRETARIA DE VIVIENDA Y DES. URBANO	2,83%
40 -MINISTERIO DE SALUD	21,37%
45 -MINISTERIO DE DESARROLLO SOCIAL	2,23%
50 -MIN. DE EDUCACION, CIENCIA Y TEC.	21,69%
55 -MIN. DE SERVICIOS PUBLICOS	1,29%
60 -MINISTERIO DE PROD. Y DESARROLLO	0,70%
65 -SEC.DE ESTADO DEL AMB.Y DES.SUSTENTABLE	0,20%
80 -TRIBUNAL DE CUENTAS	0,70%
85 -SECRETARIA DE ESTADO DE MINERIA	0,13%
90 -SECRETARIA DE ESTADO DE SEGURIDAD	7,38%
TOTAL	100,00%

**SECTOR PUBLICO PROVINCIAL NO FINANCIERO
COMPOSICION DEL GASTO POR INCISO
- AL 31/01/2014 -**

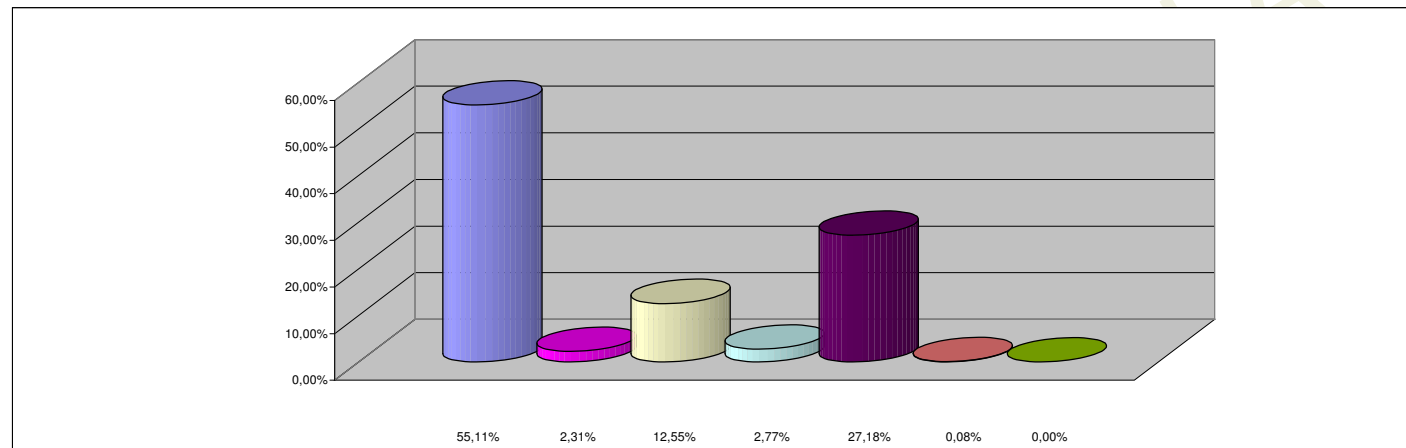

REFERENCIAS

INCISO	PARTICIPACION PORCENTUAL %
1 - GASTOS EN PERSONAL	55,11%
2 - BIENES DE CONSUMO	2,31%
3 - SERVICIOS NO PERSONALES	12,55%
4 - BIENES DE USO	2,77%
5 - TRANSFERENCIAS	27,18%
6 - ACTIVOS FINANCIEROS	0,08%
7 - SERV. DE LA DEUDA Y DISM. OTROS PASIVOS	0,00%
TOTAL	100,00%