

SECTOR PUBLICO PROVINCIAL NO FINANCIERO
ESTADO DE EJECUCION PRESUPUESTARIA DE GASTOS
COMPOSICION DEL GASTO POR JURISDICCION Y POR FINALIDAD
- AL 31/01/2015 -

<i>Finalidad</i>	<i>ADMINISTRACION GUBERNAMENTAL</i>	<i>SERVICIOS DE SEGURIDAD</i>	<i>SERVICIOS SOCIALES</i>	<i>SERVICIOS ECONOMICOS</i>	<i>DEUDA PUBLICA</i>	<i>NO CLASIFICADO</i>	<i>TOTAL</i>	<i>PARTICIPACION PORCENTUAL</i>
01 - PODER LEGISLATIVO	0,00	0,00	0,00	0,00	0,00	0,00	0,00	0,00%
02 - PODER JUDICIAL	37.510.092,26	0,00	0,00	0,00	0,00	0,00	37.510.092,26	4,69%
10 - GOBERNACION	4.016.591,95	0,00	5.164.547,06	1.171.882,74	0,00	0,00	10.353.021,75	1,29%
15 - SECRETARIA GENERAL DE LA GOBERNACION	3.374.227,68	0,00	882.828,65	0,00	0,00	0,00	4.257.056,33	0,53%
20 - MINISTERIO DE GOBIERNO Y JUSTICIA	6.027.769,57	0,00	1.142.341,75	301.534,02	0,00	0,00	7.471.645,34	0,93%
25 - MINISTERIO DE OBRAS Y SERVICIOS PUBLICOS	17.582.185,19	0,00	1.127.351,31	37.682.942,43	0,00	0,00	56.392.478,93	7,05%
30 - MINISTERIO DE HACIENDA Y FINANZAS	195.553.340,46	0,00	23.829.305,76	575.079,12	0,00	0,00	219.957.725,34	27,51%
35 - SECRETARIA DE VIVIENDA Y DES. URBANO	747.879,03	0,00	4.960.969,84	0,00	0,00	0,00	5.708.848,87	0,72%
40 - MINISTERIO DE SALUD	3.972.716,24	0,00	144.142.390,02	821.349,29	0,00	0,00	148.936.455,55	18,62%
45 - MINISTERIO DE DESARROLLO SOCIAL	8.255.522,81	0,00	1.923.451,55	0,00	0,00	0,00	10.178.974,36	1,27%
50 - MIN.DE EDUCACION, CIENCIA Y TECNOL.	1.105.763,18	0,00	209.049.227,93	0,00	0,00	0,00	210.154.991,11	26,28%
55 - MIN.DE SERVICIOS PUBLICOS	9.788.254,46	0,00	0,00	6.909.501,10	0,00	0,00	16.697.755,56	2,09%
60 - MINISTERIO DE PRODUCCION Y DESARROLLO	1.939.664,66	0,00	0,00	3.867.603,79	0,00	0,00	5.807.268,45	0,73%
65 - SEC.DE ESTADO DEL AMB.Y DES.SUSTENTABLE	1.754.813,83	0,00	0,00	125.201,12	0,00	0,00	1.880.014,95	0,24%
80 - TRIBUNAL DE CUENTAS	6.879.032,20	0,00	160.852,79	0,00	0,00	0,00	7.039.884,99	0,88%
85 - SECRETARIA DE ESTADO DE MIINERIA	7.821,96	0,00	0,00	1.136.938,21	0,00	0,00	1.144.760,17	0,14%
90 - SECRETARIA DE ESTADO DE SEGURIDAD	0,00	56.184.166,85	0,00	0,00	0,00	0,00	56.184.166,85	7,03%
TOTAL	298.515.675,48	56.184.166,85	392.383.266,66	52.592.031,82	0,00	0,00	799.675.140,81	100%
	37,33%	7,03%	49,06%	6,58%	0,00%	0,00%	100%	

**SECTOR PUBLICO PROVINCIAL NO FINANCIERO
ESTADO DE EJECUCION PRESUPUESTARIA DE GASTOS
COMPOSICION DEL GASTO POR JURISDICCION Y POR FINALIDAD
- AL 31/01/2015 -**

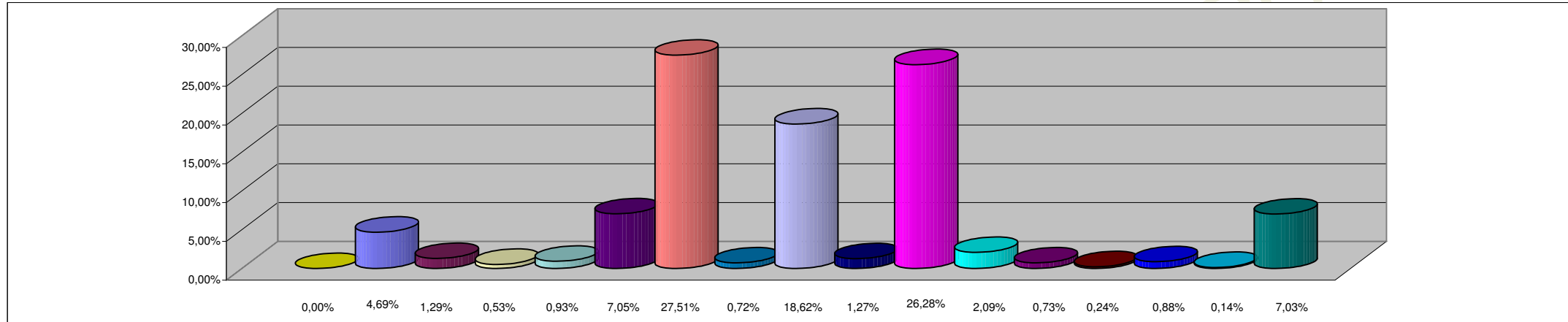

REFERENCIAS

JURISDICCION	PORCENTAJE
01 - PODER LEGISLATIVO	0,00%
02 - PODER JUDICIAL	4,69%
10 - GOBERNACION	1,29%
15- SECRETARIA GENERAL DE LA GOBERNACION	0,53%
20 - MINISTERIO DE GOBIERNO Y JUSTICIA	0,93%
25 - MINISTERIO DE OBRAS Y SERVICIOS PUBLICOS	7,05%
30 - MINISTERIO DE HACIENDA Y FINANZAS	27,51%
35 - SECRETARIA DE VIVIENDA Y DES. URBANO	0,72%
40 - MINISTERIO DE SALUD	18,62%
45 - MINISTERIO DE DESARROLLO SOCIAL	1,27%
50 - MIN.DE EDUCACION, CIENCIA Y TECNOL.	26,28%
55 - MIN.DE SERVICIOS PUBLICOS	2,09%
60 - MINISTERIO DE PRODUCCION Y DESARROLLO	0,73%
65 - SEC.DE ESTADO DEL AMB.Y DES.SUSTENTABLE	0,24%
80 - TRIBUNAL DE CUENTAS	0,88%
85 - SECRETARIA DE ESTADO DE MINERIA	0,14%
90 - SECRETARIA DE ESTADO DE SEGURIDAD	7,03%
TOTAL DEL PORCENTAJE	100,01%

**SECTOR PUBLICO PROVINCIAL NO FINANCIERO
ESTADO DE EJECUCION PRESUPUESTARIA DE GASTOS
COMPOSICION DEL GASTO POR FINALIDAD
- AL 31/01/2015 -**

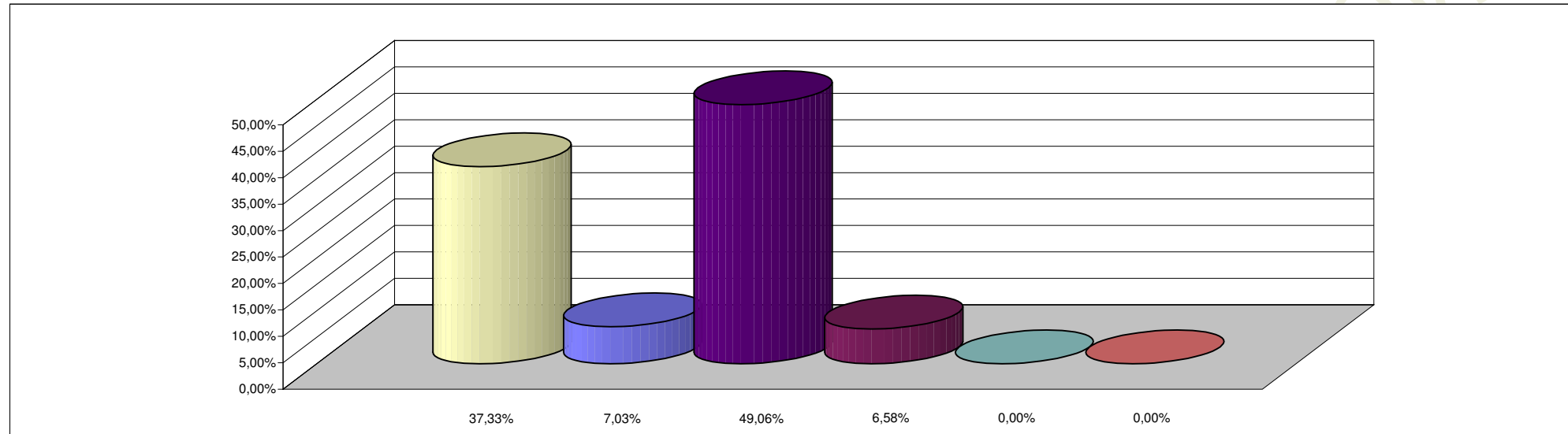

REFERENCIAS

FINALIDAD	PORCENTAJE
ADMINISTRACION GUBERNAMENTAL	37,33%
SERVICIOS DE SEGURIDAD	7,03%
SERVICIOS SOCIALES	49,06%
SERVICIOS ECONOMICOS	6,58%
DEUDA PUBLICA	0,00%
NO CLASIFICADO	0,00%
TOTAL DEL PORCENTAJE	100,00%