

**SECTOR PUBLICO PROVINCIAL NO FINANCIERO**  
**ESTADO DE EJECUCION PRESUPUESTARIA DE GASTOS**  
**COMPOSICION DEL GASTO POR JURISDICCION Y POR FINALIDAD**  
**- AL 31/08/2016 -**

<i>Jurisdicción</i>	<i>Finalidad</i>	<i>ADMINISTRACION GUBERNAMENTAL</i>	<i>SERVICIOS DE SEGURIDAD</i>	<i>SERVICIOS SOCIALES</i>	<i>SERVICIOS ECONOMICOS</i>	<i>DEUDA PUBLICA</i>	<i>NO CLASIFICADO</i>	<i>TOTAL</i>	<i>PARTICIPACION PORCENTUAL</i>
01	PODER LEGISLATIVO	0,00	0,00	0,00	0,00	0,00	0,00	0,00	0,00%
02	PODER JUDICIAL	498.237.776,54	0,00	0,00	0,00	0,00	0,00	498.237.776,54	4,06%
10	GOBERNACION	96.108.864,81	0,00	79.905.164,19	19.622.982,43	0,00	0,00	195.637.011,43	1,60%
15	SECRETARIA GENERAL DE LA GOBERNACION	44.654.194,53	0,00	11.982.849,82	0,00	0,00	0,00	56.637.044,35	0,46%
20	MINISTERIO DE GOBIERNO Y JUSTICIA	130.087.240,99	0,00	15.876.031,40	5.983.661,55	0,00	0,00	151.946.933,94	1,24%
25	MINISTERIO DE OBRAS Y SERVICIOS PUBLICOS	248.814.103,42	635.025,00	89.867.582,68	551.733.816,07	0,00	0,00	891.050.527,17	7,27%
30	MINISTERIO DE HACIENDA Y FINANZAS	2.806.754.868,95	0,00	411.294.758,12	6.746.005,80	0,00	0,00	3.224.795.632,87	26,30%
35	SECRETARIA DE VIVIENDA Y DES. URBANO	9.541.450,51	0,00	532.396.060,19	0,00	0,00	0,00	541.937.510,70	4,42%
40	MINISTERIO DE SALUD	59.021.217,70	0,00	2.022.885.100,75	9.272.900,13	0,00	0,00	2.091.179.218,58	17,06%
45	MINISTERIO DE DESARROLLO SOCIAL	68.543.279,26	0,00	175.799.169,77	0,00	0,00	0,00	244.342.449,03	1,99%
50	MIN.DE EDUCACION, CIENCIA Y TECNOL.	18.777.810,08	0,00	3.027.379.474,09	0,00	0,00	0,00	3.046.157.284,17	24,84%
55	MIN.DE SERVICIOS PUBLICOS	138.135.625,27	0,00	6.868.946,45	164.649.693,10	0,00	0,00	309.654.264,82	2,53%
60	MINISTERIO DE PRODUCCION Y DESARROLLO	38.098.176,30	0,00	0,00	97.056.988,79	0,00	0,00	135.155.165,09	1,10%
65	SEC.DE ESTADO DEL AMB.Y DES.SUSTENTABLE	29.145.951,71	0,00	0,00	9.550.153,04	0,00	0,00	38.696.104,75	0,32%
80	TRIBUNAL DE CUENTAS	91.503.634,26	0,00	1.853.012,19	0,00	0,00	0,00	93.356.646,45	0,76%
85	SECRETARIA DE ESTADO DE MIINERIA	15.581.888,19	0,00	0,00	24.420.228,98	0,00	0,00	40.002.117,17	0,33%
90	SECRETARIA DE ESTADO DE SEGURIDAD	104.721,29	701.598.222,49	0,00	0,00	0,00	0,00	701.702.943,78	5,72%
<b>TOTAL</b>		<b>4.293.110.803,81</b>	<b>702.233.247,49</b>	<b>6.376.108.149,65</b>	<b>889.036.429,89</b>	<b>0,00</b>	<b>0,00</b>	<b>12.260.488.630,84</b>	<b>100%</b>
		<b>35,02%</b>	<b>5,73%</b>	<b>52,00%</b>	<b>7,25%</b>	<b>0,00%</b>	<b>0,00%</b>	<b>100%</b>	

**SECTOR PUBLICO PROVINCIAL NO FINANCIERO  
ESTADO DE EJECUCION PRESUPUESTARIA DE GASTOS  
COMPOSICION DEL GASTO POR JURISDICCION Y POR FINALIDAD  
- AL 31/08/2016 -**

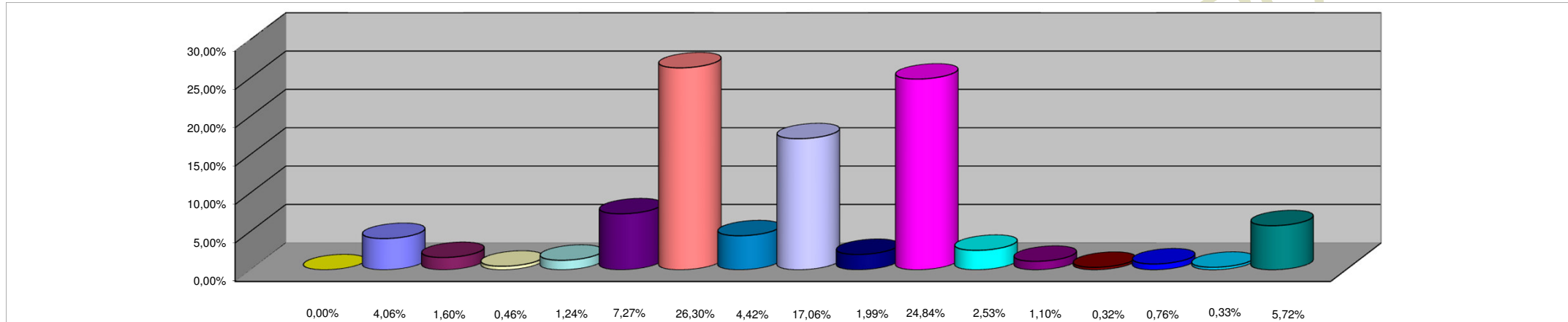

**REFERENCIAS**

<b>JURISDICCION</b>	<b>PORCENTAJE</b>
01 - PODER LEGISLATIVO	0,00%
02 - PODER JUDICIAL	4,06%
10 - GOBERNACION	1,60%
15 - SECRETARIA GENERAL DE LA GOBERNACION	0,46%
20 - MINISTERIO DE GOBIERNO Y JUSTICIA	1,24%
25 - MINISTERIO DE OBRAS Y SERVICIOS PUBLICOS	7,27%
30 - MINISTERIO DE HACIENDA Y FINANZAS	26,30%
35 - SECRETARIA DE VIVIENDA Y DES. URBANO	4,42%
40 - MINISTERIO DE SALUD	17,06%
45 - MINISTERIO DE DESARROLLO SOCIAL	1,99%
50 - MIN.DE EDUCACION, CIENCIA Y TECNOL.	24,84%
55 - MIN.DE SERVICIOS PUBLICOS	2,53%
60 - MINISTERIO DE PRODUCCION Y DESARROLLO	1,10%
65 - SEC.DE ESTADO DEL AMB.Y DES.SUSTENTABLE	0,32%
80 - TRIBUNAL DE CUENTAS	0,76%
85 - SECRETARIA DE ESTADO DE MINERIA	0,33%
90 - SECRETARIA DE ESTADO DE SEGURIDAD	5,72%
<b>TOTAL DEL PORCENTAJE</b>	<b>99,99%</b>

**SECTOR PUBLICO PROVINCIAL NO FINANCIERO  
ESTADO DE EJECUCION PRESUPUESTARIA DE GASTOS  
COMPOSICION DEL GASTO POR FINALIDAD  
- AL 31/08/2016 -**

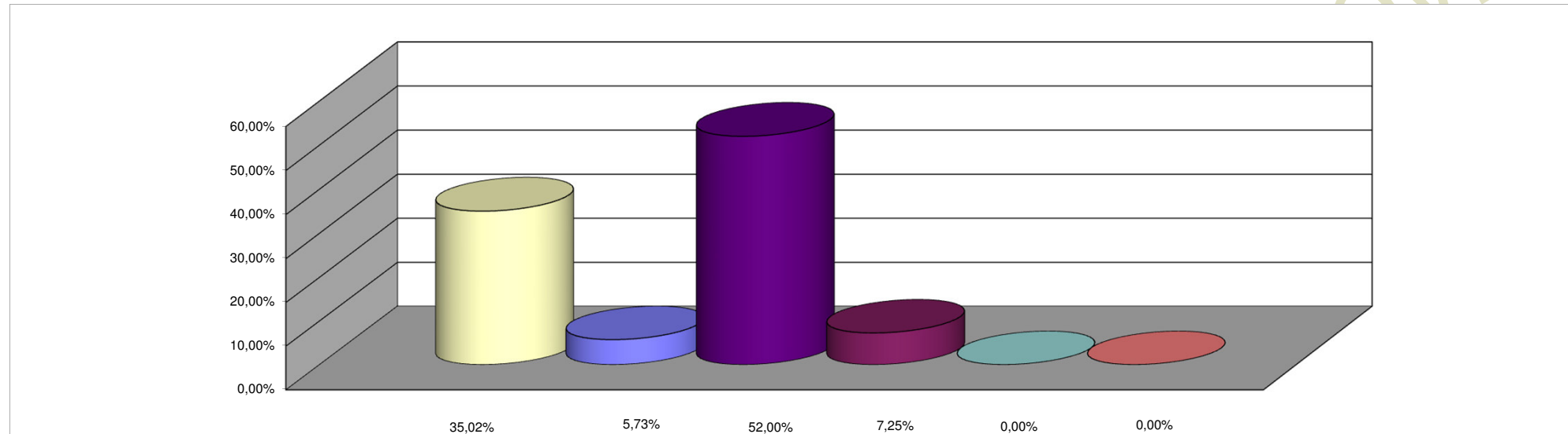

**REFERENCIAS**

<b>FINALIDAD</b>	<b>PORCENTAJE</b>
ADMINISTRACION GUBERNAMENTAL	35,02%
SERVICIOS DE SEGURIDAD	5,73%
SERVICIOS SOCIALES	52,00%
SERVICIOS ECONOMICOS	7,25%
DEUDA PUBLICA	0,00%
NO CLASIFICADO	0,00%
<b>TOTAL DEL PORCENTAJE</b>	<b>100,00%</b>