

SECTOR PUBLICO PROVINCIAL NO FINANCIERO
ESTADO DE EJECUCION PRESUPUESTARIA DE GASTOS
COMPOSICION DEL GASTO POR JURISDICCION Y POR INCISO
- AL 30/04/2016 -

Inciso	1	2	3	4	5	6	7	TOTAL	PARTICIPACION PORCENTUAL (%)
Jurisdicción	GASTOS EN PERSONAL	BIENES DE CONSUMO	SERVICIOS NO PERSONALES	BIENES DE USO	TRANSFERENCIAS	ACTIVOS FINANCIEROS	SERV. DE LA D. Y DISM.O.PAS.		
02 - PODER JUDICIAL	212.485.036,96	2.243.526,21	6.901.332,92	800.176,75	36.000,00	0,00	0,00	222.466.072,84	4,13%
10 - GOBERNACION	45.715.042,82	2.196.048,86	21.140.412,66	17.300,00	17.200.546,44	80.000,00	0,00	86.349.350,78	1,60%
15 - SECRETARIA GENERAL DE LA GOBERNACION	20.663.584,33	796.323,17	1.145.314,35	0,00	2.172.541,32	0,00	0,00	24.777.763,17	0,46%
20 - MINISTERIO DE GOBIERNO Y JUSTICIA	40.307.615,66	533.079,65	1.581.763,54	16.150,00	25.571.832,73	0,00	0,00	68.010.441,58	1,26%
25 - MINISTERIO DE OBRAS Y SERV. PUBLICOS	252.011.245,17	10.796.379,64	13.665.021,65	54.572.706,11	13.960.918,41	0,00	0,00	345.006.270,98	6,40%
30 - MINISTERIO DE HACIENDA Y FINANZAS	75.532.538,56	855.587,53	142.267.431,77	237.710,84	1.229.288.490,61	33.376.233,93	0,00	1.481.557.993,24	27,51%
35 - SECRETARIA DE VIVIENDA Y DES. URBANO	26.589.975,65	3.127.190,71	10.085.957,38	154.361.436,76	28.714.734,81	0,00	0,00	222.879.295,31	4,14%
40 - MINISTERIO DE SALUD	501.045.831,83	116.791.790,64	290.094.178,98	1.654.305,43	6.427.912,62	0,00	0,00	916.014.019,50	17,01%
45 - MINISTERIO DE DESARROLLO SOCIAL	55.169.177,40	2.196.497,87	5.000.418,68	0,00	40.256.747,34	0,00	0,00	102.622.841,29	1,91%
50 - MIN. DE EDUCACION, CIENCIA Y TEC.	1.185.012.554,61	2.076.746,15	12.780.718,57	3.563.115,86	153.926.619,18	0,00	0,00	1.357.359.754,37	25,20%
55 - MIN. DE SERVICIOS PUBLICOS	41.372.177,36	1.621.286,41	3.273.338,08	13.195.413,54	69.375.326,66	0,00	0,00	128.837.542,05	2,39%
60 - MINISTERIO DE PROD. Y DESARROLLO	30.932.750,66	1.936.410,59	2.105.184,96	3.281.750,58	18.087.356,73	0,00	0,00	56.343.453,52	1,05%
65 - SEC.DE ESTADO DEL AMB.Y DES.SUSTENTABLE	9.787.250,08	753.030,40	3.732.995,06	24.625,44	0,00	0,00	0,00	14.297.900,98	0,27%
80 - TRIBUNAL DE CUENTAS	40.066.787,65	439.836,55	945.020,84	42.622,00	909.102,70	0,00	0,00	42.403.369,74	0,79%
85 - SECRETARIA DE ESTADO DE MINERIA	5.940.118,10	1.204.418,34	2.917.096,98	50.060,00	3.895.964,89	0,00	0,00	14.007.658,31	0,26%
90 - SECRETARIA DE ESTADO DE SEGURIDAD	286.707.756,84	11.198.510,52	2.554.683,02	977.485,00	932.811,20	0,00	0,00	302.371.246,58	5,61%
TOTAL	2.829.339.443,68	158.766.663,24	520.190.869,44	232.794.858,31	1.610.756.905,64	33.456.233,93	0,00	5.385.304.974,24	100%
PARTICIPACION PORCENTUAL (%)	52,54%	2,95%	9,66%	4,32%	29,91%	0,62%	0,00%	100%	

**SECTOR PUBLICO PROVINCIAL NO FINANCIERO
COMPOSICION DEL GASTO POR JURISDICCION
- AL 30/04/2016 -**

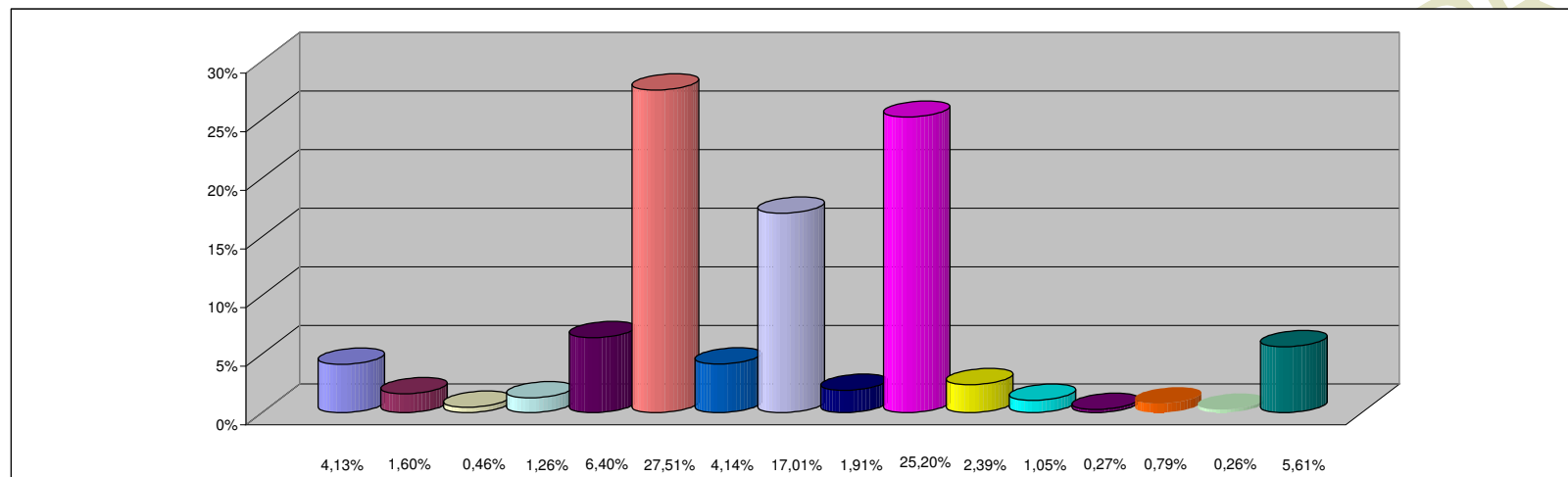

REFERENCIAS

JURISDICCION	PARTICIPACION PORCENTUAL %
02 -PODER JUDICIAL	4,13%
10 -GOBERNACION	1,60%
15 -SECRETARIA GENERAL DE LA GOBERNACION	0,46%
20 -MINISTERIO DE GOBIERNO Y JUSTICIA	1,26%
25 -MINISTERIO DE OBRAS Y SERV. PUBLICOS	6,40%
30 -MINISTERIO DE HACIENDA Y FINANZAS	27,51%
35 - SECRETARIA DE VIVIENDA Y DES. URBANO	4,14%
40 -MINISTERIO DE SALUD	17,01%
45 -MINISTERIO DE DESARROLLO SOCIAL	1,91%
50 -MIN. DE EDUCACION, CIENCIA Y TEC.	25,20%
55 -MIN. DE SERVICIOS PUBLICOS	2,39%
60 -MINISTERIO DE PROD. Y DESARROLLO	1,05%
65 -SEC.DE ESTADO DEL AMB.Y DES.SUSTENTABLE	0,27%
80 -TRIBUNAL DE CUENTAS	0,79%
85 -SECRETARIA DE ESTADO DE MINERIA	0,26%
90 -SECRETARIA DE ESTADO DE SEGURIDAD	5,61%
TOTAL	100,00%

**SECTOR PUBLICO PROVINCIAL NO FINANCIERO
COMPOSICION DEL GASTO POR INCISO
- AL 30/04/2016 -**

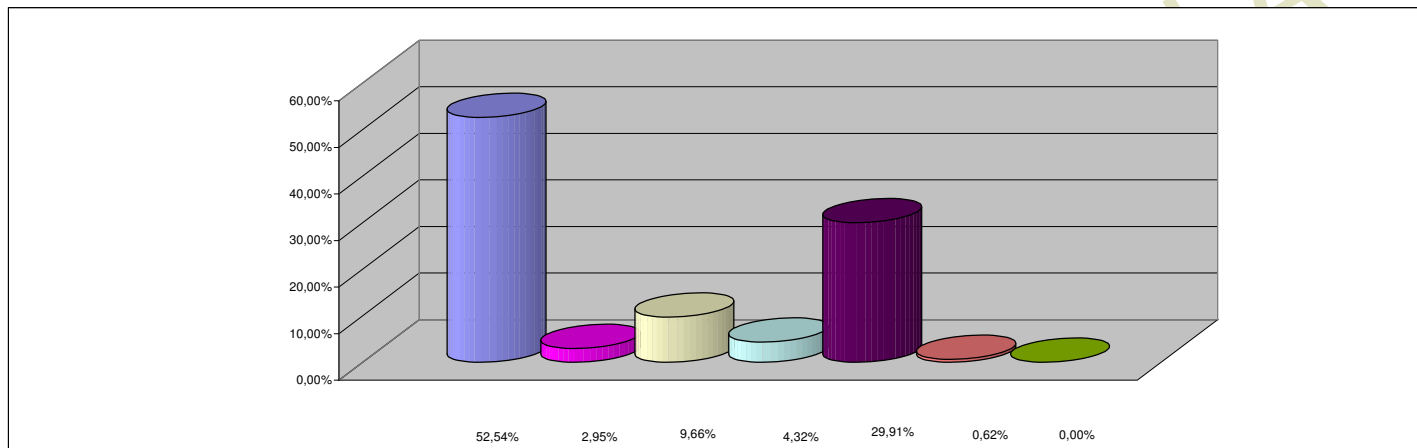

REFERENCIAS

INCISO	PARTICIPACION PORCENTUAL %
1 - GASTOS EN PERSONAL	52.54%
2 - BIENES DE CONSUMO	2.95%
3 - SERVICIOS NO PERSONALES	9.66%
4 - BIENES DE USO	4.32%
5 - TRANSFERENCIAS	29.91%
6 - ACTIVOS FINANCIEROS	0.62%
7 - SERV. DE LA DEUDA Y DISM. OTROS PASIVOS	0.00%
TOTAL	100,00%