

SECTOR PUBLICO PROVINCIAL NO FINANCIERO
ESTADO DE EJECUCION PRESUPUESTARIA DE GASTOS
COMPOSICION DEL GASTO POR JURISDICCION Y POR INCISO
- AL 31/03/2017 -

<i>Inciso</i>	1	2	3	4	5	6	7	TOTAL	PARTICIPACION PORCENTUAL (%)
<i>Jurisdicción</i>	GASTOS EN PERSONAL	BIENES DE CONSUMO	SERVICIOS NO PERSONALES	BIENES DE USO	TRANSFERENCIAS	ACTIVOS FINANCIEROS	SERV. DE LA D. Y DISM.O.PAS.		
02 - PODER JUDICIAL	210.893.634,44	1.925.644,72	5.971.901,71	0,00	189.000,00	0,00	0,00	218.980.180,87	4,28%
10 - GOBERNACION	43.018.205,06	1.253.331,64	10.756.204,74	1.988.262,84	12.380.032,71	110.000,00	0,00	69.506.036,99	1,36%
15 - SECRETARIA GENERAL DE LA GOBERNACION	18.732.967,64	395.562,59	462.939,79	1.157.813,50	1.740.437,33	0,00	0,00	22.489.720,85	0,44%
20 - MINISTERIO DE GOBIERNO Y JUSTICIA	35.768.881,91	663.448,63	1.698.084,24	49.043,00	9.407.167,04	0,00	0,00	47.586.624,82	0,93%
25 - MINISTERIO DE OBRAS Y SERV. PUBLICOS	233.660.384,95	4.465.040,18	2.717.885,73	44.567.659,39	12.256.272,96	0,00	0,00	297.667.243,21	5,82%
30 - MINISTERIO DE HACIENDA Y FINANZAS	70.743.139,78	649.244,19	124.471.746,99	353.726,14	1.202.410.819,81	41.762.501,89	0,00	1.440.391.178,80	28,18%
35 - SECRETARIA DE VIVIENDA Y DES. URBANO	23.449.271,63	2.883.954,75	6.377.079,21	138.267.898,86	64.161.358,92	0,00	0,00	235.139.563,37	4,60%
40 - MINISTERIO DE SALUD	459.197.484,00	120.265.941,26	332.734.099,03	579.013,07	6.146.432,21	0,00	0,00	918.922.969,57	17,98%
45 - MINISTERIO DE DESARROLLO SOCIAL	50.579.697,45	1.995.003,32	1.830.809,91	114.571,00	27.217.969,38	0,00	0,00	81.738.051,06	1,60%
50 - MIN. DE EDUCACION, CIENCIA Y TEC.	1.128.253.030,29	2.005.958,71	14.432.681,87	22.170,00	100.629.142,16	0,00	0,00	1.245.342.983,03	24,36%
55 - MIN. DE SERVICIOS PUBLICOS	38.514.699,17	1.477.052,01	2.730.656,63	233.715,99	74.915.013,25	0,00	0,00	117.871.137,05	2,31%
60 - MINISTERIO DE PROD. Y DESARROLLO	27.300.666,51	905.418,46	853.742,18	17.106.921,37	5.203.053,47	7.532.859,82	0,00	58.902.661,81	1,15%
65 - SEC.DE ESTADO DEL AMB.Y DES.SUSTENTABLE	9.753.451,75	649.366,53	4.052.012,80	540.450,00	0,00	0,00	0,00	14.995.281,08	0,29%
80 - TRIBUNAL DE CUENTAS	38.307.818,59	315.275,63	841.068,77	2.899,00	717.139,52	0,00	0,00	40.184.201,51	0,79%
85 - SECRETARIA DE ESTADO DE MINERIA	6.248.967,12	833.397,95	1.960.526,34	252.437,00	16.183.234,36	0,00	0,00	25.478.562,77	0,50%
90 - SECRETARIA DE ESTADO DE SEGURIDAD	266.239.877,53	8.636.747,19	1.877.853,47	49.755,00	0,00	0,00	0,00	276.804.233,19	5,41%
TOTAL	2.660.662.177,82	149.320.387,76	513.769.293,41	205.286.336,16	1.533.557.073,12	49.405.361,71	0,00	5.112.000.629,98	100%
PARTICIPACION PORCENTUAL (%)	52,05%	2,92%	10,05%	4,01%	30,00%	0,97%	0,00%	100%	

**SECTOR PUBLICO PROVINCIAL NO FINANCIERO
COMPOSICION DEL GASTO POR JURISDICCION
- AL 31/03/2017 -**

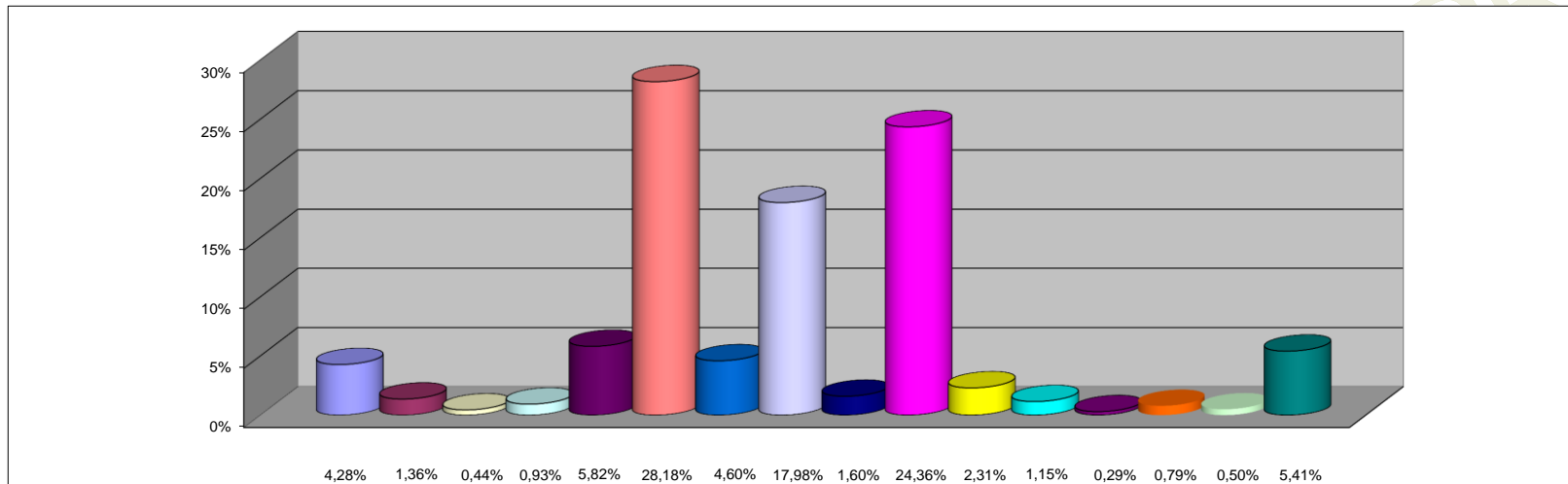

REFERENCIAS

JURISDICCION	PARTICIPACION PORCENTUAL %
02 -PODER JUDICIAL	4,28%
10 -GOBERNACION	1,36%
15 -SECRETARIA GENERAL DE LA GOBERNACION	0,44%
20 -MINISTERIO DE GOBIERNO Y JUSTICIA	0,93%
25 -MINISTERIO DE OBRAS Y SERV. PUBLICOS	5,82%
30 -MINISTERIO DE HACIENDA Y FINANZAS	28,18%
35 - SECRETARIA DE VIVIENDA Y DES. URBANO	4,60%
40 -MINISTERIO DE SALUD	17,98%
45 -MINISTERIO DE DESARROLLO SOCIAL	1,60%
50 -MIN. DE EDUCACION, CIENCIA Y TEC.	24,36%
55 -MIN. DE SERVICIOS PUBLICOS	2,31%
60 -MINISTERIO DE PROD. Y DESARROLLO	1,15%
65 -SEC.DE ESTADO DEL AMB.Y DES.SUSTENTABLE	0,29%
80 -TRIBUNAL DE CUENTAS	0,79%
85 -SECRETARIA DE ESTADO DE MINERIA	0,50%
90 -SECRETARIA DE ESTADO DE SEGURIDAD	5,41%
TOTAL	100,00%

**SECTOR PUBLICO PROVINCIAL NO FINANCIERO
COMPOSICION DEL GASTO POR INCISO
- AL 31/03/2017 -**

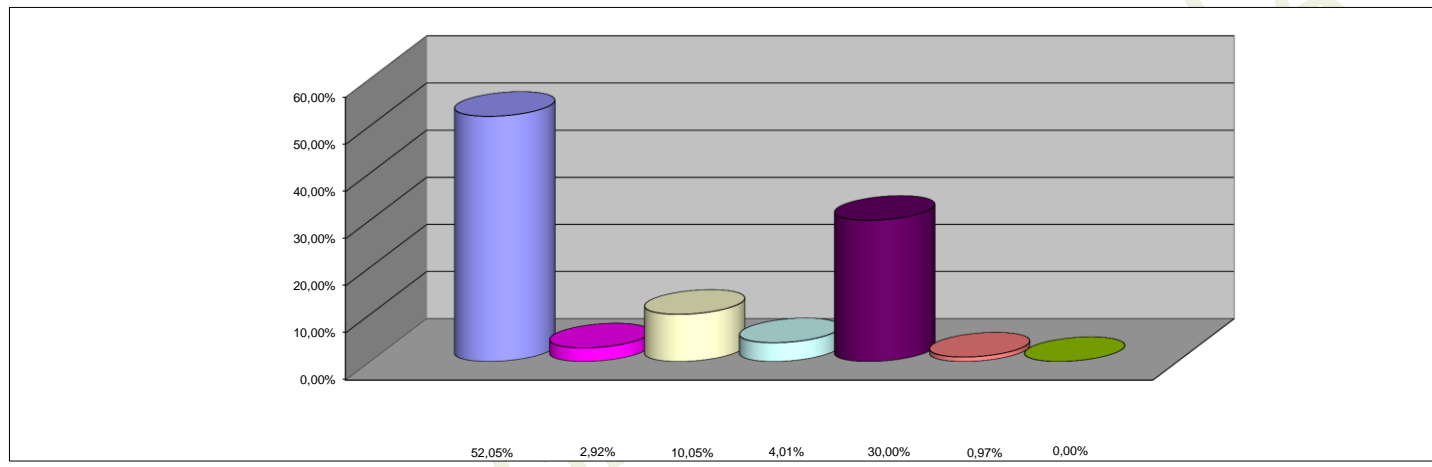

REFERENCIAS

INCISO	PARTICIPACION PORCENTUAL %
1 - GASTOS EN PERSONAL	52,05%
2 - BIENES DE CONSUMO	2,92%
3 - SERVICIOS NO PERSONALES	10,05%
4 - BIENES DE USO	4,01%
5 - TRANSFERENCIAS	30,00%
6 - ACTIVOS FINANCIEROS	0,97%
7 - SERV. DE LA DEUDA Y DISM. OTROS PASIVOS	0,00%
TOTAL	100,00%