

INFORMACION SOBRE EL ESTADO DE EJECUCION PRESUPUESTARIA DE GASTOS
- AL 30/09/2019 -

SECTOR PUBLICO PROVINCIAL NO FINANCIERO

OBJETO DE GASTO	CREDITO VIGENTE EJERCICIO 2019 (1)	COMPROMETIDO ACTUAL (2)	DEVENGADO ACTUAL (3)	DIFERENCIA CREDITO - DEVENGADO (4=1-3)	PORCENTAJE EN EJECUCION (5=3/1)
1 - GASTOS EN PERSONAL	13.930.601.980,00	6.474.452.915,45	6.445.888.248,88	7.484.713.731,12	46,27%
2 - BIENES DE CONSUMO	1.662.991.557,00	711.608.914,64	666.184.108,49	996.807.448,51	40,06%
3 - SERVICIOS NO PERSONALES	3.776.898.491,00	1.293.807.477,05	1.249.023.882,48	2.527.874.608,52	33,07%
4 - BIENES DE USO	2.531.101.507,00	752.037.441,76	749.350.866,09	1.781.750.640,91	29,61%
5 - TRANSFERENCIAS	9.663.634.984,00	4.136.749.961,69	4.123.233.285,34	5.540.401.698,66	42,67%
6 - ACTIVOS FINANCIEROS	2.699.202.768,00	141.070.254,67	140.920.254,67	2.558.282.513,33	5,22%
7 - SERVICIOS DE LA DEUDA Y D.O.P.	674.371.278,00	35.514.608,69	35.514.608,69	638.856.669,31	5,27%
TOTAL	34.938.802.565,00	13.545.241.573,95	13.410.115.254,64	21.528.687.310,36	38,38%

**SECTOR PUBLICO PROVINCIAL NO FINANCIERO
ESTADO DE EJECUCION PRESUPUESTARIA DE GASTOS
PORCENTAJE DE EJECUCION DEL GASTO POR INCISO
- AL 30/09/2019 -**

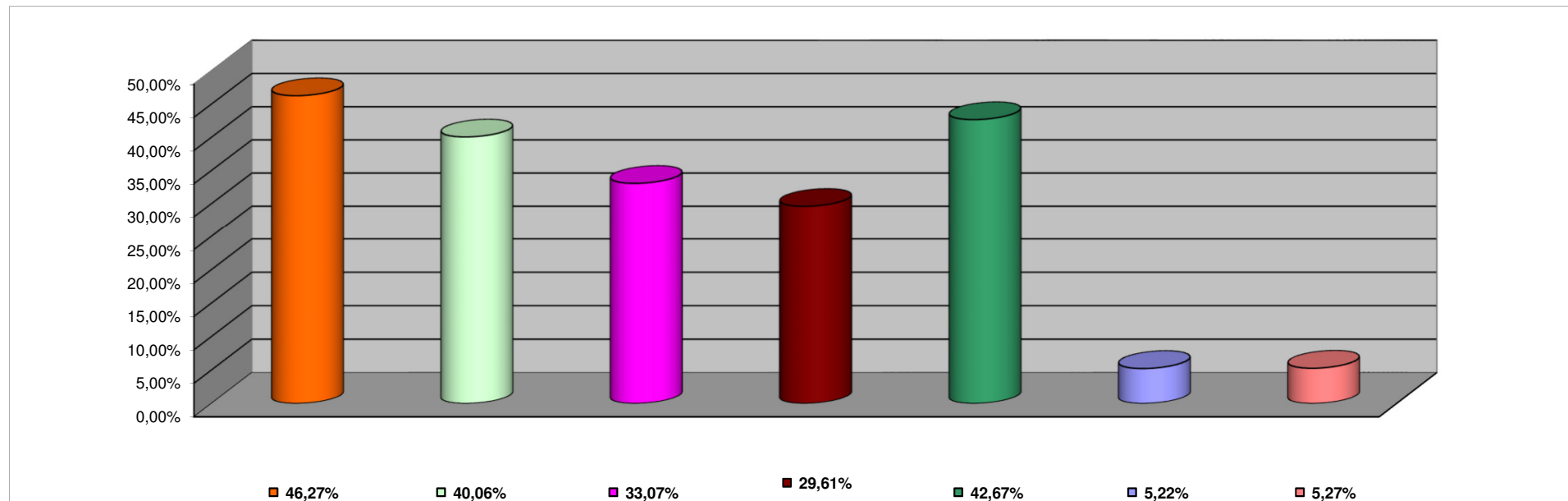

INCISO	PORCENTAJE DE EJECUCION
1 - GASTOS EN PERSONAL	46,27%
2 - BIENES DE CONSUMO	40,06%
3 - SERVICIOS NO PERSONALES	33,07%
4 - BIENES DE USO	29,61%
5 - TRANSFERENCIAS	42,67%
6 - ACTIVOS FINANCIEROS	5,22%
7 - SERV. DE LA DEUDA D.O.P.	5,27%

**INFORMACION SOBRE EL ESTADO DE EJECUCION PRESUPUESTARIA DE GASTOS
- AL 30/09/2019 -**

ADMINISTRACION CENTRAL

OBJETO DE GASTO	CREDITO VIGENTE EJERCICIO 2019 (1)	COMPROMETIDO ACTUAL (2)	DEVENGADO ACTUAL (3)	DIFERENCIA CREDITO - DEVENGADO (4=1-3)	PORCENTAJE EN EJECUCION (5=3/1)
1 - GASTOS EN PERSONAL	13.187.029.054,00	6.021.401.958,89	5.994.942.603,17	7.192.086.450,83	45,46%
2 - BIENES DE CONSUMO	830.395.815,00	248.974.964,14	222.136.394,42	608.259.420,58	26,75%
3 - SERVICIOS NO PERSONALES	892.392.584,00	278.405.722,42	263.646.212,48	628.746.371,52	29,54%
4 - BIENES DE USO	1.987.554.648,00	506.039.786,90	504.295.124,89	1.483.259.523,11	25,37%
5 - TRANSFERENCIAS	9.198.210.934,00	3.869.670.959,03	3.862.443.054,50	5.335.767.879,50	41,99%
6 - ACTIVOS FINANCIEROS	369.383.664,00	8.594.126,85	8.594.126,85	360.789.537,15	2,33%
7 - SERVICIOS DE LA DEUDA Y D.O.P	674.371.278,00	35.514.608,69	35.514.608,69	638.856.669,31	5,27%
TOTAL	27.139.337.977,00	10.968.602.126,92	10.891.572.125,00	16.247.765.852,00	40,13%

ADMINISTRACION CENTRAL
ESTADO DE EJECUCION PRESUPUESTARIA DE GASTOS
PORCENTAJE DE EJECUCION DEL GASTO POR INCISO
- AL 30/09/2019 -

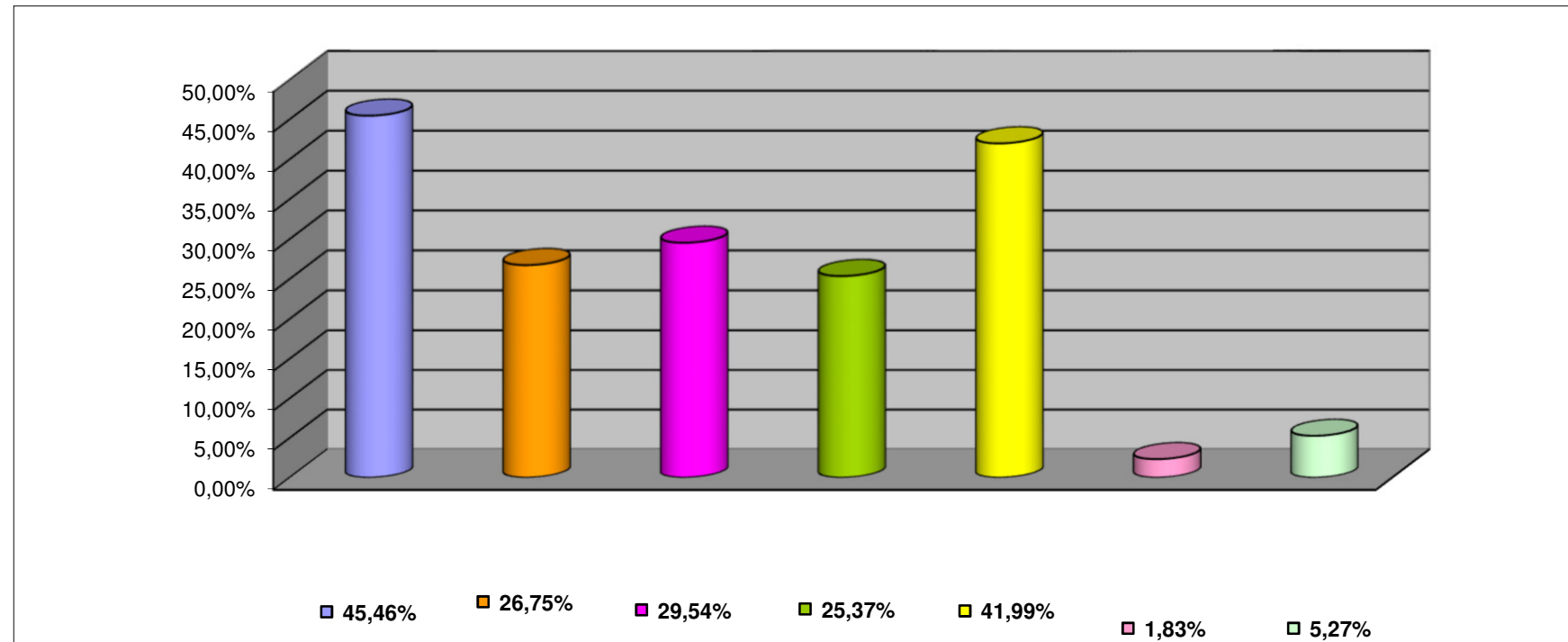

INCISO	PORCENTAJE DE EJECUCION (%)
1 - GASTOS EN PERSONAL	45,46%
2 - BIENES DE CONSUMO	26,75%
3 - SERVICIOS NO PERSONALES	29,54%
4 - BIENES DE USO	25,37%
5 - TRANSFERENCIAS	41,99%
6 - ACTIVOS FINANCIEROS	2,33%
7 - SERV. DE LA DEUDA D.O.P.	5,27%

**INFORMACION SOBRE EL ESTADO DE EJECUCION PRESUPUESTARIA DE GASTOS
- AL 30/09/2019 -**

ORGANISMOS DESCENTRALIZADOS

OBJETO DE GASTO	CREDITO VIGENTE EJERCICIO 2019 (1)	COMPROMETIDO ACTUAL (2)	DEVENGADO ACTUAL (3)	DIFERENCIA CREDITO - DEVENGADO (4=1-3)	PORCENTAJE EN EJECUCION (5=3/1)
1 - GASTOS EN PERSONAL	672.113.507,00	388.374.806,03	386.269.495,18	285.844.011,82	57,47%
2 - BIENES DE CONSUMO	236.256.327,00	119.949.835,87	103.704.586,27	132.551.740,73	43,89%
3 - SERVICIOS NO PERSONALES	1.363.949.080,00	275.124.603,48	261.675.427,58	1.102.273.652,42	19,19%
4 - BIENES DE USO	513.041.228,00	244.995.844,08	244.053.930,42	268.987.297,58	47,57%
5 - TRANSFERENCIAS	464.785.100,00	266.815.002,66	260.592.230,84	204.192.869,16	56,07%
6 - ACTIVOS FINANCIEROS	2.329.819.104,00	132.476.127,82	132.326.127,82	2.197.492.976,18	5,68%
TOTAL	5.579.964.346,00	1.427.736.219,94	1.388.621.798,11	4.191.342.547,89	24,89%

ORGANISMOS DESCENTRALIZADOS
ESTADO DE EJECUCION PRESUPUESTARIA DE GASTOS
PORCENTAJE DE EJECUCION DEL GASTO POR INCISO
- AL 30/09/2019 -

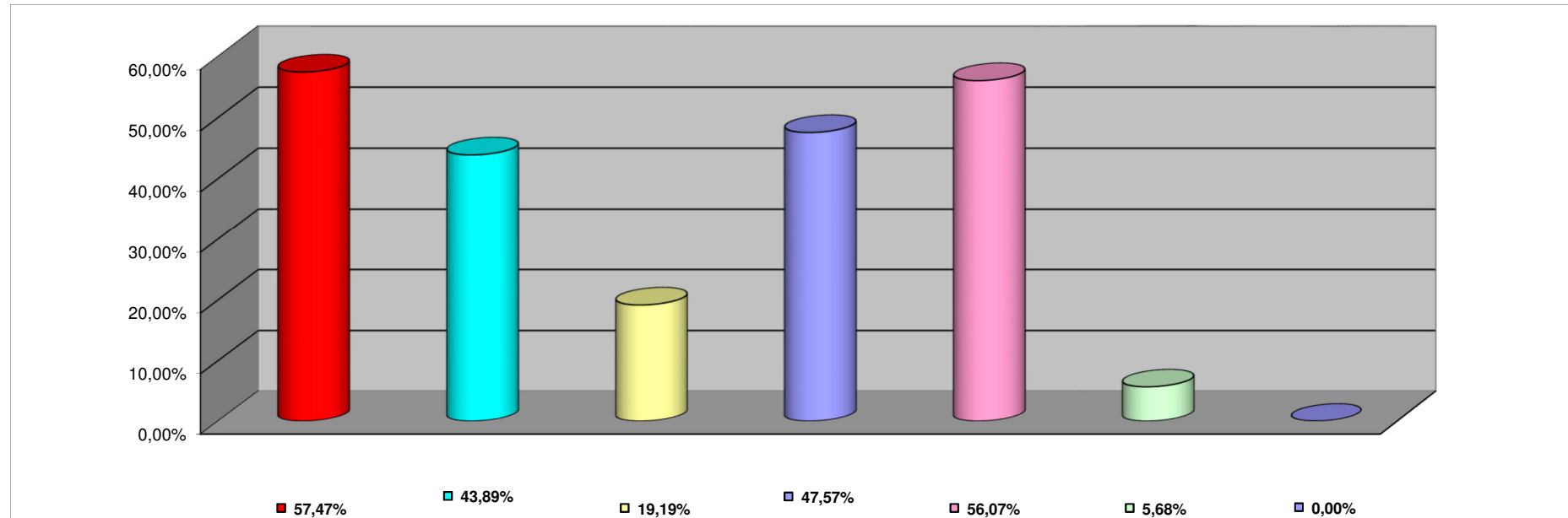

INCISO	PORCENTAJE DE EJECUCION
1 - GASTOS EN PERSONAL	57,47%
2 - BIENES DE CONSUMO	43,89%
3 - SERVICIOS NO PERSONALES	19,19%
4 - BIENES DE USO	47,57%
5 - TRANSFERENCIAS	56,07%
6 - ACTIVOS FINANCIEROS	5,68%
7 - SERV. DE LA DEUDA D. O. P.	0,00%

**INFORMACION SOBRE EL ESTADO DE EJECUCION PRESUPUESTARIA DE GASTOS
- AL 30/09/2019 -**

INSTITUCIONES DE LA SEGURIDAD SOCIAL

OBJETO DE GASTO	CREDITO VIGENTE EJERCICIO 2019 (1)	COMPROMETIDO ACTUAL (2)	DEVENGADO ACTUAL (3)	DIFERENCIA CREDITO - DEVENGADO (4=1-3)	PORCENTAJE EN EJECUCION (5=3/1)
1 - GASTOS EN PERSONAL	71.459.419,00	64.676.150,53	64.676.150,53	6.783.268,47	90,51%
2 - BIENES DE CONSUMO	596.339.415,00	342.684.114,63	340.343.127,80	255.996.287,20	57,07%
3 - SERVICIOS NO PERSONALES	1.520.556.827,00	740.277.151,15	723.702.242,42	796.854.584,58	47,59%
4 - BIENES DE USO	30.505.631,00	1.001.810,78	1.001.810,78	29.503.820,22	3,28%
5 - TRANSFERENCIAS	638.950,00	264.000,00	198.000,00	440.950,00	30,99%
TOTAL	2.219.500.242,00	1.148.903.227,09	1.129.921.331,53	1.089.578.910,47	50,91%

**INSTITUCIONES DE LA SEGURIDAD SOCIAL
ESTADO DE EJECUCION PRESUPUESTARIA DE GASTOS
PORCENTAJE DE EJECUCION DEL GASTO POR INCISO
- AL 30/09/2019 -**

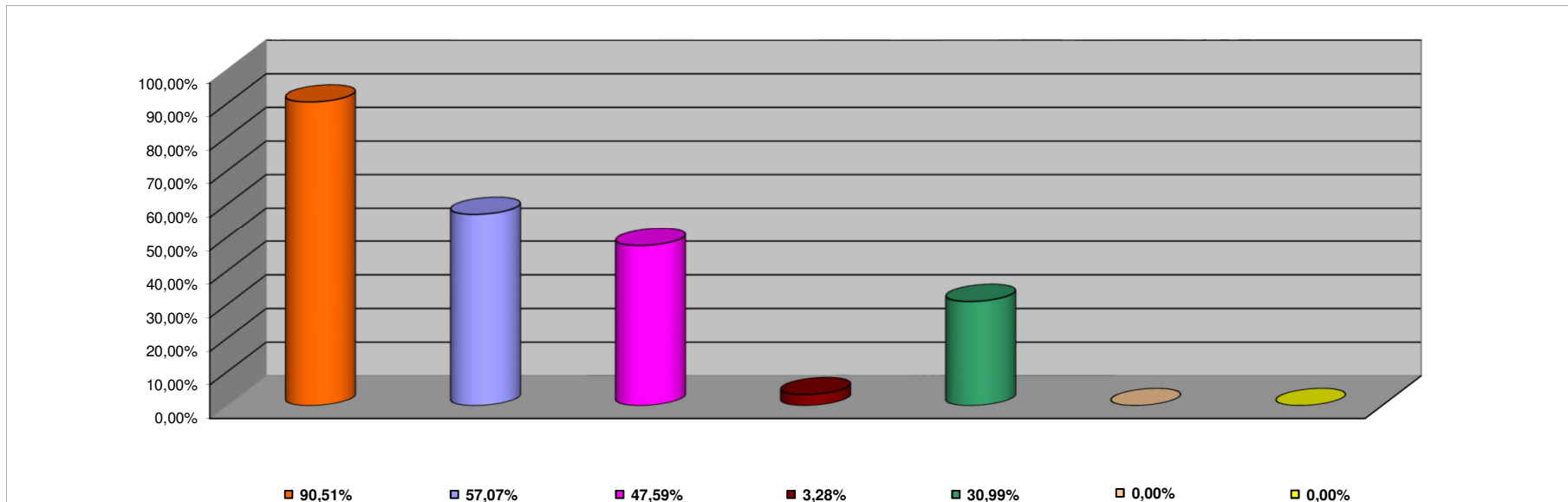

INCISO	PORCENTAJE DE EJECUCION
1 - GASTOS EN PERSONAL	90,51%
2 - BIENES DE CONSUMO	57,07%
3 - SERVICIOS NO PERSONALES	47,59%
4 - BIENES DE USO	3,28%
5 - TRANSFERENCIAS	30,99%
6 - ACTIVOS FINANCIEROS	0,00%
7 - SERV. DE LA DEUDA D.O.P.	0,00%