

SECTOR PUBLICO PROVINCIAL NO FINANCIERO
ESTADO DE EJECUCION PRESUPUESTARIA DE GASTOS
COMPOSICION DEL GASTO POR JURISDICCION Y POR FINALIDAD

- AL 30/11/2019 -

<i>Jurisdicción</i>	<i>Finalidad</i>	<i>ADMINISTRACION GUBERNAMENTAL</i>	<i>SERVICIOS DE SEGURIDAD</i>	<i>SERVICIOS SOCIALES</i>	<i>SERVICIOS ECONOMICOS</i>	<i>DEUDA PUBLICA</i>	<i>NO CLASIFICADO</i>	<i>TOTAL</i>	<i>PARTICIPACION PORCENTUAL</i>
01	PODER LEGISLATIVO	0,00	0,00	0,00	0,00	0,00	0,00	0,00	0,00%
02	PODER JUDICIAL	885.111.911,32	0,00	0,00	0,00	0,00	0,00	885.111.911,32	3,73%
10	GOBERNACION	150.574.974,47	0,00	167.410.915,99	73.896.862,76	0,00	0,00	391.882.753,22	1,65%
15	SECRETARIA GENERAL DE LA GOBERNACION	110.367.919,54	0,00	6.928.754,83	0,00	0,00	0,00	117.296.674,37	0,49%
20	MINISTERIO DE GOBIERNO Y JUSTICIA	211.992.698,88	0,00	33.029.370,92	12.719.847,53	0,00	0,00	257.741.917,33	1,09%
25	MINISTERIO DE OBRAS Y SERVICIOS PUBLICOS	1.169.896.712,25	0,00	172.417.757,44	781.745.535,85	0,00	0,00	2.124.060.005,54	8,96%
30	MINISTERIO DE HACIENDA Y FINANZAS	5.469.196.267,42	0,00	707.570.730,53	34.368.670,67	279.365.796,17	0,00	6.490.501.464,79	27,38%
35	SECRETARIA DE VIVIENDA Y DES. URBANO	661.358,10	0,00	830.892.077,03	0,00	0,00	0,00	831.553.435,13	3,51%
40	MINISTERIO DE SALUD	4.082.479,39	0,00	4.019.783.046,95	694.625,00	0,00	0,00	4.024.560.151,34	16,98%
45	MINISTERIO DE DESARROLLO SOCIAL	242.547.096,89	0,00	302.320.803,81	0,00	0,00	0,00	544.867.900,70	2,30%
50	MIN.DE EDUCACION, CIENCIA Y TECNOL.	7.457.439,25	0,00	5.381.380.481,93	0,00	0,00	0,00	5.388.837.921,18	22,73%
55	MIN.DE SERVICIOS PUBLICOS	15.297.866,21	0,00	209.018.478,93	469.632.442,36	0,00	0,00	693.948.787,50	2,93%
60	MINISTERIO DE PRODUCCION Y DESARROLLO	29.793.043,96	0,00	0,00	210.983.132,43	0,00	0,00	240.776.176,39	1,02%
65	SEC.DE ESTADO DEL AMB.Y DES.SUSTENTABLE	4.512.889,60	0,00	0,00	62.250.877,27	0,00	0,00	66.763.766,87	0,28%
80	TRIBUNAL DE CUENTAS	154.611.809,33	0,00	2.009.651,18	0,00	0,00	0,00	156.621.460,51	0,66%
85	SECRETARIA DE ESTADO DE MIINERIA	65.104.431,95	0,00	0,00	53.700.323,70	0,00	0,00	118.804.755,65	0,50%
90	SECRETARIA DE ESTADO DE SEGURIDAD	29.696,99	1.372.566.600,11	0,00	0,00	0,00	0,00	1.372.596.297,10	5,79%
TOTAL		8.521.238.595,55	1.372.566.600,11	11.832.762.069,54	1.699.992.317,57	279.365.796,17	0,00	23.705.925.378,94	100%
		35,95%	5,79%	49,91%	7,17%	1,18%	0,00%	100%	

**SECTOR PUBLICO PROVINCIAL NO FINANCIERO
ESTADO DE EJECUCION PRESUPUESTARIA DE GASTOS
COMPOSICION DEL GASTO POR JURISDICCION Y POR FINALIDAD
- AL 30/11/2019 -**

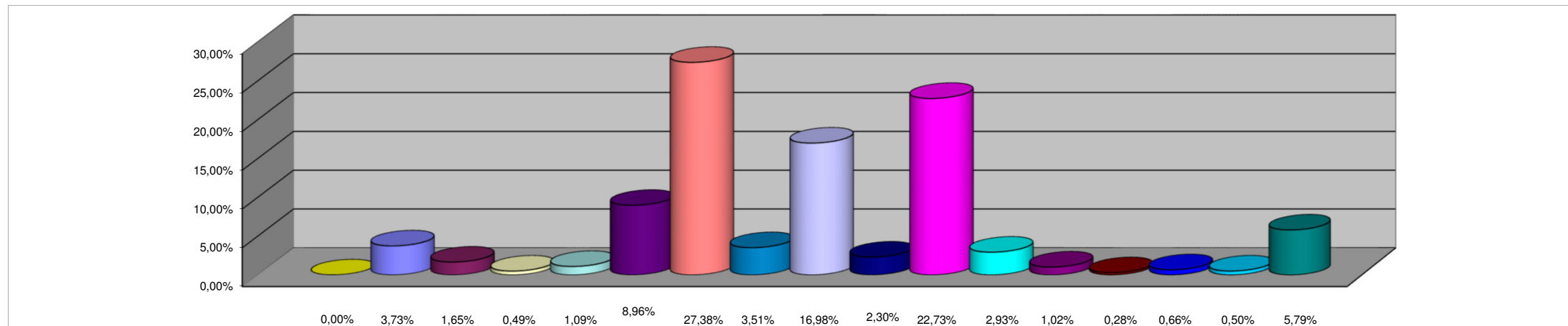

REFERENCIAS

JURISDICCION	PORCENTAJE
01 - PODER LEGISLATIVO	0,00%
02 - PODER JUDICIAL	3,73%
10 - GOBERNACION	1,65%
15- SECRETARIA GENERAL DE LA GOBERNACION	0,49%
20 - MINISTERIO DE GOBIERNO Y JUSTICIA	1,09%
25 - MINISTERIO DE OBRAS Y SERVICIOS PUBLICOS	8,96%
30 - MINISTERIO DE HACIENDA Y FINANZAS	27,38%
35 - SECRETARIA DE VIVIENDA Y DES. URBANO	3,51%
40 - MINISTERIO DE SALUD	16,98%
45 - MINISTERIO DE DESARROLLO SOCIAL	2,30%
50 - MIN.DE EDUCACION, CIENCIA Y TECNOL.	22,73%
55 - MIN.DE SERVICIOS PUBLICOS	2,93%
60 - MINISTERIO DE PRODUCCION Y DESARROLLO	1,02%
65 - SEC.DE ESTADO DEL AMB.Y DES.SUSTENTABLE	0,28%
80 - TRIBUNAL DE CUENTAS	0,66%
85 - SECRETARIA DE ESTADO DE MINERIA	0,50%
90 - SECRETARIA DE ESTADO DE SEGURIDAD	5,79%
TOTAL DEL PORCENTAJE	100,00%

**SECTOR PUBLICO PROVINCIAL NO FINANCIERO
ESTADO DE EJECUCION PRESUPUESTARIA DE GASTOS
COMPOSICION DEL GASTO POR FINALIDAD
- AL 30/11/2019 -**

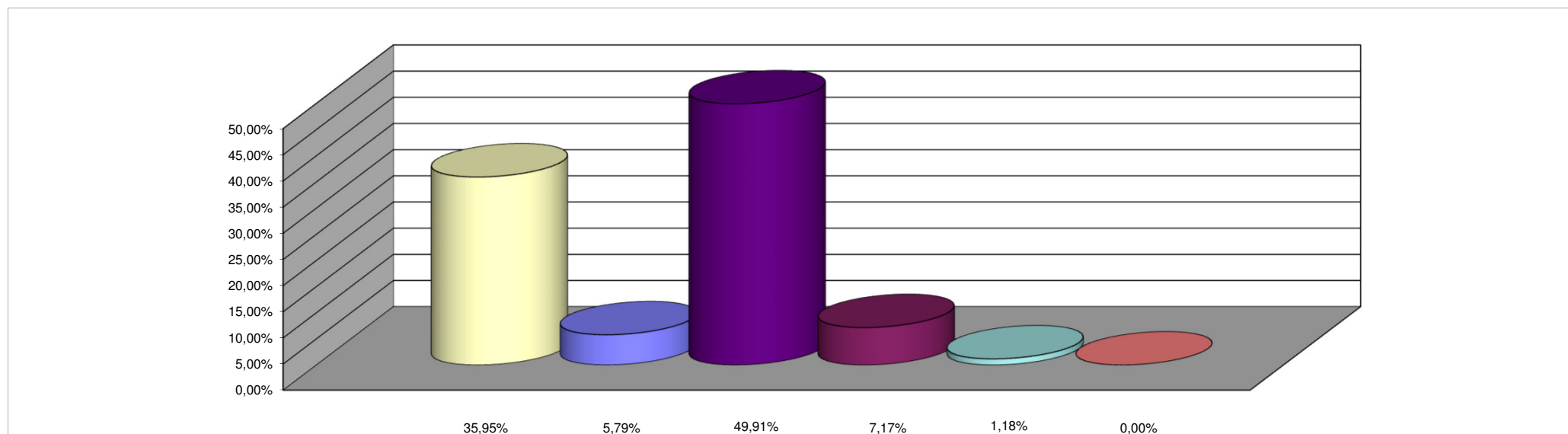

REFERENCIAS

FINALIDAD	PORCENTAJE
ADMINISTRACION GUBERNAMENTAL	35,95%
SERVICIOS DE SEGURIDAD	5,79%
SERVICIOS SOCIALES	49,91%
SERVICIOS ECONOMICOS	7,17%
DEUDA PUBLICA	1,18%
NO CLASIFICADO	0,00%
TOTAL DEL PORCENTAJE	100,00%