

SECTOR PUBLICO PROVINCIAL NO FINANCIERO
ESTADO DE EJECUCION PRESUPUESTARIA DE GASTOS
COMPOSICION DEL GASTO POR JURISDICCION Y POR INCISO
- AL 30/09/2019 -

<i>Inciso</i>	1	2	3	4	5	6	7	TOTAL	PARTICIPACION PORCENTUAL (%)
<i>Jurisdicción</i>	GASTOS EN PERSONAL	BIENES DE CONSUMO	SERVICIOS NO PERSONALES	BIENES DE USO	TRANSFERENCIAS	ACTIVOS FINANCIEROS	SERV. DE LA D. Y DISMO.PAS.		
02 - PODER JUDICIAL	112.298.680,65	3.872.819,60	59.228.139,94	1.848.851,08	32.838.499,28	1.060.000,00	0,00	211.146.990,55	1,57%
10 - GOBERNACION	54.074.980,49	2.268.567,21	5.902.978,84	0,00	2.887.138,80	0,00	0,00	65.133.665,34	0,49%
15 - SECRETARIA GENERAL DE LA GOBERNACION	487.738.762,82	6.046.705,09	18.185.699,76	1.665.600,14	462.500,00	0,00	0,00	514.099.267,81	3,83%
20 - MINISTERIO DE GOBIERNO Y JUSTICIA	85.370.343,82	3.672.868,72	9.291.203,20	127.004,42	60.884.415,42	0,00	0,00	159.345.835,58	1,19%
25 - MINISTERIO DE OBRAS Y SERV. PUBLICOS	610.533.292,94	156.730.533,88	29.556.141,39	403.011.369,02	34.556.919,02	0,00	0,00	1.234.388.256,25	9,20%
30 - MINISTERIO DE HACIENDA Y FINANZAS	170.699.684,46	2.731.111,42	317.906.453,36	2.681.742,37	2.958.987.856,83	138.890.254,67	35.514.608,69	3.627.411.711,80	27,05%
35 - SECRETARIA DE VIVIENDA Y DES. URBANO	59.303.626,45	4.511.120,02	16.378.422,55	260.585.903,85	123.251.214,17	0,00	0,00	464.030.287,04	3,46%
40 - MINISTERIO DE SALUD	1.082.651.572,30	408.301.285,02	737.776.923,39	2.788.159,78	20.713.196,10	0,00	0,00	2.252.231.136,59	16,80%
45 - MINISTERIO DE DESARROLLO SOCIAL	128.089.162,67	7.033.532,10	4.380.280,77	0,00	166.103.784,68	0,00	0,00	305.606.760,22	2,28%
50 - MIN. DE EDUCACION, CIENCIA Y TEC.	2.684.329.361,43	7.277.295,24	30.555.796,07	37.067.987,64	263.636.152,65	0,00	0,00	3.022.866.593,03	22,54%
55 - MIN. DE SERVICIOS PUBLICOS	37.966.151,04	18.916.888,41	3.564.448,70	15.059.549,00	332.286.658,11	0,00	0,00	407.793.695,26	3,04%
60 - MINISTERIO DE PROD. Y DESARROLLO	65.076.896,90	4.605.003,54	4.037.799,16	20.515.881,38	51.027.694,91	970.000,00	0,00	146.233.275,89	1,09%
65 - SEC.DE ESTADO DEL AMB.Y DES.SUSTENTABLE	27.114.087,35	4.595.973,22	1.881.410,31	860.610,76	450.000,00	0,00	0,00	34.902.081,64	0,26%
80 - TRIBUNAL DE CUENTAS	89.977.439,85	0,00	35.462,50	148.500,00	1.483.311,42	0,00	0,00	91.644.713,77	0,68%
85 - SECRETARIA DE ESTADO DE MINERIA	18.917.269,25	3.099.353,84	7.186.445,13	200.824,07	62.921.760,05	0,00	0,00	92.325.652,34	0,69%
90 - SECRETARIA DE ESTADO DE SEGURIDAD	731.746.936,46	32.521.051,18	3.156.277,41	2.788.882,58	10.742.183,90	0,00	0,00	780.955.331,53	5,82%
TOTAL	6.445.888.248,88	666.184.108,49	1.249.023.882,48	749.350.866,09	4.123.233.285,34	140.920.254,67	35.514.608,69	13.410.115.254,64	100%
PARTICIPACION PORCENTUAL (%)	48,07%	4,97%	9,31%	5,59%	30,75%	1,05%	0,26%	100%	

**SECTOR PUBLICO PROVINCIAL NO FINANCIERO
COMPOSICION DEL GASTO POR JURISDICCION
- AL 30/09/2019 -**

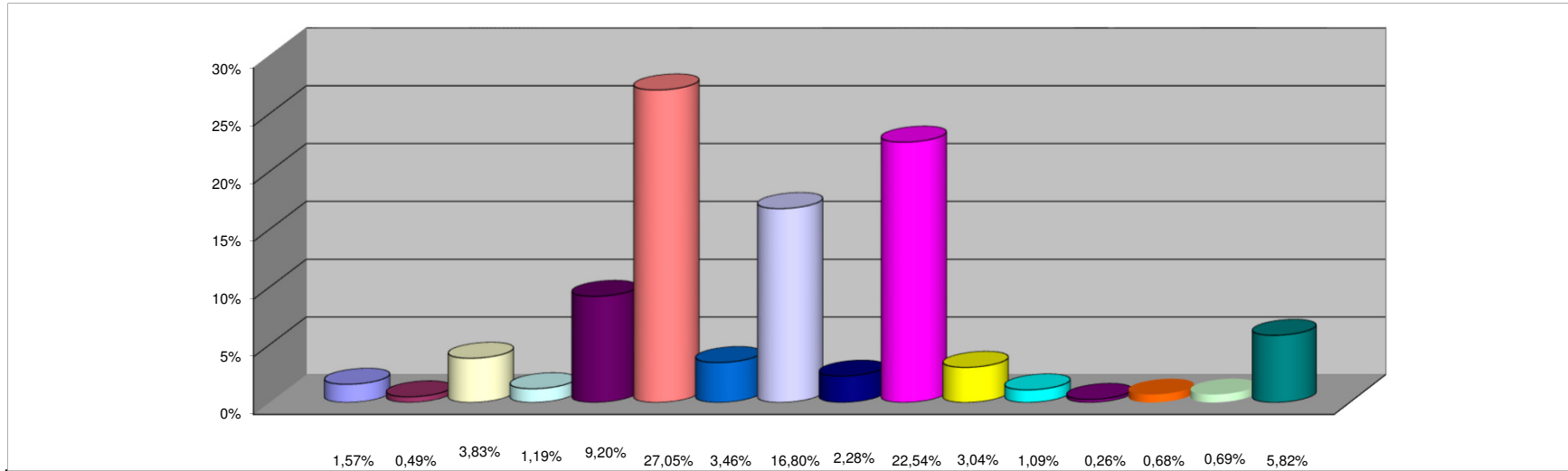

REFERENCIAS

JURISDICCION	PARTICIPACION PORCENTUAL %
02 -PODER JUDICIAL	1,57%
10 -GOBERNACION	0,49%
15 -SECRETARIA GENERAL DE LA GOBERNACION	3,83%
20 -MINISTERIO DE GOBIERNO Y JUSTICIA	1,19%
25 -MINISTERIO DE OBRAS Y SERV. PUBLICOS	9,20%
30 -MINISTERIO DE HACIENDA Y FINANZAS	27,05%
35 - SECRETARIA DE VIVIENDA Y DES. URBANO	3,46%
40 -MINISTERIO DE SALUD	16,80%
45 -MINISTERIO DE DESARROLLO SOCIAL	2,28%
50 -MIN. DE EDUCACION, CIENCIA Y TEC.	22,54%
55 -MIN. DE SERVICIOS PUBLICOS	3,04%
60 -MINISTERIO DE PROD. Y DESARROLLO	1,09%
65 -SEC.DE ESTADO DEL AMB.Y DES.SUSTENTABLE	0,26%
80 -TRIBUNAL DE CUENTAS	0,68%
85 -SECRETARIA DE ESTADO DE MINERIA	0,69%
90 -SECRETARIA DE ESTADO DE SEGURIDAD	5,82%
TOTAL	100,00%

SECTOR PUBLICO PROVINCIAL NO FINANCIERO
COMPOSICION DEL GASTO POR INCISO
- AL 30/09/2019 -

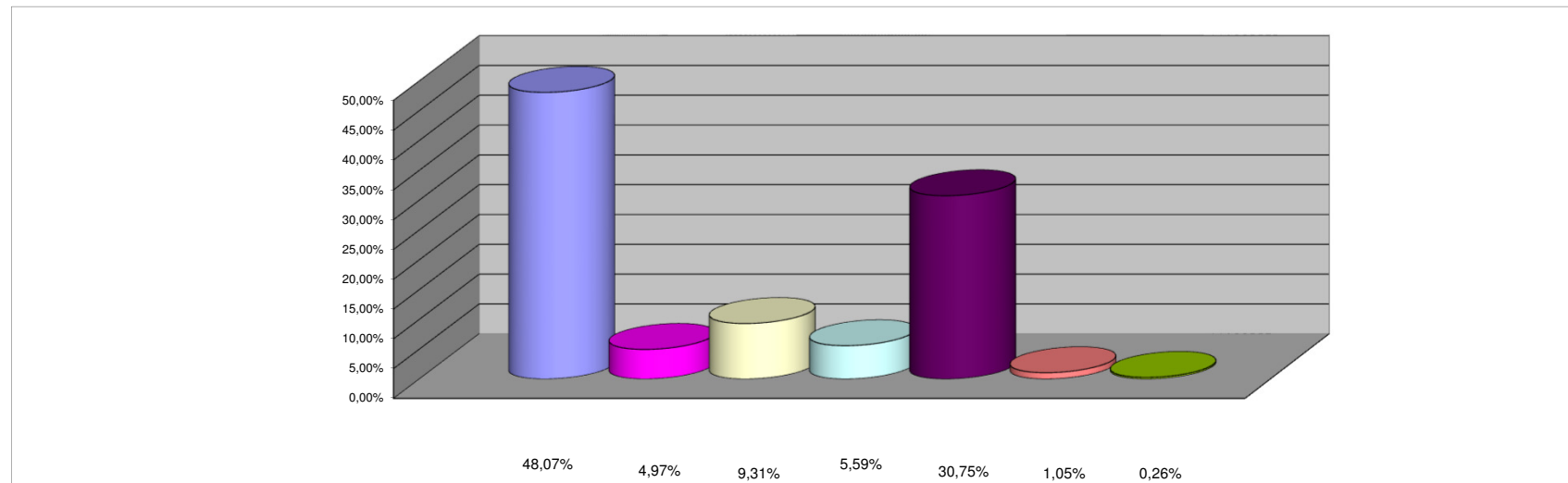

REFERENCIAS

INCISO	PARTICIPACION PORCENTUAL %
1 - GASTOS EN PERSONAL	48,07%
2 - BIENES DE CONSUMO	4,97%
3 - SERVICIOS NO PERSONALES	9,31%
4 - BIENES DE USO	5,59%
5 - TRANSFERENCIAS	30,75%
6 - ACTIVOS FINANCIEROS	1,05%
7 - SERV. DE LA DEUDA Y DISM. OTROS PASIVOS	0,26%
TOTAL	100,00%