

SECTOR PUBLICO PROVINCIAL NO FINANCIERO
ESTADO DE EJECUCION PRESUPUESTARIA DE GASTOS
COMPOSICION DEL GASTO POR JURISDICCION Y POR INCISO
- AL 31/03/2016 -

Inciso	1	2	3	4	5	6	7	TOTAL	PARTICIPACION PORCENTUAL (%)
Jurisdicción	GASTOS EN PERSONAL	BIENES DE CONSUMO	SERVICIOS NO PERSONALES	BIENES DE USO	TRANSFERENCIAS	ACTIVOS FINANCIEROS	SERV. DE LA D. Y DISM.O.PAS.		
02 - PODER JUDICIAL	155.754.405,92	1.584.169,57	5.033.325,68	530.182,00	27.000,00	0,00	0,00	162.929.083,17	4,19%
10 - GOBERNACION	33.711.515,76	1.509.232,96	14.300.855,85	0,00	13.159.803,09	0,00	0,00	62.681.407,66	1,61%
15 - SECRETARIA GENERAL DE LA GOBERNACION	15.239.150,94	402.652,85	697.741,18	0,00	1.630.038,64	0,00	0,00	17.969.583,61	0,46%
20 - MINISTERIO DE GOBIERNO Y JUSTICIA	29.735.237,67	241.504,87	582.645,25	0,00	18.132.677,73	0,00	0,00	48.692.065,52	1,25%
25 - MINISTERIO DE OBRAS Y SERV. PUBLICOS	185.349.815,15	1.901.492,42	5.808.143,21	33.039.672,69	10.237.287,02	0,00	0,00	236.336.410,49	6,08%
30 - MINISTERIO DE HACIENDA Y FINANZAS	56.191.995,84	603.240,48	103.414.769,75	0,00	885.935.473,79	14.693.572,66	0,00	1.060.839.052,52	27,26%
35 - SECRETARIA DE VIVIENDA Y DES. URBANO	18.903.385,99	280.940,32	5.804.624,56	128.926.749,98	19.740.990,81	0,00	0,00	173.656.691,66	4,46%
40 - MINISTERIO DE SALUD	372.821.232,91	75.208.066,05	209.728.272,68	0,00	3.521.934,94	0,00	0,00	661.279.506,58	16,99%
45 - MINISTERIO DE DESARROLLO SOCIAL	40.483.704,45	1.064.927,30	3.294.995,59	0,00	29.812.047,59	0,00	0,00	74.655.674,93	1,92%
50 - MIN. DE EDUCACION, CIENCIA Y TEC.	875.057.315,12	1.364.682,07	5.972.559,57	1.923.846,22	109.463.569,50	0,00	0,00	993.781.972,48	25,54%
55 - MIN. DE SERVICIOS PUBLICOS	30.529.653,22	1.303.592,39	2.203.027,78	3.418.895,35	52.136.418,42	0,00	0,00	89.591.587,16	2,30%
60 - MINISTERIO DE PROD. Y DESARROLLO	22.712.817,56	1.055.211,60	1.076.821,86	728.136,60	12.833.675,78	0,00	0,00	38.406.663,40	0,99%
65 - SEC.DE ESTADO DEL AMB.Y DES.SUSTENTABLE	7.354.384,83	641.364,40	2.617.441,06	0,00	0,00	0,00	0,00	10.613.190,29	0,27%
80 - TRIBUNAL DE CUENTAS	29.127.736,62	366.237,61	692.487,38	0,00	672.116,93	0,00	0,00	30.858.578,54	0,79%
85 - SECRETARIA DE ESTADO DE MINERIA	4.381.530,68	778.921,77	1.995.198,40	17.660,00	4.000,00	0,00	0,00	7.177.310,85	0,19%
90 - SECRETARIA DE ESTADO DE SEGURIDAD	212.005.654,34	7.275.911,67	1.789.466,55	179.285,00	681.234,98	0,00	0,00	221.931.552,54	5,70%
TOTAL	2.089.359.537,00	95.582.148,33	365.012.376,35	168.764.427,84	1.157.988.269,22	14.693.572,66	0,00	3.891.400.331,40	100%
PARTICIPACION PORCENTUAL (%)	53,69%	2,46%	9,38%	4,33%	29,76%	0,38%	0,00%	100%	

**SECTOR PUBLICO PROVINCIAL NO FINANCIERO
COMPOSICION DEL GASTO POR JURISDICCION
- AL 31/03/2016 -**

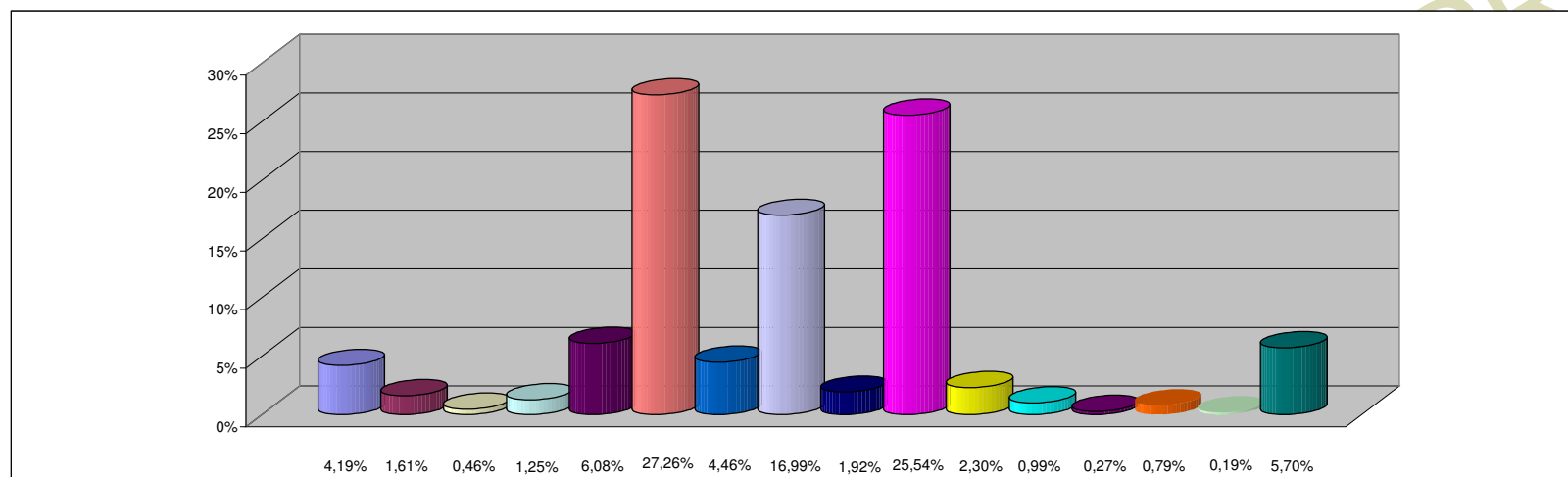

REFERENCIAS

JURISDICCION	PARTICIPACION PORCENTUAL %
02 -PODER JUDICIAL	4,19%
10 -GOBERNACION	1,61%
15 -SECRETARIA GENERAL DE LA GOBERNACION	0,46%
20 -MINISTERIO DE GOBIERNO Y JUSTICIA	1,25%
25 -MINISTERIO DE OBRAS Y SERV. PUBLICOS	6,08%
30 -MINISTERIO DE HACIENDA Y FINANZAS	27,26%
35 - SECRETARIA DE VIVIENDA Y DES. URBANO	4,46%
40 -MINISTERIO DE SALUD	16,99%
45 -MINISTERIO DE DESARROLLO SOCIAL	1,92%
50 -MIN. DE EDUCACION, CIENCIA Y TEC.	25,54%
55 -MIN. DE SERVICIOS PUBLICOS	2,30%
60 -MINISTERIO DE PROD. Y DESARROLLO	0,99%
65 -SEC.DE ESTADO DEL AMB.Y DES.SUSTENTABLE	0,27%
80 -TRIBUNAL DE CUENTAS	0,79%
85 -SECRETARIA DE ESTADO DE MINERIA	0,19%
90 -SECRETARIA DE ESTADO DE SEGURIDAD	5,70%
TOTAL	100,00%

**SECTOR PUBLICO PROVINCIAL NO FINANCIERO
COMPOSICION DEL GASTO POR INCISO
- AL 31/03/2016 -**

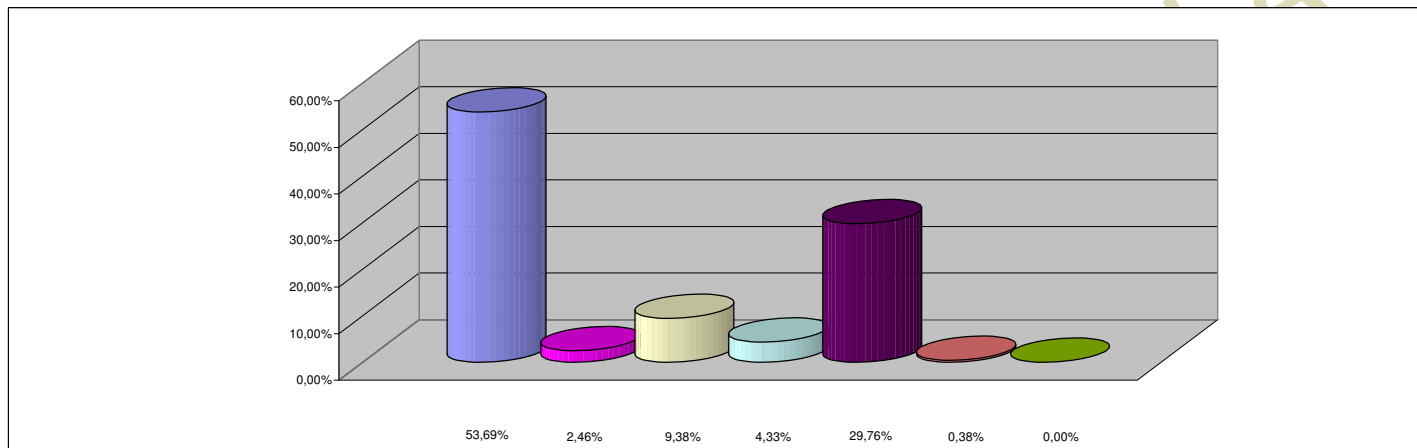

REFERENCIAS

INCISO	PARTICIPACION PORCENTUAL %
1 - GASTOS EN PERSONAL	53,69%
2 - BIENES DE CONSUMO	2,46%
3 - SERVICIOS NO PERSONALES	9,38%
4 - BIENES DE USO	4,33%
5 - TRANSFERENCIAS	29,76%
6 - ACTIVOS FINANCIEROS	0,38%
7 - SERV. DE LA DEUDA Y DISM. OTROS PASIVOS	0,00%
TOTAL	100,00%