

**SECTOR PUBLICO PROVINCIAL NO FINANCIERO**  
**ESTADO DE EJECUCION PRESUPUESTARIA DE GASTOS**  
**COMPOSICION DEL GASTO POR JURISDICCION Y POR INCISO**  
**- AL 30/11/2016 -**

Inciso	1	2	3	4	5	6	7	TOTAL	PARTICIPACION PORCENTUAL (%)
Jurisdicción	GASTOS EN PERSONAL	BIENES DE CONSUMO	SERVICIOS NO PERSONALES	BIENES DE USO	TRANSFERENCIAS	ACTIVOS FINANCIEROS	SERV. DE LA D. Y DISM.O.PAS.		
02 - PODER JUDICIAL	660.713.507,16	8.997.069,64	20.523.948,16	3.512.978,27	242.400,00	0,00	0,00	<b>693.989.903,23</b>	<b>3,92%</b>
10 - GOBERNACION	147.980.300,77	9.412.353,45	77.632.951,17	401.983,96	51.246.922,24	240.000,00	0,00	<b>286.914.511,59</b>	<b>1,62%</b>
15 - SECRETARIA GENERAL DE LA GOBERNACION	66.563.587,99	3.044.376,41	3.933.667,87	0,00	6.313.727,66	0,00	0,00	<b>79.855.359,93</b>	<b>0,45%</b>
20 - MINISTERIO DE GOBIERNO Y JUSTICIA	127.825.866,82	5.171.240,62	11.278.082,45	459.397,00	54.589.472,65	0,00	0,00	<b>199.324.059,54</b>	<b>1,13%</b>
25 - MINISTERIO DE OBRAS Y SERV. PUBLICOS	804.429.396,31	141.112.643,69	83.680.914,65	236.393.606,72	48.531.411,08	0,00	0,00	<b>1.314.147.972,45</b>	<b>7,42%</b>
30 - MINISTERIO DE HACIENDA Y FINANZAS	244.108.968,01	4.278.520,01	453.654.161,45	1.333.188,13	3.822.014.533,91	306.269.966,04	0,00	<b>4.831.659.337,55</b>	<b>27,29%</b>
35 - SECRETARIA DE VIVIENDA Y DES. URBANO	88.788.148,29	7.869.652,14	33.256.049,25	529.091.669,67	103.135.995,12	0,00	0,00	<b>762.141.514,47</b>	<b>4,30%</b>
40 - MINISTERIO DE SALUD	1.567.828.242,03	435.738.091,41	934.749.374,02	8.408.275,03	31.387.212,84	0,00	0,00	<b>2.978.111.195,33</b>	<b>16,82%</b>
45 - MINISTERIO DE DESARROLLO SOCIAL	177.748.324,98	8.668.009,23	12.413.748,11	538.742,93	142.500.619,05	0,00	0,00	<b>341.869.444,30</b>	<b>1,93%</b>
50 - MIN. DE EDUCACION, CIENCIA Y TEC.	3.756.590.928,38	14.162.914,05	68.454.858,26	17.759.992,73	475.461.939,30	0,00	0,00	<b>4.332.430.632,72</b>	<b>24,47%</b>
55 - MIN. DE SERVICIOS PUBLICOS	133.204.767,63	13.530.545,62	15.875.308,13	21.031.954,31	280.338.526,84	0,00	0,00	<b>463.981.102,53</b>	<b>2,62%</b>
60 - MINISTERIO DE PROD. Y DESARROLLO	98.726.819,35	9.808.457,41	9.439.371,68	15.248.136,14	67.472.796,58	490.000,00	0,00	<b>201.185.581,16</b>	<b>1,14%</b>
65 - SEC.DE ESTADO DEL AMB.Y DES.SUSTENTABLE	31.970.169,58	4.012.380,23	14.541.524,89	209.809,44	3.400.000,00	0,00	0,00	<b>54.133.884,14</b>	<b>0,31%</b>
80 - TRIBUNAL DE CUENTAS	123.889.704,47	1.330.949,84	3.020.681,01	135.261,65	2.647.868,73	0,00	0,00	<b>131.024.465,70</b>	<b>0,74%</b>
85 - SECRETARIA DE ESTADO DE MINERIA	18.577.964,26	5.189.129,14	11.655.432,19	318.048,00	15.602.884,65	0,00	0,00	<b>51.343.458,24</b>	<b>0,29%</b>
90 - SECRETARIA DE ESTADO DE SEGURIDAD	917.154.504,43	50.515.345,44	8.899.337,31	1.857.136,12	4.139.550,87	0,00	0,00	<b>982.565.874,17</b>	<b>5,55%</b>
<b>TOTAL</b>	<b>8.966.101.200,46</b>	<b>722.841.678,33</b>	<b>1.763.009.410,60</b>	<b>836.700.180,10</b>	<b>5.109.025.861,52</b>	<b>306.999.966,04</b>	<b>0,00</b>	<b>17.704.678.297,05</b>	<b>100%</b>
<b>PARTICIPACION PORCENTUAL (%)</b>	<b>50,64%</b>	<b>4,08%</b>	<b>9,96%</b>	<b>4,73%</b>	<b>28,86%</b>	<b>1,73%</b>	<b>0,00%</b>	<b>100%</b>	

**SECTOR PUBLICO PROVINCIAL NO FINANCIERO  
COMPOSICION DEL GASTO POR JURISDICCION  
- AL 30/11/2016 -**

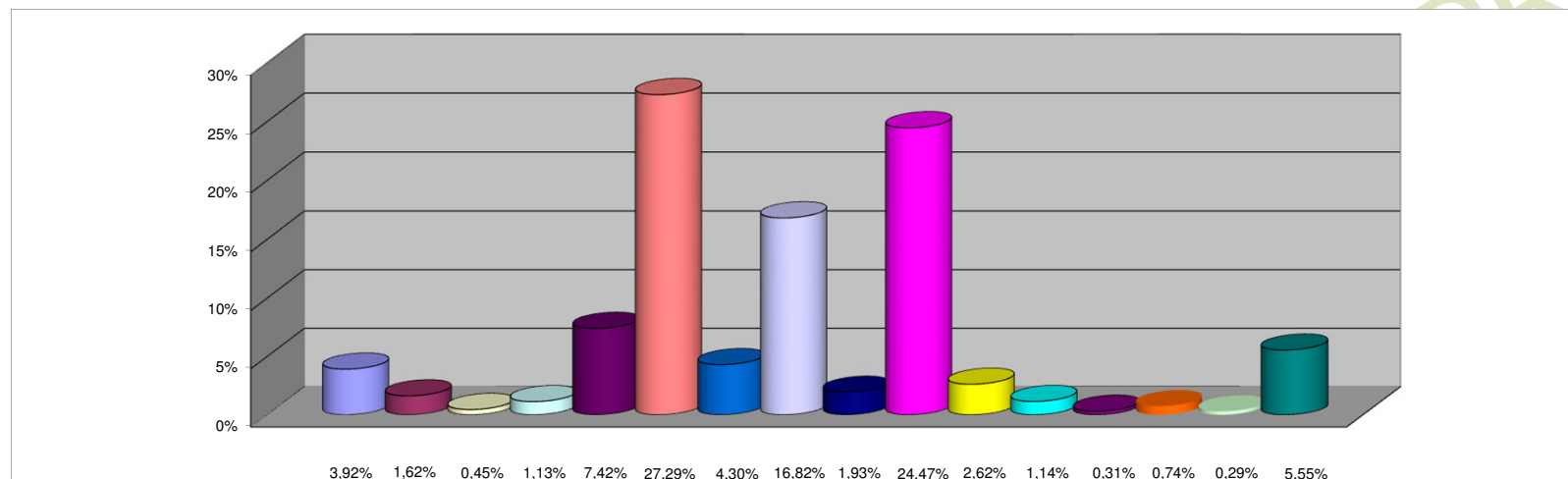

**REFERENCIAS**

JURISDICCION	PARTICIPACION PORCENTUAL %
02 -PODER JUDICIAL	3,92%
10 -GOBERNACION	1,62%
15 -SECRETARIA GENERAL DE LA GOBERNACION	0,45%
20 -MINISTERIO DE GOBIERNO Y JUSTICIA	1,13%
25 -MINISTERIO DE OBRAS Y SERV. PUBLICOS	7,42%
30 -MINISTERIO DE HACIENDA Y FINANZAS	27,29%
35 - SECRETARIA DE VIVIENDA Y DES. URBANO	4,30%
40 -MINISTERIO DE SALUD	16,82%
45 -MINISTERIO DE DESARROLLO SOCIAL	1,93%
50 -MIN. DE EDUCACION, CIENCIA Y TEC.	24,47%
55 -MIN. DE SERVICIOS PUBLICOS	2,62%
60 -MINISTERIO DE PROD. Y DESARROLLO	1,14%
65 -SEC.DE ESTADO DEL AMB.Y DES.SUSTENTABLE	0,31%
80 -TRIBUNAL DE CUENTAS	0,74%
85 -SECRETARIA DE ESTADO DE MINERIA	0,29%
90 -SECRETARIA DE ESTADO DE SEGURIDAD	5,55%
<b>TOTAL</b>	<b>100,00%</b>

**SECTOR PUBLICO PROVINCIAL NO FINANCIERO  
COMPOSICION DEL GASTO POR INCISO  
- AL 30/11/2016 -**

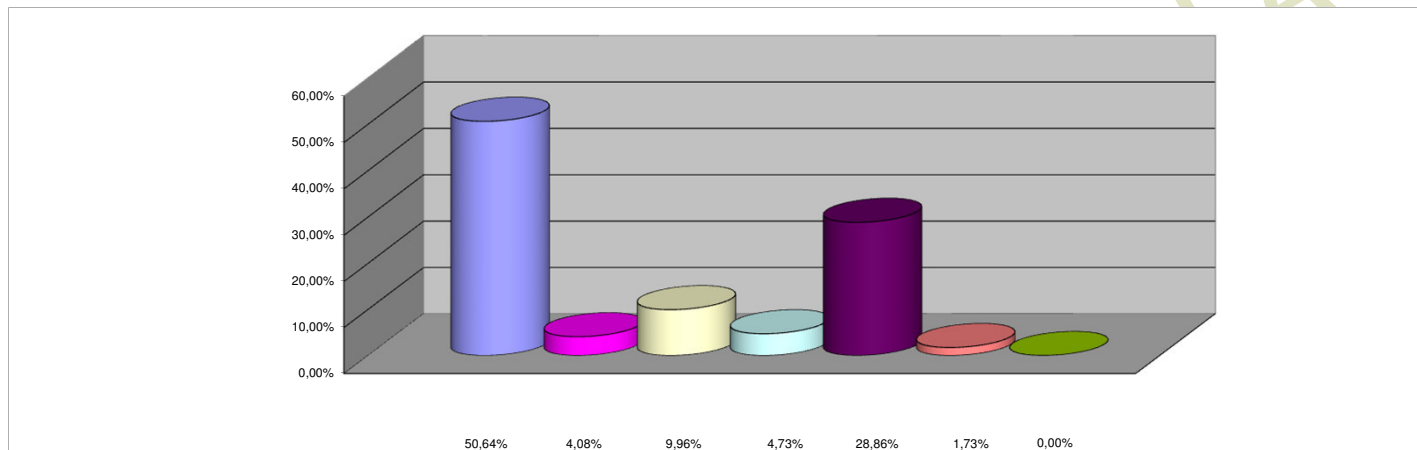

**REFERENCIAS**

<b>INCISO</b>	<b>PARTICIPACION PORCENTUAL %</b>
1 - GASTOS EN PERSONAL	50,64%
2 - BIENES DE CONSUMO	4,08%
3 - SERVICIOS NO PERSONALES	9,96%
4 - BIENES DE USO	4,73%
5 - TRANSFERENCIAS	28,86%
6 - ACTIVOS FINANCIEROS	1,73%
7 - SERV. DE LA DEUDA Y DISM. OTROS PASIVOS	0,00%
<b>TOTAL</b>	<b>100,00%</b>