

SECTOR PUBLICO PROVINCIAL NO FINANCIERO
ESTADO DE EJECUCION PRESUPUESTARIA DE GASTOS
COMPOSICION DEL GASTO POR JURISDICCION Y POR INCISO
- AL 31/01/2019 -

Inciso	1	2	3	4	5	6	7	TOTAL	PARTICIPACION PORCENTUAL (%)
Jurisdicción	GASTOS EN PERSONAL	BIENES DE CONSUMO	SERVICIOS NO PERSONALES	BIENES DE USO	TRANSFERENCIAS	ACTIVOS FINANCIEROS	SERV. DE LA D. Y DISM.O.PAS.		
02 - PODER JUDICIAL	124.567.858,39	55.186,34	1.554.982,34	0,00	70.000,00	0,00	0,00	126.248.027,07	4,80%
10 - GOBERNACION	27.165.561,04	228.945,44	719.478,41	0,00	2.313.123,79	0,00	0,00	30.427.108,68	1,16%
15 - SECRETARIA GENERAL DE LA GOBERNACION	11.618.743,34	0,00	155.872,20	0,00	1.243.742,15	0,00	0,00	13.018.357,69	0,49%
20 - MINISTERIO DE GOBIERNO Y JUSTICIA	22.201.144,23	0,00	19.500,00	0,00	0,00	0,00	0,00	22.220.644,23	0,84%
25 - MINISTERIO DE OBRAS Y SERV. PUBLICOS	158.055.448,88	27.090,00	107.200,00	0,00	12.984.279,28	0,00	0,00	171.174.018,16	6,51%
30 - MINISTERIO DE HACIENDA Y FINANZAS	42.695.382,29	120.565,22	69.810.559,57	28.190,00	590.563.449,80	0,00	0,00	703.218.146,88	26,75%
35 - SECRETARIA DE VIVIENDA Y DES. URBANO	15.177.536,58	0,00	0,00	0,00	0,00	0,00	0,00	15.177.536,58	0,58%
40 - MINISTERIO DE SALUD	247.367.136,77	75.878.916,92	185.896.853,19	143.494,90	0,00	0,00	0,00	509.286.401,78	19,37%
45 - MINISTERIO DE DESARROLLO SOCIAL	31.279.818,62	0,00	0,00	0,00	0,00	0,00	0,00	31.279.818,62	1,19%
50 - MIN. DE EDUCACION, CIENCIA Y TEC.	655.841.230,83	1.321.993,88	3.989.457,41	2.975.471,18	67.944.282,17	0,00	0,00	732.072.435,47	27,84%
55 - MIN. DE SERVICIOS PUBLICOS	8.755.104,24	0,00	0,00	0,00	33.291.977,22	0,00	0,00	42.047.081,46	1,60%
60 - MINISTERIO DE PROD. Y DESARROLLO	15.804.572,67	24.800,00	2.850,00	0,00	174.167,73	0,00	0,00	16.006.390,40	0,61%
65 - SEC.DE ESTADO DEL AMB.Y DES.SUSTENTABLE	6.489.949,62	0,00	0,00	0,00	0,00	0,00	0,00	6.489.949,62	0,25%
80 - TRIBUNAL DE CUENTAS	22.771.716,96	9.088,00	167.400,00	6.536,00	378.233,18	0,00	0,00	23.332.974,14	0,89%
85 - SECRETARIA DE ESTADO DE MINERIA	3.795.612,95	124.903,95	148.617,76	0,00	27.000,00	0,00	0,00	4.096.134,66	0,16%
90 - SECRETARIA DE ESTADO DE SEGURIDAD	182.943.060,51	0,00	60.373,58	0,00	0,00	0,00	0,00	183.003.434,09	6,96%
TOTAL	1.576.529.877,92	77.791.489,75	262.633.144,46	3.153.692,08	708.990.255,32	0,00	0,00	2.629.098.459,53	100%
PARTICIPACION PORCENTUAL (%)	59,96%	2,96%	9,99%	0,12%	26,97%	0,00%	0,00%	100%	

**SECTOR PUBLICO PROVINCIAL NO FINANCIERO
COMPOSICION DEL GASTO POR JURISDICCION
- AL 31/01/2019 -**

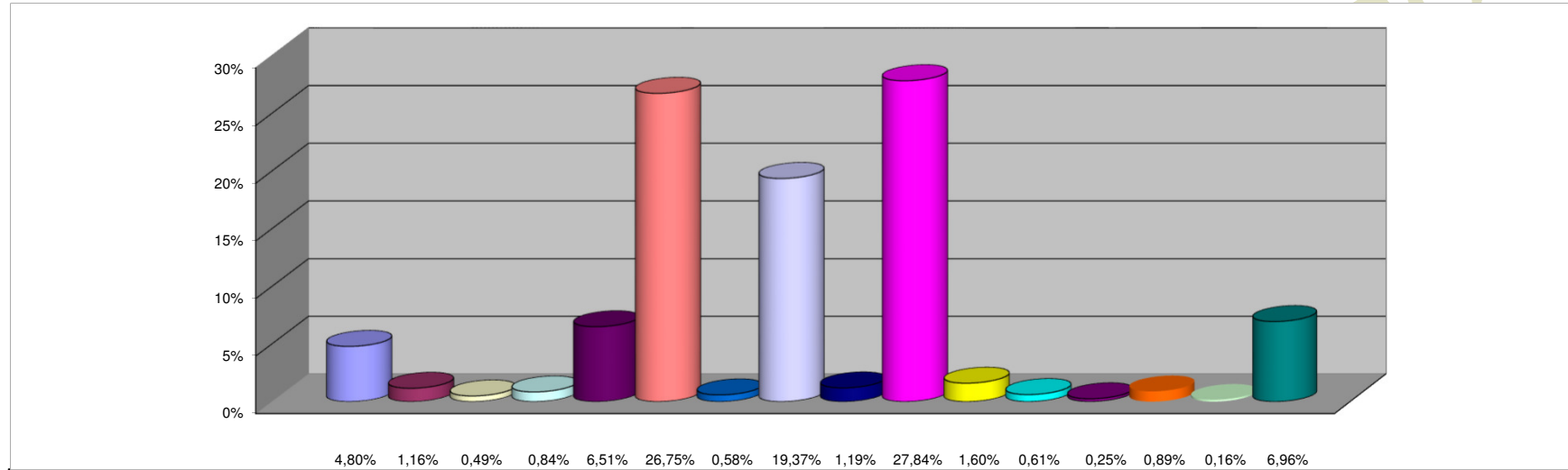

REFERENCIAS

JURISDICCION	PARTICIPACION PORCENTUAL %
02 -PODER JUDICIAL	4,80%
10 -GOBERNACION	1,16%
15 -SECRETARIA GENERAL DE LA GOBERNACION	0,49%
20 -MINISTERIO DE GOBIERNO Y JUSTICIA	0,84%
25 -MINISTERIO DE OBRAS Y SERV. PUBLICOS	6,51%
30 -MINISTERIO DE HACIENDA Y FINANZAS	26,75%
35 - SECRETARIA DE VIVIENDA Y DES. URBANO	0,58%
40 -MINISTERIO DE SALUD	19,37%
45 -MINISTERIO DE DESARROLLO SOCIAL	1,19%
50 -MIN. DE EDUCACION, CIENCIA Y TEC.	27,84%
55 -MIN. DE SERVICIOS PUBLICOS	1,60%
60 -MINISTERIO DE PROD. Y DESARROLLO	0,61%
65 -SEC.DE ESTADO DEL AMB. Y DES.SUSTENTABLE	0,25%
80 -TRIBUNAL DE CUENTAS	0,89%
85 -SECRETARIA DE ESTADO DE MINERIA	0,16%
90 -SECRETARIA DE ESTADO DE SEGURIDAD	6,96%
TOTAL	100,00%

SECTOR PUBLICO PROVINCIAL NO FINANCIERO
COMPOSICION DEL GASTO POR INCISO
- AL 31/01/2019 -

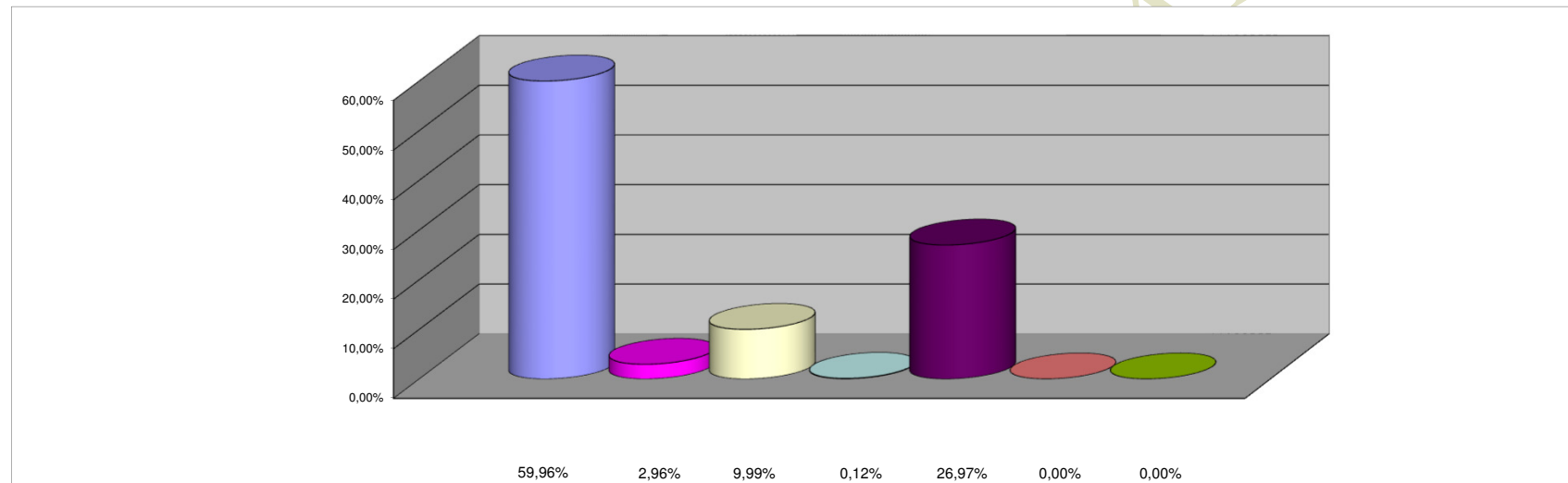

REFERENCIAS

INCISO	PARTICIPACION PORCENTUAL %
1 - GASTOS EN PERSONAL	59,96%
2 - BIENES DE CONSUMO	2,96%
3 - SERVICIOS NO PERSONALES	9,99%
4 - BIENES DE USO	0,12%
5 - TRANSFERENCIAS	26,97%
6 - ACTIVOS FINANCIEROS	0,00%
7 - SERV. DE LA DEUDA Y DISM. OTROS PASIVOS	0,00%
TOTAL	100,00%