

SECTOR PUBLICO PROVINCIAL NO FINANCIERO
ESTADO DE EJECUCION PRESUPUESTARIA DE GASTOS
COMPOSICION DEL GASTO POR JURISDICCION Y POR FINALIDAD
- AL 30/09/2015 -

<i>Jurisdicción</i>	<i>Finalidad</i>	ADMINISTRACION GUBERNAMENTAL	SERVICIOS DE SEGURIDAD	SERVICIOS SOCIALES	SERVICIOS ECONOMICOS	DEUDA PUBLICA	NO CLASIFICADO	TOTAL	PARTICIPACION PORCENTUAL
01	PODER LEGISLATIVO	0,00	0,00	0,00	0,00	0,00	0,00	0,00	0,00%
02	PODER JUDICIAL	412.057.372,74	0,00	0,00	0,00	0,00	0,00	412.057.372,74	3,59%
10	GOBERNACION	99.094.021,63	0,00	84.078.286,67	19.465.861,56	0,00	0,00	202.638.169,86	1,76%
15	SECRETARIA GENERAL DE LA GOBERNACION	43.097.700,87	0,00	10.935.518,36	0,00	0,00	0,00	54.033.219,23	0,47%
20	MINISTERIO DE GOBIERNO Y JUSTICIA	105.869.519,40	0,00	14.070.109,33	6.275.136,25	0,00	0,00	126.214.764,98	1,10%
25	MINISTERIO DE OBRAS Y SERVICIOS PUBLICOS	280.244.649,74	0,00	115.173.095,99	601.775.253,64	0,00	0,00	997.192.999,37	8,69%
30	MINISTERIO DE HACIENDA Y FINANZAS	2.397.170.249,52	0,00	362.271.739,30	6.700.410,55	19.004.540,10	0,00	2.785.146.939,47	24,26%
35	SECRETARIA DE VIVIENDA Y DES. URBANO	9.138.119,30	0,00	857.576.917,36	0,00	0,00	0,00	866.715.036,66	7,54%
40	MINISTERIO DE SALUD	53.465.662,22	0,00	1.855.505.448,61	9.842.896,87	0,00	0,00	1.918.814.007,70	16,71%
45	MINISTERIO DE DESARROLLO SOCIAL	80.183.395,48	0,00	164.240.961,39	0,00	0,00	0,00	244.424.356,87	2,13%
50	MIN.DE EDUCACION, CIENCIA Y TECNOL.	23.419.271,89	0,00	2.540.683.875,38	0,00	0,00	0,00	2.564.103.147,27	22,33%
55	MIN.DE SERVICIOS PUBLICOS	132.032.517,59	0,00	24.626.879,02	159.017.590,97	0,00	0,00	315.676.987,58	2,75%
60	MINISTERIO DE PRODUCCION Y DESARROLLO	41.047.399,53	0,00	0,00	105.428.925,00	0,00	0,00	146.476.324,53	1,28%
65	SEC.DE ESTADO DEL AMB.Y DES.SUSTENTABLE	24.817.574,33	0,00	0,00	13.706.159,01	0,00	0,00	38.523.733,34	0,34%
80	TRIBUNAL DE CUENTAS	77.218.492,08	0,00	1.633.447,45	0,00	0,00	0,00	78.851.939,53	0,69%
85	SECRETARIA DE ESTADO DE MIINERIA	23.941.570,99	0,00	0,00	26.744.036,71	0,00	0,00	50.685.607,70	0,44%
90	SECRETARIA DE ESTADO DE SEGURIDAD	168.199,20	679.572.239,16	0,00	0,00	0,00	0,00	679.740.438,36	5,92%
TOTAL		3.802.965.716,51	679.572.239,16	6.030.796.278,86	948.956.270,56	19.004.540,10	0,00	11.481.295.045,19	100%
		33,12%	5,92%	52,52%	8,27%	0,17%	0,00%	100%	

**SECTOR PUBLICO PROVINCIAL NO FINANCIERO
ESTADO DE EJECUCION PRESUPUESTARIA DE GASTOS
COMPOSICION DEL GASTO POR JURISDICCION Y POR FINALIDAD
- AL 30/09/2015 -**

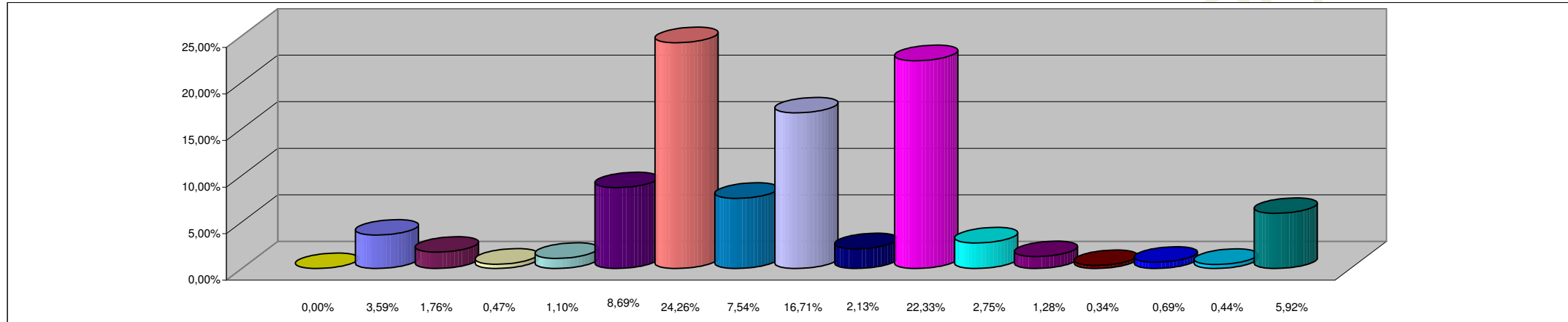

REFERENCIAS

JURISDICCION	PORCENTAJE
01 - PODER LEGISLATIVO	0,00%
02 - PODER JUDICIAL	3,59%
10 - GOBERNACION	1,76%
15- SECRETARIA GENERAL DE LA GOBERNACION	0,47%
20 - MINISTERIO DE GOBIERNO Y JUSTICIA	1,10%
25 - MINISTERIO DE OBRAS Y SERVICIOS PUBLICOS	8,69%
30 - MINISTERIO DE HACIENDA Y FINANZAS	24,26%
35 - SECRETARIA DE VIVIENDA Y DES. URBANO	7,54%
40 - MINISTERIO DE SALUD	16,71%
45 - MINISTERIO DE DESARROLLO SOCIAL	2,13%
50 - MIN.DE EDUCACION, CIENCIA Y TECNOL.	22,33%
55 - MIN.DE SERVICIOS PUBLICOS	2,75%
60 - MINISTERIO DE PRODUCCION Y DESARROLLO	1,28%
65 - SEC.DE ESTADO DEL AMB.Y DES.SUSTENTABLE	0,34%
80 - TRIBUNAL DE CUENTAS	0,69%
85 - SECRETARIA DE ESTADO DE MINERIA	0,44%
90 - SECRETARIA DE ESTADO DE SEGURIDAD	5,92%
TOTAL DEL PORCENTAJE	99,99%

**SECTOR PUBLICO PROVINCIAL NO FINANCIERO
ESTADO DE EJECUCION PRESUPUESTARIA DE GASTOS
COMPOSICION DEL GASTO POR FINALIDAD
- AL 30/09/2015 -**

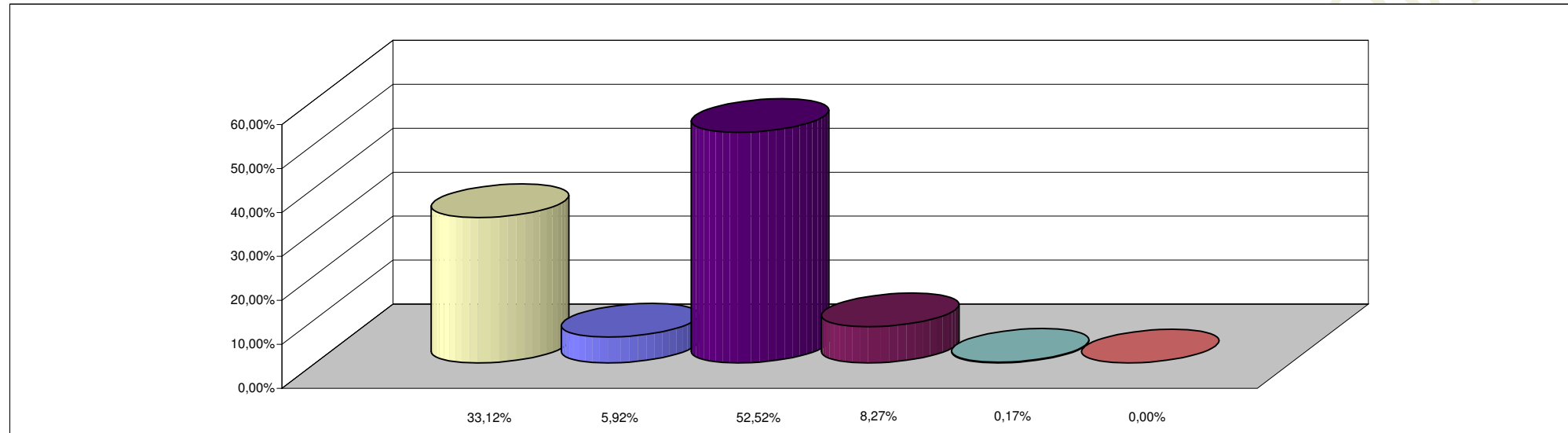

REFERENCIAS

FINALIDAD	PORCENTAJE
ADMINISTRACION GUBERNAMENTAL	33,12%
SERVICIOS DE SEGURIDAD	5,92%
SERVICIOS SOCIALES	52,52%
SERVICIOS ECONOMICOS	8,27%
DEUDA PUBLICA	0,17%
NO CLASIFICADO	0,00%
TOTAL DEL PORCENTAJE	100,00%