

SECTOR PUBLICO PROVINCIAL NO FINANCIERO
ESTADO DE EJECUCION PRESUPUESTARIA DE GASTOS
COMPOSICION DEL GASTO POR JURISDICCION Y POR FINALIDAD
- AL 28/02/2014 -

<i>Finalidad</i>	<i>ADMINISTRACION GUBERNAMENTAL</i>	<i>SERVICIOS DE SEGURIDAD</i>	<i>SERVICIOS SOCIALES</i>	<i>SERVICIOS ECONOMICOS</i>	<i>DEUDA PUBLICA</i>	<i>NO CLASIFICADO</i>	<i>TOTAL</i>	<i>PARTICIPACION PORCENTUAL</i>
01 - PODER LEGISLATIVO	0,00	0,00	0,00	0,00	0,00	0,00	0,00	0,00%
02 - PODER JUDICIAL	56.826.475,52	0,00	0,00	0,00	0,00	0,00	56.826.475,52	3,93%
10 - GOBERNACION	13.607.845,81	0,00	11.135.934,04	2.139.864,04	0,00	0,00	26.883.643,89	1,86%
15 - SECRETARIA GENERAL DE LA GOBERNACION	5.691.892,40	0,00	1.986.669,90	0,00	0,00	0,00	7.678.562,30	0,53%
20 - MINISTERIO DE GOBIERNO Y JUSTICIA	9.599.252,61	0,00	9.250.677,39	506.996,38	0,00	0,00	19.356.926,38	1,34%
25 - MINISTERIO DE OBRAS Y SERVICIOS PUBLICOS	25.390.307,76	0,00	4.252.671,80	59.914.341,12	0,00	0,00	89.557.320,68	6,19%
30 - MINISTERIO DE HACIENDA Y FINANZAS	344.961.769,46	0,00	50.856.740,96	979.809,32	0,00	0,00	396.798.319,74	27,44%
35 - SECRETARIA DE VIVIENDA Y DES. URBANO	1.191.813,03	0,00	67.415.767,20	0,00	0,00	0,00	68.607.580,23	4,75%
40 - MINISTERIO DE SALUD	6.291.775,34	0,00	267.126.303,22	1.447.374,28	0,00	0,00	274.865.452,84	19,01%
45 - MINISTERIO DE DESARROLLO SOCIAL	14.530.136,21	0,00	21.359.050,54	0,00	0,00	0,00	35.889.186,75	2,48%
50 - MIN.DE EDUCACION, CIENCIA Y TECNOL.	2.307.108,75	0,00	288.414.135,29	0,00	0,00	0,00	290.721.244,04	20,11%
55 - MIN.DE SERVICIOS PUBLICOS	21.402.536,21	0,00	93.735,20	14.076.623,10	0,00	0,00	35.572.894,51	2,46%
60 - MINISTERIO DE PRODUCCION Y DESARROLLO	3.235.771,26	0,00	0,00	10.654.676,17	0,00	0,00	13.890.447,43	0,96%
65 - SEC.DE ESTADO DEL AMB.Y DES.SUSTENTABLE	2.642.837,67	0,00	0,00	836.613,22	0,00	0,00	3.479.450,89	0,24%
80 - TRIBUNAL DE CUENTAS	9.453.578,05	0,00	279.575,27	0,00	0,00	0,00	9.733.153,32	0,67%
85 - SECRETARIA DE ESTADO DE MIINERIA	7.911.282,37	0,00	0,00	3.032.912,97	0,00	0,00	10.944.195,34	0,76%
90 - SECRETARIA DE ESTADO DE SEGURIDAD	0,00	105.155.618,10	0,00	0,00	0,00	0,00	105.155.618,10	7,27%
TOTAL	525.044.382,45	105.155.618,10	722.171.260,81	93.589.210,60	0,00	0,00	1.445.960.471,96	100%
	36,31%	7,27%	49,95%	6,47%	0,00%	0,00%	100%	

**SECTOR PUBLICO PROVINCIAL NO FINANCIERO
ESTADO DE EJECUCION PRESUPUESTARIA DE GASTOS
COMPOSICION DEL GASTO POR JURISDICCION Y POR FINALIDAD
- AL 28/02/2014 -**

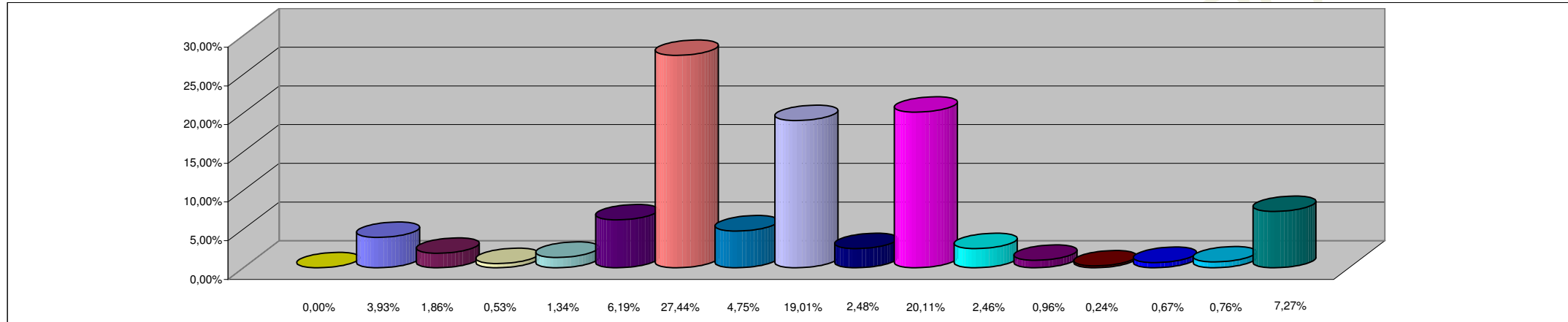

REFERENCIAS

JURISDICCION	PORCENTAJE
01 - PODER LEGISLATIVO	0,00%
02 - PODER JUDICIAL	3,93%
10 - GOBERNACION	1,86%
15- SECRETARIA GENERAL DE LA GOBERNACION	0,53%
20 - MINISTERIO DE GOBIERNO Y JUSTICIA	1,34%
25 - MINISTERIO DE OBRAS Y SERVICIOS PUBLICOS	6,19%
30 - MINISTERIO DE HACIENDA Y FINANZAS	27,44%
35 - SECRETARIA DE VIVIENDA Y DES. URBANO	4,75%
40 - MINISTERIO DE SALUD	19,01%
45 - MINISTERIO DE DESARROLLO SOCIAL	2,48%
50 - MIN.DE EDUCACION, CIENCIA Y TECNOL.	20,11%
55 - MIN.DE SERVICIOS PUBLICOS	2,46%
60 - MINISTERIO DE PRODUCCION Y DESARROLLO	0,96%
65 - SEC.DE ESTADO DEL AMB.Y DES.SUSTENTABLE	0,24%
80 - TRIBUNAL DE CUENTAS	0,67%
85 - SECRETARIA DE ESTADO DE MINERIA	0,76%
90 - SECRETARIA DE ESTADO DE SEGURIDAD	7,27%
TOTAL DEL PORCENTAJE	100,00%

**SECTOR PUBLICO PROVINCIAL NO FINANCIERO
ESTADO DE EJECUCION PRESUPUESTARIA DE GASTOS
COMPOSICION DEL GASTO POR FINALIDAD
- AL 28/02/2014 -**

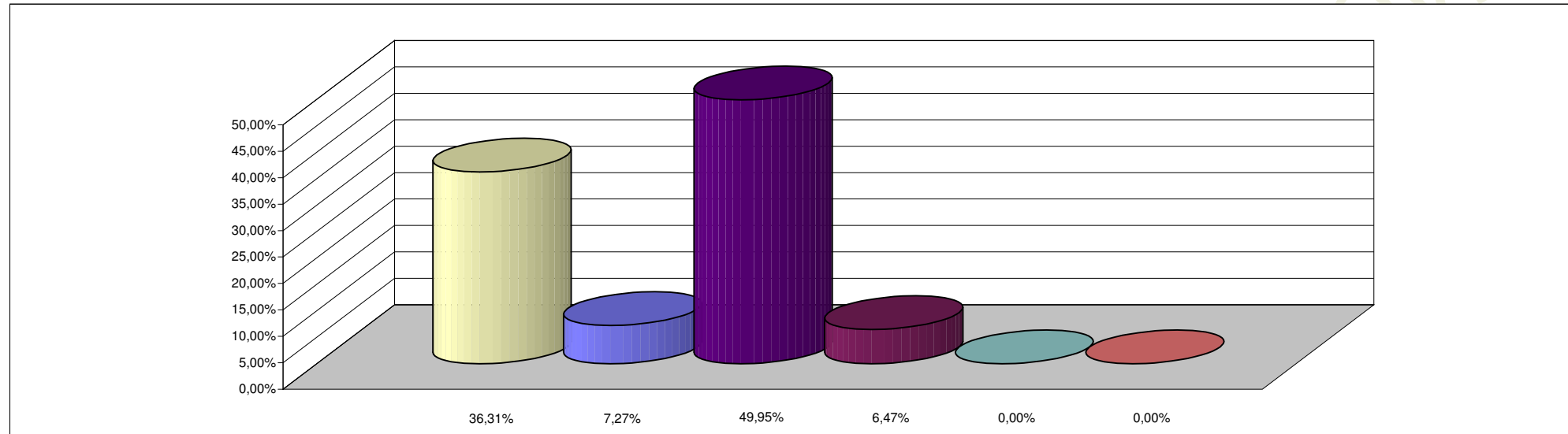

REFERENCIAS

FINALIDAD	PORCENTAJE
ADMINISTRACION GUBERNAMENTAL	36,31%
SERVICIOS DE SEGURIDAD	7,27%
SERVICIOS SOCIALES	49,95%
SERVICIOS ECONOMICOS	6,47%
DEUDA PUBLICA	0,00%
NO CLASIFICADO	0,00%
TOTAL DEL PORCENTAJE	100,00%