

SECTOR PUBLICO PROVINCIAL NO FINANCIERO
ESTADO DE EJECUCION PRESUPUESTARIA DE GASTOS
COMPOSICION DEL GASTO POR JURISDICCION Y POR FINALIDAD
- AL 31/05/2019 -

Jurisdicción	Finalidad	ADMINISTRACION GUBERNAMENTAL	SERVICIOS DE SEGURIDAD	SERVICIOS SOCIALES	SERVICIOS ECONOMICOS	DEUDA PUBLICA	NO CLASIFICADO	TOTAL	PARTICIPACION PORCENTUAL
01	PODER LEGISLATIVO	0,00	0,00	0,00	0,00	0,00	0,00	0,00	0,00%
02	PODER JUDICIAL	692.732.572,75	0,00	0,00	0,00	0,00	0,00	692.732.572,75	4,00%
10	GOBERNACION	128.136.747,35	0,00	82.419.545,79	27.610.109,44	0,00	0,00	238.166.402,58	1,37%
15	SECRETARIA GENERAL DE LA GOBERNACION	81.726.408,93	0,00	8.509.147,08	0,00	0,00	0,00	90.235.556,01	0,52%
20	MINISTERIO DE GOBIERNO Y JUSTICIA	99.736.502,54	0,00	24.001.094,77	7.228.129,28	0,00	0,00	130.965.726,59	0,76%
25	MINISTERIO DE OBRAS Y SERVICIOS PUBLICOS	405.427.001,75	0,00	72.710.954,04	653.603.260,60	0,00	0,00	1.131.741.216,39	6,53%
30	MINISTERIO DE HACIENDA Y FINANZAS	4.573.742.245,44	0,00	501.093.340,47	11.576.317,87	166.936.227,98	20.000.000,00	5.273.348.131,76	30,45%
35	SECRETARIA DE VIVIENDA Y DES. URBANO	15.760.262,73	0,00	371.328.416,00	0,00	0,00	0,00	387.088.678,73	2,23%
40	MINISTERIO DE SALUD	88.833.612,80	0,00	2.829.020.007,77	9.432.304,55	0,00	0,00	2.927.285.925,12	16,90%
45	MINISTERIO DE DESARROLLO SOCIAL	81.504.504,22	0,00	293.660.701,74	0,00	0,00	0,00	375.165.205,96	2,17%
50	MIN.DE EDUCACION, CIENCIA Y TECNOL.	166.334.100,26	0,00	4.092.060.291,67	0,00	0,00	0,00	4.258.394.391,93	24,59%
55	MIN.DE SERVICIOS PUBLICOS	37.629.153,23	0,00	75.257.152,23	253.579.605,63	0,00	0,00	366.465.911,09	2,12%
60	MINISTERIO DE PRODUCCION Y DESARROLLO	68.005.458,37	0,00	0,00	91.976.751,60	0,00	0,00	159.982.209,97	0,92%
65	SEC.DE ESTADO DEL AMB.Y DES.SUSTENTABLE	31.315.457,99	0,00	0,00	18.207.287,78	0,00	0,00	49.522.745,77	0,29%
80	TRIBUNAL DE CUENTAS	126.052.091,85	0,00	2.004.662,11	0,00	0,00	0,00	128.056.753,96	0,74%
85	SECRETARIA DE ESTADO DE MINERIA	18.065.769,42	0,00	0,00	17.318.592,82	0,00	0,00	35.384.362,24	0,20%
90	SECRETARIA DE ESTADO DE SEGURIDAD	74.661,70	1.076.237.971,33	0,00	0,00	0,00	0,00	1.076.312.633,03	6,21%
TOTAL		6.615.076.551,33	1.076.237.971,33	8.352.065.313,67	1.090.532.359,57	166.936.227,98	20.000.000,00	17.320.848.423,88	100%
		38,19%	6,21%	48,22%	6,30%	0,96%	0,12%	100%	

**SECTOR PUBLICO PROVINCIAL NO FINANCIERO
ESTADO DE EJECUCION PRESUPUESTARIA DE GASTOS
COMPOSICION DEL GASTO POR JURISDICCION Y POR FINALIDAD
- AL 31/05/2019 -**

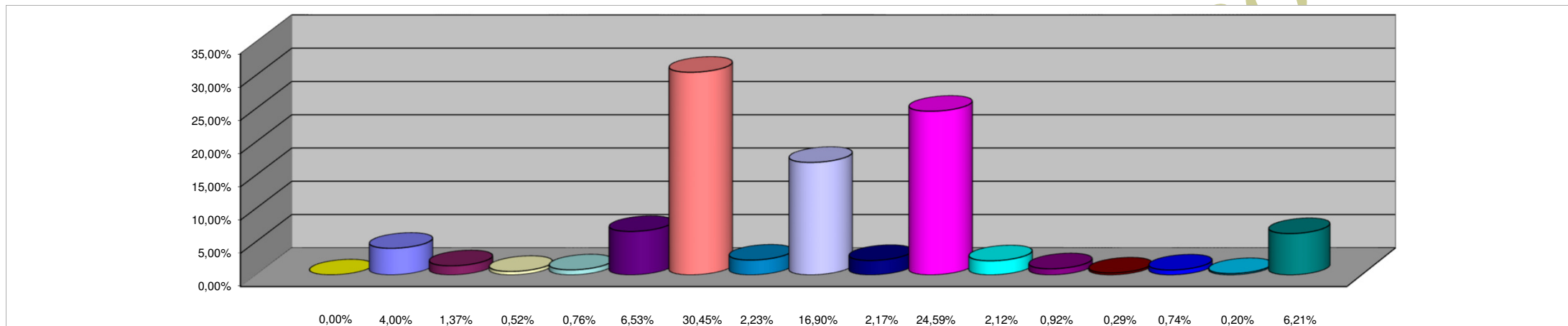

REFERENCIAS

JURISDICCION	PORCENTAJE
01 - PODER LEGISLATIVO	0,00%
02 - PODER JUDICIAL	4,00%
10 - GOBERNACION	1,37%
15- SECRETARIA GENERAL DE LA GOBERNACION	0,52%
20 - MINISTERIO DE GOBIERNO Y JUSTICIA	0,76%
25 - MINISTERIO DE OBRAS Y SERVICIOS PUBLICOS	6,53%
30 - MINISTERIO DE HACIENDA Y FINANZAS	30,45%
35 - SECRETARIA DE VIVIENDA Y DES. URBANO	2,23%
40 - MINISTERIO DE SALUD	16,90%
45 - MINISTERIO DE DESARROLLO SOCIAL	2,17%
50 - MIN.DE EDUCACION, CIENCIA Y TECNOL.	24,59%
55 - MIN.DE SERVICIOS PUBLICOS	2,12%
60 - MINISTERIO DE PRODUCCION Y DESARROLLO	0,92%
65 - SEC.DE ESTADO DEL AMB. Y DES.SUSTENTABLE	0,29%
80 - TRIBUNAL DE CUENTAS	0,74%
85 - SECRETARIA DE ESTADO DE MINERIA	0,20%
90 - SECRETARIA DE ESTADO DE SEGURIDAD	6,21%
TOTAL DEL PORCENTAJE	100,00%

**SECTOR PUBLICO PROVINCIAL NO FINANCIERO
ESTADO DE EJECUCION PRESUPUESTARIA DE GASTOS
COMPOSICION DEL GASTO POR FINALIDAD
- AL 31/05/2019 -**

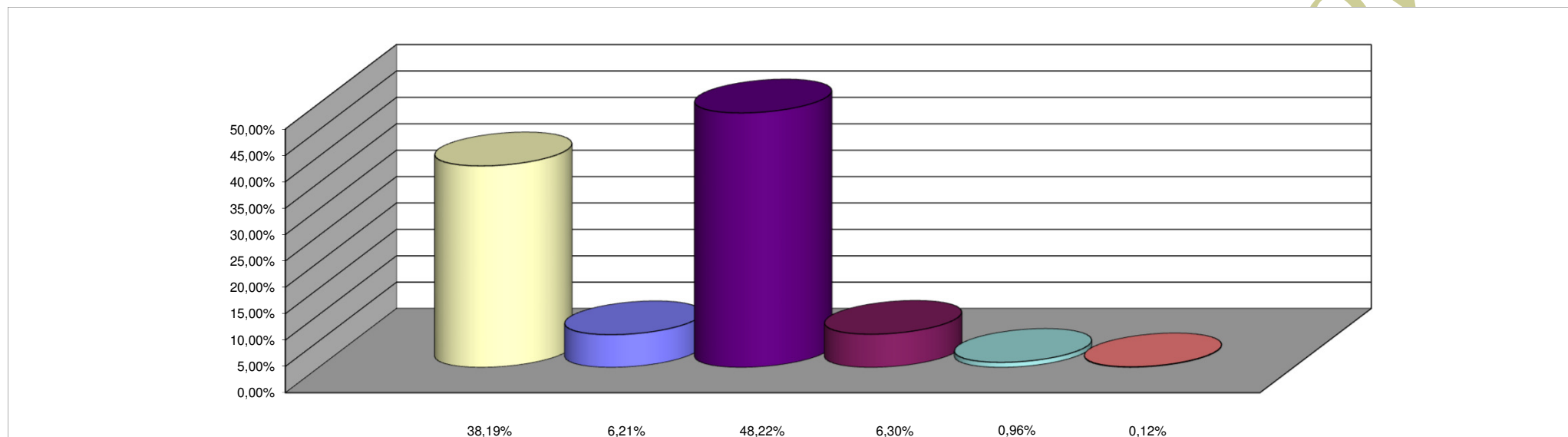

REFERENCIAS

FINALIDAD	PORCENTAJE
ADMINISTRACION GUBERNAMENTAL	38,19%
SERVICIOS DE SEGURIDAD	6,21%
SERVICIOS SOCIALES	48,22%
SERVICIOS ECONOMICOS	6,30%
DEUDA PUBLICA	0,96%
NO CLASIFICADO	0,12%
TOTAL DEL PORCENTAJE	100,00%