

SECTOR PUBLICO PROVINCIAL NO FINANCIERO
ESTADO DE EJECUCION PRESUPUESTARIA DE GASTOS
COMPOSICION DEL GASTO POR JURISDICCION Y POR INCISO
- AL 30/04/2014 -

<i>Inciso</i>	1	2	3	4	5	6	7	TOTAL	PARTICIPACION PORCENTUAL (%)
<i>Jurisdicción</i>	GASTOS EN PERSONAL	BIENES DE CONSUMO	SERVICIOS NO PERSONALES	BIENES DE USO	TRANSFERENCIAS	ACTIVOS FINANCIEROS	SERV. DE LA D. Y DISM.O.PAS.		
02 - PODER JUDICIAL	111.655.119,58	1.635.113,84	3.844.881,10	746.176,86	164.480,00	0,00	0,00	118.045.771,38	3,76%
10 - GOBERNACION	28.949.100,48	1.218.254,31	18.219.515,78	18.063,74	13.144.613,25	0,00	0,00	61.549.547,56	1,96%
15 - SECRETARIA GENERAL DE LA GOBERNACION	13.399.783,51	250.683,46	369.975,06	0,00	1.771.174,45	0,00	0,00	15.791.616,48	0,50%
20 - MINISTERIO DE GOBIERNO Y JUSTICIA	24.892.145,07	340.110,03	822.956,56	0,00	10.863.671,06	0,00	0,00	36.918.882,72	1,18%
25 - MINISTERIO DE OBRAS Y SERV. PUBLICOS	153.290.717,54	7.815.696,50	12.255.397,65	20.154.078,03	6.117.877,68	1.250.000,00	0,00	200.883.767,40	6,40%
30 - MINISTERIO DE HACIENDA Y FINANZAS	46.844.648,57	766.390,15	80.501.594,97	63.808,56	698.508.803,05	12.032.674,55	0,00	838.717.919,85	26,71%
35 - SECRETARIA DE VIVIENDA Y DES. URBANO	13.904.435,31	1.995.960,85	6.051.850,79	100.963.568,62	67.200.750,90	11.124,97	0,00	190.127.691,44	6,06%
40 - MINISTERIO DE SALUD	299.984.543,38	66.266.000,40	182.209.086,23	1.578.287,64	7.630.571,70	0,00	0,00	557.668.489,35	17,76%
45 - MINISTERIO DE DESARROLLO SOCIAL	33.892.734,73	974.374,50	740.582,84	125.027,45	41.403.932,81	0,00	0,00	77.136.652,33	2,46%
50 - MIN. DE EDUCACION, CIENCIA Y TEC.	589.858.635,11	1.108.729,31	9.285.156,10	2.448.600,21	46.129.028,13	0,00	0,00	648.830.148,86	20,66%
55 - MIN. DE SERVICIOS PUBLICOS	26.061.085,11	3.506.435,35	878.096,46	7.504.931,56	53.502.346,91	0,00	0,00	91.452.895,39	2,91%
60 - MINISTERIO DE PROD. Y DESARROLLO	20.038.834,94	619.805,70	698.518,04	267.501,58	10.377.009,18	505.040,75	0,00	32.506.710,19	1,04%
65 - SEC.DE ESTADO DEL AMB.Y DES.SUSTENTABLE	6.090.777,46	397.459,75	2.079.909,54	46.090,00	0,00	0,00	0,00	8.614.236,75	0,27%
80 - TRIBUNAL DE CUENTAS	19.037.221,56	152.671,82	534.871,47	30.237,88	567.953,58	0,00	0,00	20.322.956,31	0,65%
85 - SECRETARIA DE ESTADO DE MINERIA	3.632.022,54	1.522.511,67	3.404.348,16	1.017.585,88	19.050.847,24	0,00	0,00	28.627.315,49	0,91%
90 - SECRETARIA DE ESTADO DE SEGURIDAD	202.374.360,57	7.117.227,81	2.189.260,69	600.000,00	293.094,34	0,00	0,00	212.573.943,41	6,77%
TOTAL	1.593.906.165,46	95.687.425,45	324.086.001,44	135.563.958,01	976.726.154,28	13.798.840,27	0,00	3.139.768.544,91	100%
PARTICIPACION PORCENTUAL (%)	50,77%	3,04%	10,32%	4,32%	31,11%	0,44%	0,00%	100%	

**SECTOR PUBLICO PROVINCIAL NO FINANCIERO
COMPOSICION DEL GASTO POR JURISDICCION
- AL 30/04/2014 -**

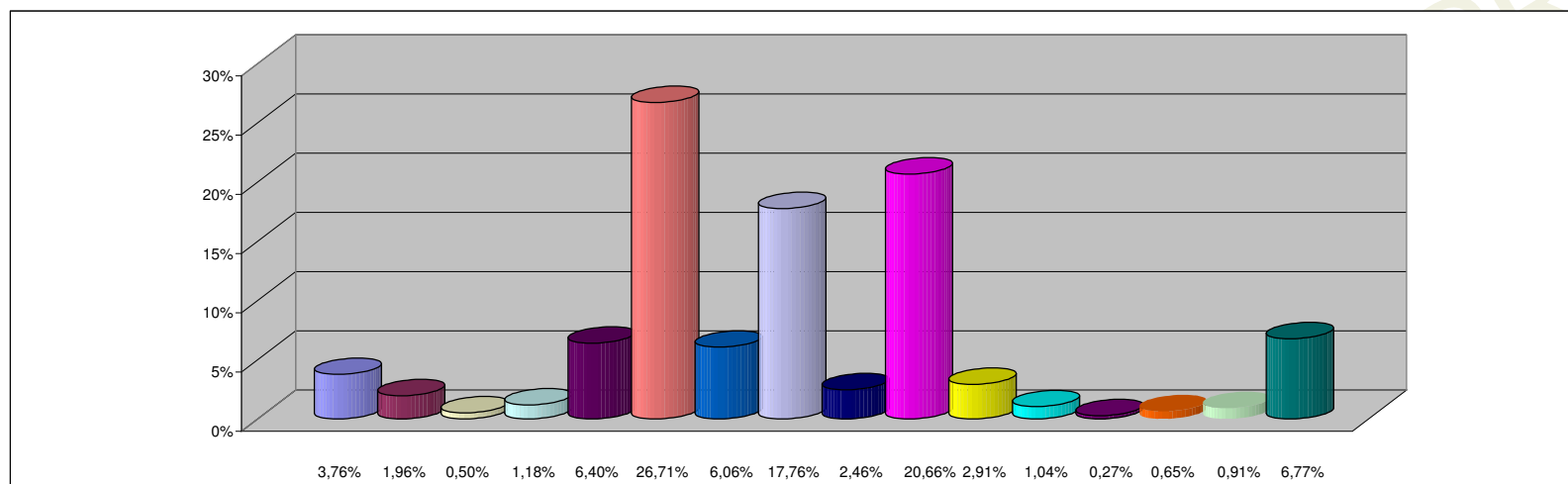

REFERENCIAS

JURISDICCION	PARTICIPACION PORCENTUAL %
02 -PODER JUDICIAL	3,76%
10 -GOBERNACION	1,96%
15 -SECRETARIA GENERAL DE LA GOBERNACION	0,50%
20 -MINISTERIO DE GOBIERNO Y JUSTICIA	1,18%
25 -MINISTERIO DE OBRAS Y SERV. PUBLICOS	6,40%
30 -MINISTERIO DE HACIENDA Y FINANZAS	26,71%
35 - SECRETARIA DE VIVIENDA Y DES. URBANO	6,06%
40 -MINISTERIO DE SALUD	17,76%
45 -MINISTERIO DE DESARROLLO SOCIAL	2,46%
50 -MIN. DE EDUCACION, CIENCIA Y TEC.	20,66%
55 -MIN. DE SERVICIOS PUBLICOS	2,91%
60 -MINISTERIO DE PROD. Y DESARROLLO	1,04%
65 -SEC.DE ESTADO DEL AMB.Y DES.SUSTENTABLE	0,27%
80 -TRIBUNAL DE CUENTAS	0,65%
85 -SECRETARIA DE ESTADO DE MINERIA	0,91%
90 -SECRETARIA DE ESTADO DE SEGURIDAD	6,77%
TOTAL	100,00%

**SECTOR PUBLICO PROVINCIAL NO FINANCIERO
COMPOSICION DEL GASTO POR INCISO
- AL 30/04/2014 -**

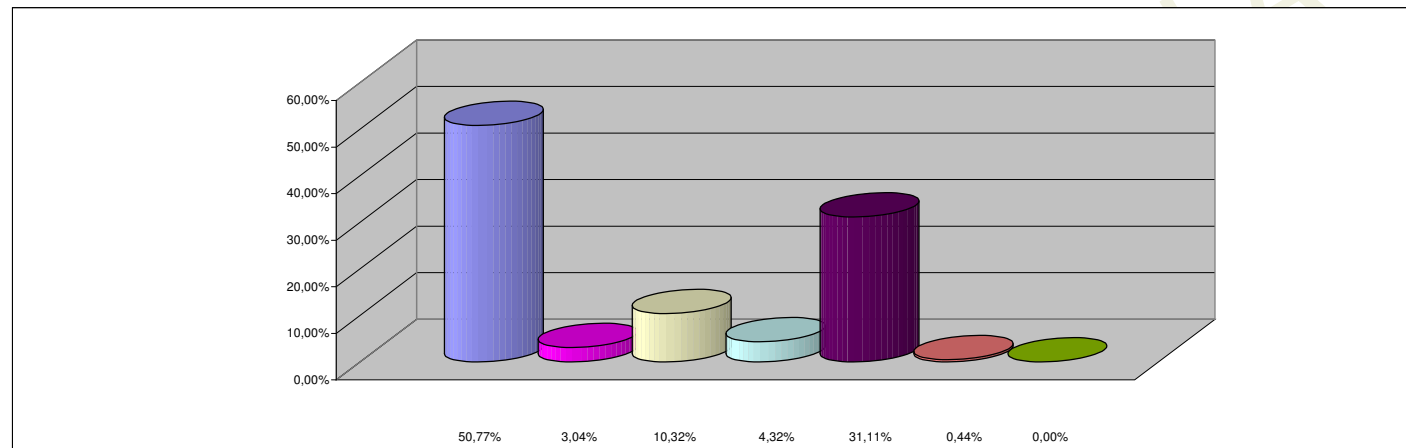

REFERENCIAS

INCISO	PARTICIPACION PORCENTUAL %
1 - GASTOS EN PERSONAL	50,77%
2 - BIENES DE CONSUMO	3,04%
3 - SERVICIOS NO PERSONALES	10,32%
4 - BIENES DE USO	4,32%
5 - TRANSFERENCIAS	31,11%
6 - ACTIVOS FINANCIEROS	0,44%
7 - SERV. DE LA DEUDA Y DISM. OTROS PASIVOS	0,00%
TOTAL	100,00%