

SECTOR PUBLICO PROVINCIAL NO FINANCIERO
ESTADO DE EJECUCION PRESUPUESTARIA DE GASTOS
COMPOSICION DEL GASTO POR JURISDICCION Y POR INCISO
- AL 30/11/2019 -

<i>Inciso</i>	1	2	3	4	5	6	7	TOTAL	PARTICIPACION PORCENTUAL (%)
<i>Jurisdicción</i>	GASTOS EN PERSONAL	BIENES DE CONSUMO	SERVICIOS NO PERSONALES	BIENES DE USO	TRANSFERENCIAS	ACTIVOS FINANCIEROS	SERV. DE LA D. Y DISMO.PAS.		
02 - PODER JUDICIAL	196.879.897,07	8.745.640,39	120.495.859,87	2.006.351,08	62.515.004,81	1.240.000,00	0,00	391.882.753,22	1,65%
10 - GOBERNACION	96.058.358,80	5.157.970,34	9.422.531,30	701.700,00	5.956.113,93	0,00	0,00	117.296.674,37	0,49%
15 - SECRETARIA GENERAL DE LA GOBERNACION	835.949.491,49	12.002.976,18	31.080.273,74	5.236.243,23	842.926,68	0,00	0,00	885.111.911,32	3,73%
20 - MINISTERIO DE GOBIERNO Y JUSTICIA	151.073.830,16	7.378.066,10	13.696.236,23	136.769,42	85.457.015,42	0,00	0,00	257.741.917,33	1,09%
25 - MINISTERIO DE OBRAS Y SERV. PUBLICOS	1.068.741.546,72	339.398.574,42	60.018.646,08	567.878.997,41	88.022.240,91	0,00	0,00	2.124.060.005,54	8,96%
30 - MINISTERIO DE HACIENDA Y FINANZAS	291.898.877,72	6.440.355,80	536.694.652,08	3.411.150,36	5.132.741.645,56	239.948.987,10	279.365.796,17	6.490.501.464,79	27,38%
35 - SECRETARIA DE VIVIENDA Y DES. URBANO	102.993.547,68	10.853.752,00	35.353.522,70	448.192.195,10	234.160.417,65	0,00	0,00	831.553.435,13	3,51%
40 - MINISTERIO DE SALUD	1.866.212.214,14	772.668.936,89	1.334.185.277,99	8.694.170,63	42.799.551,69	0,00	0,00	4.024.560.151,34	16,98%
45 - MINISTERIO DE DESARROLLO SOCIAL	225.520.296,62	13.013.950,65	9.405.981,32	0,00	296.927.672,11	0,00	0,00	544.867.900,70	2,30%
50 - MIN. DE EDUCACION, CIENCIA Y TEC.	4.723.206.148,87	29.911.904,23	56.260.383,39	52.479.661,21	526.979.823,48	0,00	0,00	5.388.837.921,18	22,73%
55 - MIN. DE SERVICIOS PUBLICOS	66.800.073,53	28.577.098,17	13.013.961,67	34.671.129,96	550.886.524,17	0,00	0,00	693.948.787,50	2,93%
60 - MINISTERIO DE PROD. Y DESARROLLO	116.592.434,39	7.790.168,78	7.211.296,82	20.565.381,38	75.226.640,79	13.390.254,23	0,00	240.776.176,39	1,02%
65 - SEC.DE ESTADO DEL AMB.Y DES.SUSTENTABLE	48.997.228,81	9.649.290,02	6.632.637,28	1.034.610,76	450.000,00	0,00	0,00	66.763.766,87	0,28%
80 - TRIBUNAL DE CUENTAS	154.427.846,83	0,00	35.462,50	148.500,00	2.009.651,18	0,00	0,00	156.621.460,51	0,66%
85 - SECRETARIA DE ESTADO DE MINERIA	33.070.302,14	5.839.635,37	14.862.569,46	297.824,07	64.734.424,61	0,00	0,00	118.804.755,65	0,50%
90 - SECRETARIA DE ESTADO DE SEGURIDAD	1.261.192.835,42	68.306.344,30	5.948.843,49	20.890.011,89	16.258.262,00	0,00	0,00	1.372.596.297,10	5,79%
TOTAL	11.239.614.930,39	1.325.734.663,64	2.254.318.135,92	1.166.344.696,50	7.185.967.914,99	254.579.241,33	279.365.796,17	23.705.925.378,94	100%
PARTICIPACION PORCENTUAL (%)	47,41%	5,59%	9,51%	4,92%	30,31%	1,07%	1,18%	100%	

**SECTOR PUBLICO PROVINCIAL NO FINANCIERO
COMPOSICION DEL GASTO POR JURISDICCION
- AL 30/11/2019 -**

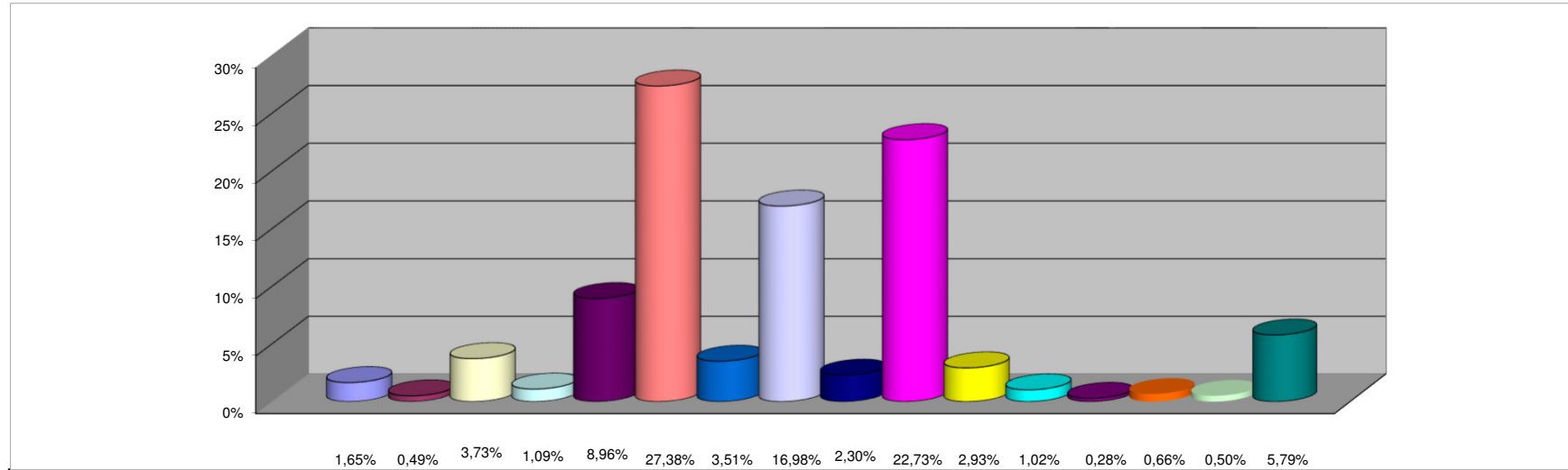

REFERENCIAS

JURISDICCION	PARTICIPACION PORCENTUAL %
02 -PODER JUDICIAL	1,65%
10 -GOBERNACION	0,49%
15 -SECRETARIA GENERAL DE LA GOBERNACION	3,73%
20 -MINISTERIO DE GOBIERNO Y JUSTICIA	1,09%
25 -MINISTERIO DE OBRAS Y SERV. PUBLICOS	8,96%
30 -MINISTERIO DE HACIENDA Y FINANZAS	27,38%
35 - SECRETARIA DE VIVIENDA Y DES. URBANO	3,51%
40 -MINISTERIO DE SALUD	16,98%
45 -MINISTERIO DE DESARROLLO SOCIAL	2,30%
50 -MIN. DE EDUCACION, CIENCIA Y TEC.	22,73%
55 -MIN. DE SERVICIOS PUBLICOS	2,93%
60 -MINISTERIO DE PROD. Y DESARROLLO	1,02%
65 -SEC.DE ESTADO DEL AMB.Y DES.SUSTENTABLE	0,28%
80 -TRIBUNAL DE CUENTAS	0,66%
85 -SECRETARIA DE ESTADO DE MINERIA	0,50%
90 -SECRETARIA DE ESTADO DE SEGURIDAD	5,79%
TOTAL	100,00%

SECTOR PUBLICO PROVINCIAL NO FINANCIERO
COMPOSICION DEL GASTO POR INCISO
- AL 30/11/2019 -

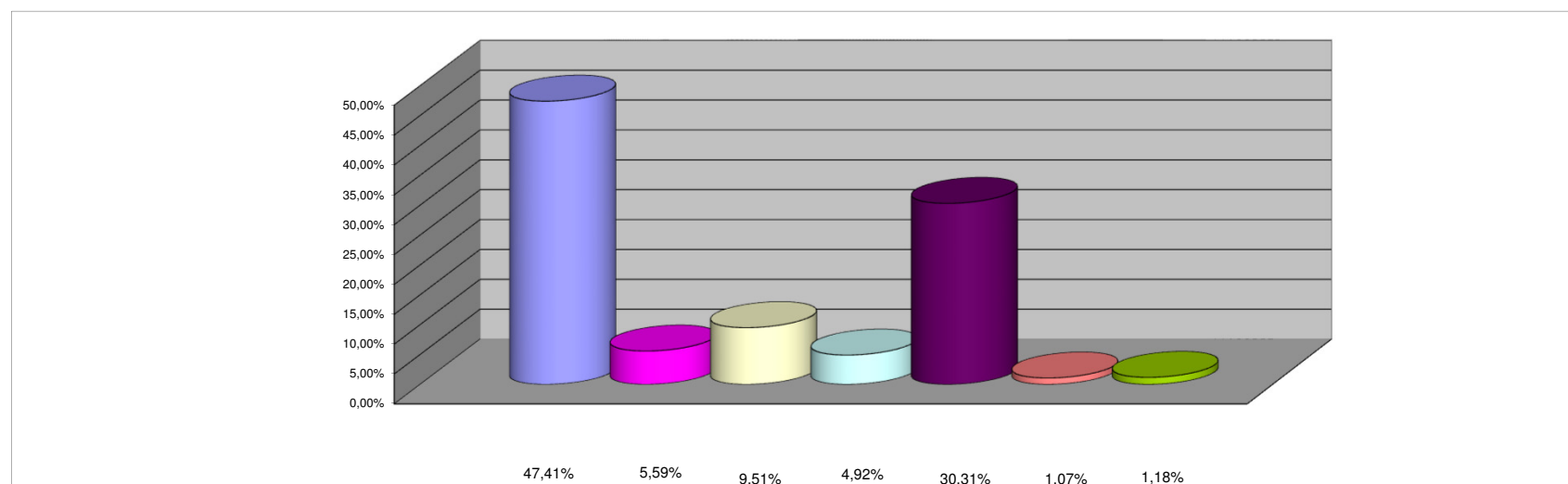

REFERENCIAS

INCISO	PARTICIPACION PORCENTUAL %
1 - GASTOS EN PERSONAL	47,41%
2 - BIENES DE CONSUMO	5,59%
3 - SERVICIOS NO PERSONALES	9,51%
4 - BIENES DE USO	4,92%
5 - TRANSFERENCIAS	30,31%
6 - ACTIVOS FINANCIEROS	1,07%
7 - SERV. DE LA DEUDA Y DISM. OTROS PASIVOS	1,18%
TOTAL	100,00%