

**INFORMACION SOBRE EL ESTADO DE EJECUCION PRESUPUESTARIA DE GASTOS**  
**- AL 31/12/2019 -**

**SECTOR PUBLICO PROVINCIAL NO FINANCIERO**

OBJETO DE GASTO	CREDITO VIGENTE EJERCICIO 2019 (1)	COMPROMETIDO ACTUAL (2)	DEVENGADO ACTUAL (3)	DIFERENCIA CREDITO - DEVENGADO (4=1-3)	PORCENTAJE EN EJECUCION (5=3/1)
1 - GASTOS EN PERSONAL	15.651.026.295,00	15.029.798.038,21	15.016.417.261,75	634.609.033,25	95,95%
2 - BIENES DE CONSUMO	2.221.801.495,00	1.649.215.285,52	1.629.776.633,55	592.024.861,45	73,35%
3 - SERVICIOS NO PERSONALES	4.018.168.712,00	2.790.258.698,12	2.772.630.769,06	1.245.537.942,94	69,00%
4 - BIENES DE USO	2.563.750.382,00	1.265.622.669,18	1.263.125.383,87	1.300.624.998,13	49,27%
5 - TRANSFERENCIAS	11.319.579.213,00	9.406.158.523,00	9.398.204.450,62	1.921.374.762,38	83,03%
6 - ACTIVOS FINANCIEROS	3.195.822.124,00	318.467.444,33	313.976.044,33	2.881.846.079,67	9,82%
7 - SERVICIOS DE LA DEUDA Y D.O.P.	664.371.278,00	315.116.743,45	315.116.743,45	349.254.534,55	47,43%
<b>TOTAL</b>	<b>39.634.519.499,00</b>	<b>30.774.637.401,81</b>	<b>30.709.247.286,63</b>	<b>8.925.272.212,37</b>	<b>77,48%</b>

**SECTOR PUBLICO PROVINCIAL NO FINANCIERO  
ESTADO DE EJECUCION PRESUPUESTARIA DE GASTOS  
PORCENTAJE DE EJECUCION DEL GASTO POR INCISO  
- AL 31/12/2019 -**

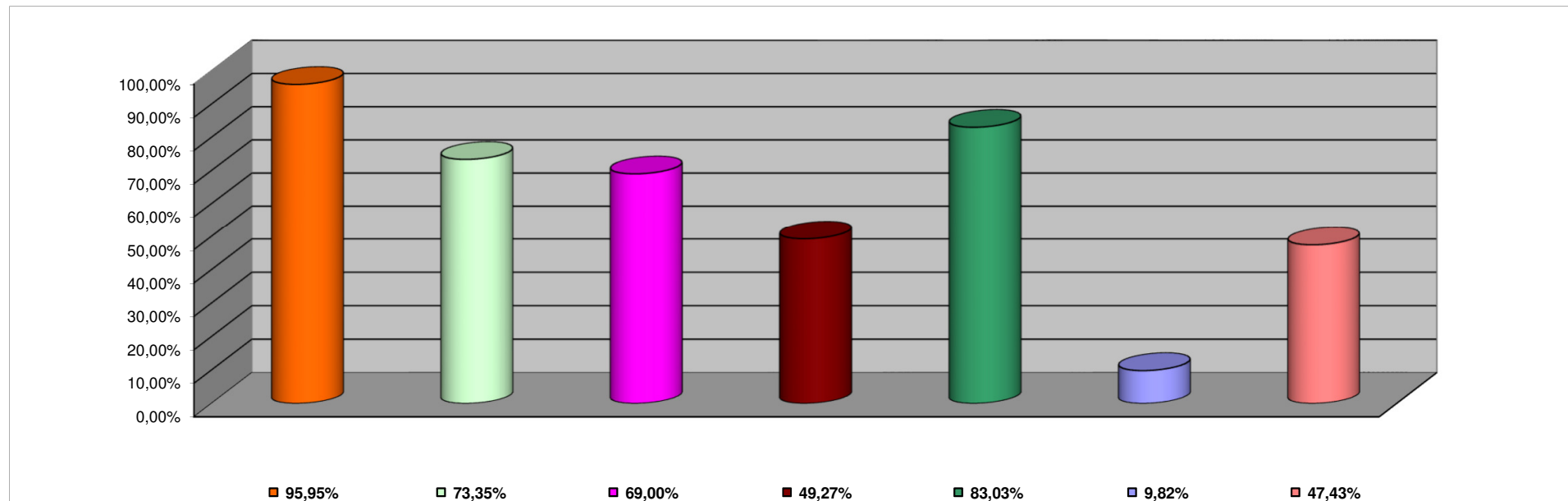

<b>INCISO</b>	<b>PORCENTAJE DE EJECUCION</b>
1 - GASTOS EN PERSONAL	95,95%
2 - BIENES DE CONSUMO	73,35%
3 - SERVICIOS NO PERSONALES	69,00%
4 - BIENES DE USO	49,27%
5 - TRANSFERENCIAS	83,03%
6 - ACTIVOS FINANCIEROS	9,82%
7 - SERV. DE LA DEUDA D.O.P.	47,43%

**INFORMACION SOBRE EL ESTADO DE EJECUCION PRESUPUESTARIA DE GASTOS  
- AL 31/12/2019 -**

**ADMINISTRACION CENTRAL**

<b>OBJETO DE GASTO</b>	<b>CREDITO VIGENTE EJERCICIO 2019 (1)</b>	<b>COMPROMETIDO ACTUAL (2)</b>	<b>DEVENGADO ACTUAL (3)</b>	<b>DIFERENCIA CREDITO - DEVENGADO (4=1-3)</b>	<b>PORCENTAJE EN EJECUCION (5=3/1)</b>
1 - GASTOS EN PERSONAL	14.559.005.193,00	13.975.778.065,52	13.963.994.054,16	595.011.138,84	95,91%
2 - BIENES DE CONSUMO	1.017.226.393,00	699.471.754,38	689.436.206,56	327.790.186,44	67,78%
3 - SERVICIOS NO PERSONALES	956.766.696,00	626.956.706,92	621.159.538,11	335.607.157,89	64,92%
4 - BIENES DE USO	2.017.863.523,00	829.800.265,30	827.302.979,99	1.190.560.543,01	41,00%
5 - TRANSFERENCIAS	10.619.152.077,00	8.792.807.737,70	8.784.932.489,63	1.834.219.587,37	82,73%
6 - ACTIVOS FINANCIEROS	369.383.664,00	26.284.381,08	26.284.381,08	343.099.282,92	7,12%
7 - SERVICIOS DE LA DEUDA Y D.O.P	664.371.278,00	315.116.743,45	315.116.743,45	349.254.534,55	47,43%
<b>TOTAL</b>	<b>30.203.768.824,00</b>	<b>25.266.215.654,35</b>	<b>25.228.226.392,98</b>	<b>4.975.542.431,02</b>	<b>83,53%</b>

**ADMINISTRACION CENTRAL**  
**ESTADO DE EJECUCION PRESUPUESTARIA DE GASTOS**  
**PORCENTAJE DE EJECUCION DEL GASTO POR INCISO**  
**- AL 31/12/2019 -**

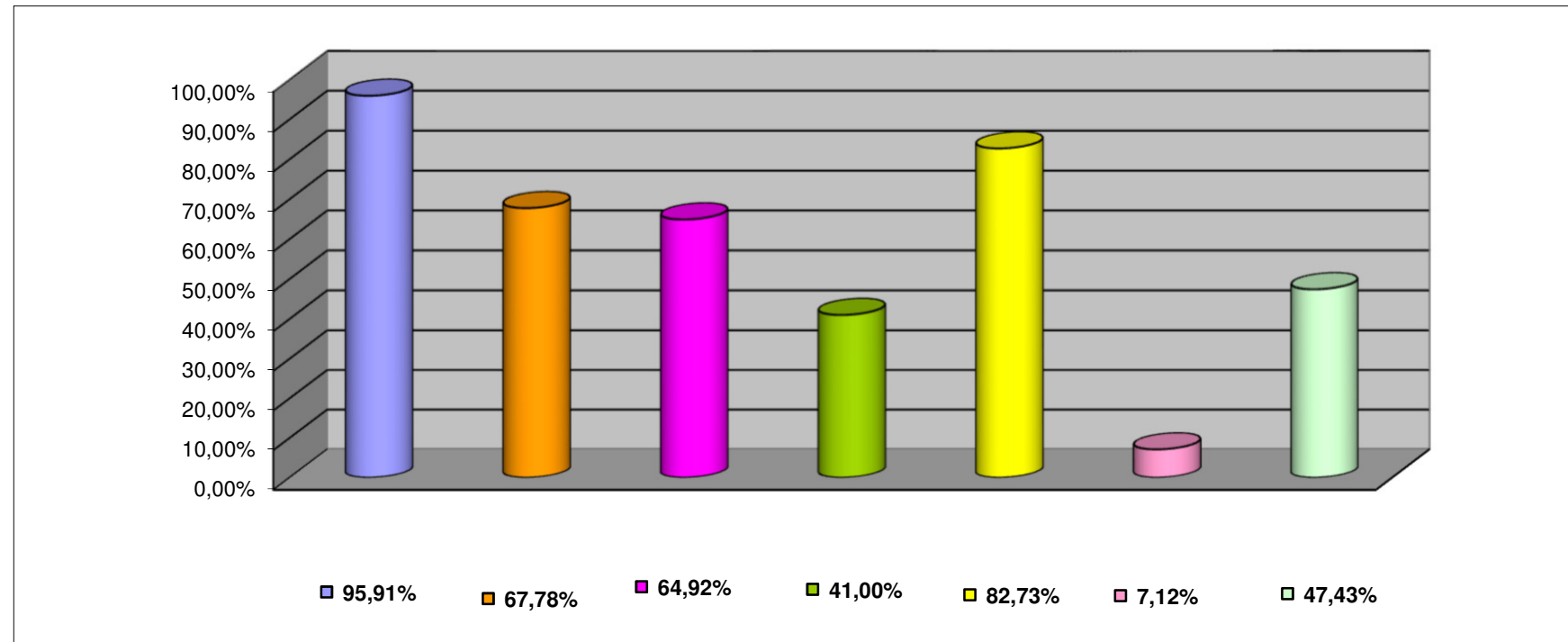

<b>INCISO</b>	<b>PORCENTAJE DE EJECUCION (%)</b>
1 - GASTOS EN PERSONAL	95,91%
2 - BIENES DE CONSUMO	67,78%
3 - SERVICIOS NO PERSONALES	64,92%
4 - BIENES DE USO	41,00%
5 - TRANSFERENCIAS	82,73%
6 - ACTIVOS FINANCIEROS	7,12%
7 - SERV. DE LA DEUDA D.O.P.	47,43%

**INFORMACION SOBRE EL ESTADO DE EJECUCION PRESUPUESTARIA DE GASTOS  
- AL 31/12/2019 -**

**ORGANISMOS DESCENTRALIZADOS**

<b>OBJETO DE GASTO</b>	<b>CREDITO VIGENTE EJERCICIO 2019 (1)</b>	<b>COMPROMETIDO ACTUAL (2)</b>	<b>DEVENGADO ACTUAL (3)</b>	<b>DIFERENCIA CREDITO - DEVENGADO (4=1-3)</b>	<b>PORCENTAJE EN EJECUCION (5=3/1)</b>
1 - GASTOS EN PERSONAL	916.561.683,00	899.066.424,77	897.469.659,67	19.092.023,33	97,92%
2 - BIENES DE CONSUMO	287.522.164,00	210.066.817,44	208.415.691,59	79.106.472,41	72,49%
3 - SERVICIOS NO PERSONALES	1.357.514.309,00	584.816.291,99	575.212.847,86	782.301.461,14	42,37%
4 - BIENES DE USO	515.381.228,00	433.480.536,10	433.480.536,10	81.900.691,90	84,11%
5 - TRANSFERENCIAS	699.788.186,00	612.984.785,30	612.905.960,99	86.882.225,01	87,58%
6 - ACTIVOS FINANCIEROS	2.826.438.460,00	292.183.063,25	287.691.663,25	2.538.746.796,75	10,18%
<b>TOTAL</b>	<b>6.603.206.030,00</b>	<b>3.032.597.918,85</b>	<b>3.015.176.359,46</b>	<b>3.588.029.670,54</b>	<b>45,66%</b>

**ORGANISMOS DESCENTRALIZADOS**  
**ESTADO DE EJECUCION PRESUPUESTARIA DE GASTOS**  
**PORCENTAJE DE EJECUCION DEL GASTO POR INCISO**  
**- AL 31/12/2019 -**

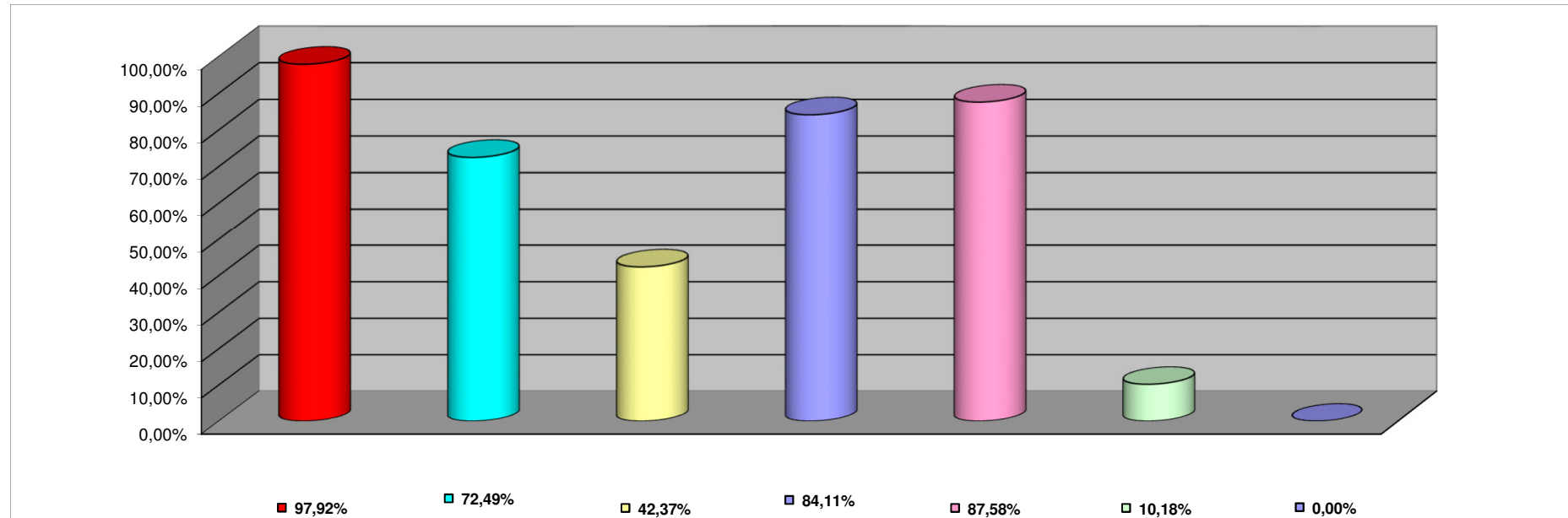

<b>INCISO</b>	<b>PORCENTAJE DE EJECUCION</b>
1 - GASTOS EN PERSONAL	97,92%
2 - BIENES DE CONSUMO	72,49%
3 - SERVICIOS NO PERSONALES	42,37%
4 - BIENES DE USO	84,11%
5 - TRANSFERENCIAS	87,58%
6 - ACTIVOS FINANCIEROS	10,18%
7 - SERV. DE LA DEUDA D. O. P.	0,00%

**INFORMACION SOBRE EL ESTADO DE EJECUCION PRESUPUESTARIA DE GASTOS  
- AL 31/12/2019 -**

**INSTITUCIONES DE LA SEGURIDAD SOCIAL**

<b>OBJETO DE GASTO</b>	<b>CREDITO VIGENTE EJERCICIO 2019 (1)</b>	<b>COMPROMETIDO ACTUAL (2)</b>	<b>DEVENGADO ACTUAL (3)</b>	<b>DIFERENCIA CREDITO - DEVENGADO (4=1-3)</b>	<b>PORCENTAJE EN EJECUCION (5=3/1)</b>
1 - GASTOS EN PERSONAL	175.459.419,00	154.953.547,92	154.953.547,92	20.505.871,08	88,31%
2 - BIENES DE CONSUMO	917.052.938,00	739.676.713,70	731.924.735,40	185.128.202,60	79,81%
3 - SERVICIOS NO PERSONALES	1.703.887.707,00	1.578.485.699,21	1.576.258.383,09	127.629.323,91	92,51%
4 - BIENES DE USO	30.505.631,00	2.341.867,78	2.341.867,78	28.163.763,22	7,68%
5 - TRANSFERENCIAS	638.950,00	366.000,00	366.000,00	272.950,00	57,28%
<b>TOTAL</b>	<b>2.827.544.645,00</b>	<b>2.475.823.828,61</b>	<b>2.465.844.534,19</b>	<b>361.700.110,81</b>	<b>87,21%</b>

**INSTITUCIONES DE LA SEGURIDAD SOCIAL  
ESTADO DE EJECUCION PRESUPUESTARIA DE GASTOS  
PORCENTAJE DE EJECUCION DEL GASTO POR INCISO  
- AL 31/12/2019 -**

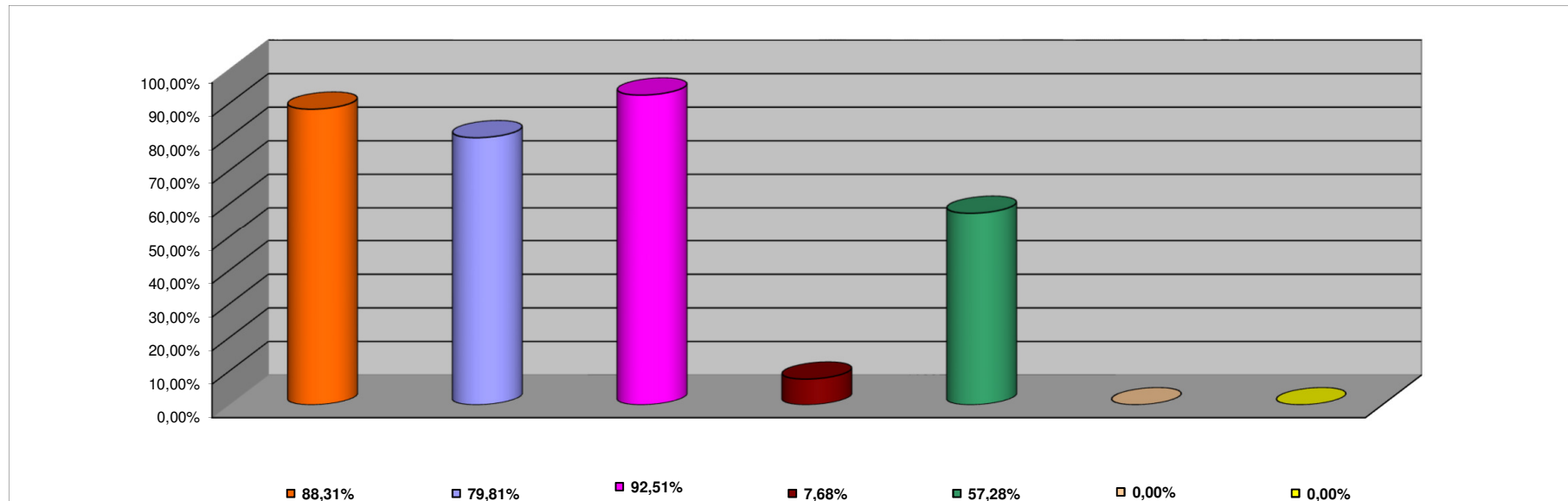

<b>INCISO</b>	<b>PORCENTAJE DE EJECUCION</b>
1 - GASTOS EN PERSONAL	88,31%
2 - BIENES DE CONSUMO	79,81%
3 - SERVICIOS NO PERSONALES	92,51%
4 - BIENES DE USO	7,68%
5 - TRANSFERENCIAS	57,28%
6 - ACTIVOS FINANCIEROS	0,00%
7 - SERV. DE LA DEUDA D.O.P.	0,00%