

**SECTOR PUBLICO PROVINCIAL NO FINANCIERO**  
**ESTADO DE EJECUCION PRESUPUESTARIA DE GASTOS**  
**COMPOSICION DEL GASTO POR JURISDICCION Y POR INCISO**  
**- AL 31/01/2015 -**

Inciso	1	2	3	4	5	6	7	TOTAL	PARTICIPACION PORCENTUAL (%)
Jurisdicción	GASTOS EN PERSONAL	BIENES DE CONSUMO	SERVICIOS NO PERSONALES	BIENES DE USO	TRANSFERENCIAS	ACTIVOS FINANCIEROS	SERV. DE LA D. Y DISM.O.PAS.		
02 - PODER JUDICIAL	36.459.683,51	50.349,85	959.308,90	13.450,00	27.300,00	0,00	0,00	<b>37.510.092,26</b>	<b>4,69%</b>
10 - GOBERNACION	8.215.005,34	60.468,53	420.273,52	0,00	1.657.274,36	0,00	0,00	<b>10.353.021,75</b>	<b>1,29%</b>
15 - SECRETARIA GENERAL DE LA GOBERNACION	3.900.442,23	0,00	0,00	0,00	356.614,10	0,00	0,00	<b>4.257.056,33</b>	<b>0,53%</b>
20 - MINISTERIO DE GOBIERNO Y JUSTICIA	7.471.645,34	0,00	0,00	0,00	0,00	0,00	0,00	<b>7.471.645,34</b>	<b>0,93%</b>
25 - MINISTERIO DE OBRAS Y SERV. PUBLICOS	47.250.058,80	9.400,11	86.148,01	6.544.872,01	2.502.000,00	0,00	0,00	<b>56.392.478,93</b>	<b>7,05%</b>
30 - MINISTERIO DE HACIENDA Y FINANZAS	13.757.962,86	0,00	20.101.099,92	40.095,00	183.392.967,56	2.665.600,00	0,00	<b>219.957.725,34</b>	<b>27,51%</b>
35 - SECRETARIA DE VIVIENDA Y DES. URBANO	3.114.163,97	120.241,65	4.257,67	2.111.674,08	358.511,50	0,00	0,00	<b>5.708.848,87</b>	<b>0,72%</b>
40 - MINISTERIO DE SALUD	90.144.257,02	13.415.587,35	45.341.411,18	35.200,00	0,00	0,00	0,00	<b>148.936.455,55</b>	<b>18,62%</b>
45 - MINISTERIO DE DESARROLLO SOCIAL	10.118.371,10	43.105,60	1.497,66	0,00	16.000,00	0,00	0,00	<b>10.178.974,36</b>	<b>1,27%</b>
50 - MIN. DE EDUCACION, CIENCIA Y TEC.	183.822.475,54	0,00	136.421,19	0,00	26.196.094,38	0,00	0,00	<b>210.154.991,11</b>	<b>26,28%</b>
55 - MIN. DE SERVICIOS PUBLICOS	7.570.758,40	0,00	5.000,00	0,00	9.121.997,16	0,00	0,00	<b>16.697.755,56</b>	<b>2,09%</b>
60 - MINISTERIO DE PROD. Y DESARROLLO	5.686.815,48	0,00	120.452,97	0,00	0,00	0,00	0,00	<b>5.807.268,45</b>	<b>0,73%</b>
65 - SEC.DE ESTADO DEL AMB.Y DES.SUSTENTABLE	1.880.014,95	0,00	0,00	0,00	0,00	0,00	0,00	<b>1.880.014,95</b>	<b>0,24%</b>
80 - TRIBUNAL DE CUENTAS	6.828.622,20	20.410,00	30.000,00	0,00	160.852,79	0,00	0,00	<b>7.039.884,99</b>	<b>0,88%</b>
85 - SECRETARIA DE ESTADO DE MINERIA	1.032.867,57	55.387,60	56.505,00	0,00	0,00	0,00	0,00	<b>1.144.760,17</b>	<b>0,14%</b>
90 - SECRETARIA DE ESTADO DE SEGURIDAD	56.184.166,85	0,00	0,00	0,00	0,00	0,00	0,00	<b>56.184.166,85</b>	<b>7,03%</b>
<b>TOTAL</b>	<b>483.437.311,16</b>	<b>13.774.950,69</b>	<b>67.262.376,02</b>	<b>8.745.291,09</b>	<b>223.789.611,85</b>	<b>2.665.600,00</b>	<b>0,00</b>	<b>799.675.140,81</b>	<b>100%</b>
<b>PARTICIPACION PORCENTUAL (%)</b>	<b>60,45%</b>	<b>1,72%</b>	<b>8,41%</b>	<b>1,10%</b>	<b>27,99%</b>	<b>0,33%</b>	<b>0,00%</b>	<b>100%</b>	

**SECTOR PUBLICO PROVINCIAL NO FINANCIERO  
COMPOSICION DEL GASTO POR JURISDICCION  
- AL 31/01/2015 -**

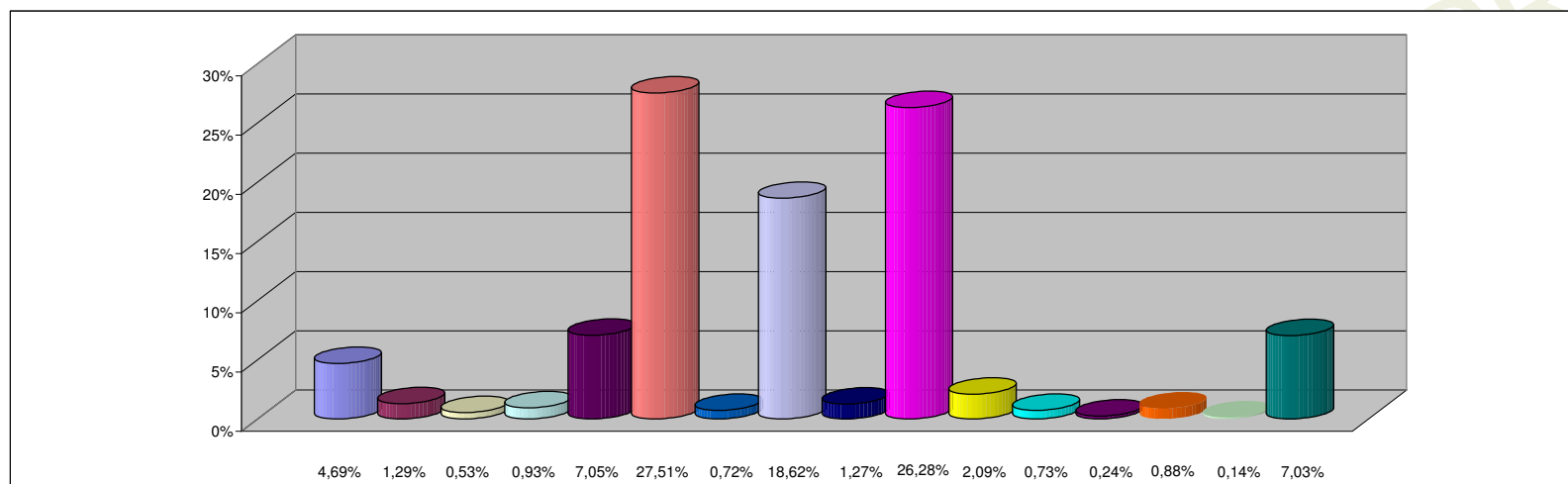

**REFERENCIAS**

JURISDICCION	PARTICIPACION PORCENTUAL %
02 -PODER JUDICIAL	4,69%
10 -GOBERNACION	1,29%
15 -SECRETARIA GENERAL DE LA GOBERNACION	0,53%
20 -MINISTERIO DE GOBIERNO Y JUSTICIA	0,93%
25 -MINISTERIO DE OBRAS Y SERV. PUBLICOS	7,05%
30 -MINISTERIO DE HACIENDA Y FINANZAS	27,51%
35 - SECRETARIA DE VIVIENDA Y DES. URBANO	0,72%
40 -MINISTERIO DE SALUD	18,62%
45 -MINISTERIO DE DESARROLLO SOCIAL	1,27%
50 -MIN. DE EDUCACION, CIENCIA Y TEC.	26,28%
55 -MIN. DE SERVICIOS PUBLICOS	2,09%
60 -MINISTERIO DE PROD. Y DESARROLLO	0,73%
65 -SEC.DE ESTADO DEL AMB.Y DES.SUSTENTABLE	0,24%
80 -TRIBUNAL DE CUENTAS	0,88%
85 -SECRETARIA DE ESTADO DE MINERIA	0,14%
90 -SECRETARIA DE ESTADO DE SEGURIDAD	7,03%
<b>TOTAL</b>	<b>100,00%</b>

**SECTOR PUBLICO PROVINCIAL NO FINANCIERO  
COMPOSICION DEL GASTO POR INCISO  
- AL 31/01/2015 -**

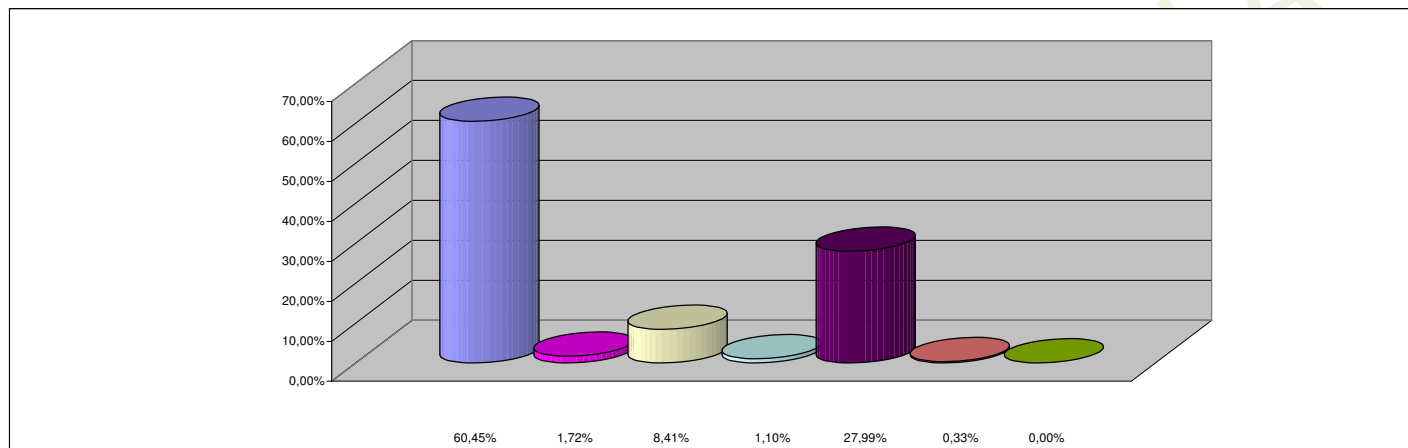

**REFERENCIAS**

<b>INCISO</b>	<b>PARTICIPACION PORCENTUAL %</b>
1 - GASTOS EN PERSONAL	60,45%
2 - BIENES DE CONSUMO	1,72%
3 - SERVICIOS NO PERSONALES	8,41%
4 - BIENES DE USO	1,10%
5 - TRANSFERENCIAS	27,99%
6 - ACTIVOS FINANCIEROS	0,33%
7 - SERV. DE LA DEUDA Y DISM. OTROS PASIVOS	0,00%
<b>TOTAL</b>	<b>100,00%</b>