

SECTOR PUBLICO PROVINCIAL NO FINANCIERO
ESTADO DE EJECUCION PRESUPUESTARIA DE GASTOS
COMPOSICION DEL GASTO POR JURISDICCION Y POR FINALIDAD
- AL 30/06/2014 -

<i>Finalidad</i>	<i>ADMINISTRACION GUBERNAMENTAL</i>	<i>SERVICIOS DE SEGURIDAD</i>	<i>SERVICIOS SOCIALES</i>	<i>SERVICIOS ECONOMICOS</i>	<i>DEUDA PUBLICA</i>	<i>NO CLASIFICADO</i>	<i>TOTAL</i>	<i>PARTICIPACION PORCENTUAL</i>
01 - PODER LEGISLATIVO	0,00	0,00	0,00	0,00	0,00	0,00	0,00	0,00%
02 - PODER JUDICIAL	198.348.194,98	0,00	0,00	0,00	0,00	0,00	198.348.194,98	3,80%
10 - GOBERNACION	45.844.607,28	0,00	41.801.902,08	8.243.360,60	0,00	0,00	95.889.869,96	1,84%
15 - SECRETARIA GENERAL DE LA GOBERNACION	21.455.839,69	0,00	5.765.886,59	0,00	0,00	0,00	27.221.726,28	0,52%
20 - MINISTERIO DE GOBIERNO Y JUSTICIA	36.150.016,82	0,00	27.192.398,11	2.856.974,40	0,00	0,00	66.199.389,33	1,27%
25 - MINISTERIO DE OBRAS Y SERVICIOS PUBLICOS	103.207.597,52	0,00	29.710.149,28	223.572.618,62	0,00	0,00	356.490.365,42	6,83%
30 - MINISTERIO DE HACIENDA Y FINANZAS	1.179.291.515,05	0,00	170.042.719,15	3.505.445,32	0,00	0,00	1.352.839.679,52	25,94%
35 - SECRETARIA DE VIVIENDA Y DES. URBANO	4.383.856,32	0,00	306.246.771,73	0,00	0,00	0,00	310.630.628,05	5,95%
40 - MINISTERIO DE SALUD	23.565.008,46	0,00	882.472.320,46	5.170.992,24	0,00	0,00	911.208.321,16	17,47%
45 - MINISTERIO DE DESARROLLO SOCIAL	54.530.235,81	0,00	69.005.471,78	0,00	0,00	0,00	123.535.707,59	2,37%
50 - MIN.DE EDUCACION, CIENCIA Y TECNOL.	9.109.022,80	0,00	1.114.192.128,74	0,00	0,00	0,00	1.123.301.151,54	21,54%
55 - MIN.DE SERVICIOS PUBLICOS	67.954.064,16	0,00	3.914.759,96	62.880.121,68	0,00	0,00	134.748.945,80	2,58%
60 - MINISTERIO DE PRODUCCION Y DESARROLLO	16.443.729,41	0,00	0,00	53.039.173,18	0,00	0,00	69.482.902,59	1,33%
65 - SEC.DE ESTADO DEL AMB.Y DES.SUSTENTABLE	10.015.145,38	0,00	0,00	5.937.945,60	0,00	0,00	15.953.090,98	0,31%
80 - TRIBUNAL DE CUENTAS	33.977.444,22	0,00	872.662,14	0,00	0,00	0,00	34.850.106,36	0,67%
85 - SECRETARIA DE ESTADO DE MIINERIA	23.465.203,08	0,00	0,00	15.990.296,72	0,00	0,00	39.455.499,80	0,76%
90 - SECRETARIA DE ESTADO DE SEGURIDAD	5.931,97	355.577.738,52	0,00	0,00	0,00	0,00	355.583.670,49	6,82%
TOTAL	1.827.747.412,95	355.577.738,52	2.651.217.170,02	381.196.928,36	0,00	0,00	5.215.739.249,85	100%
	35,04%	6,82%	50,83%	7,31%	0,00%	0,00%	100%	

**SECTOR PUBLICO PROVINCIAL NO FINANCIERO
ESTADO DE EJECUCION PRESUPUESTARIA DE GASTOS
COMPOSICION DEL GASTO POR JURISDICCION Y POR FINALIDAD
- AL 30/06/2014 -**

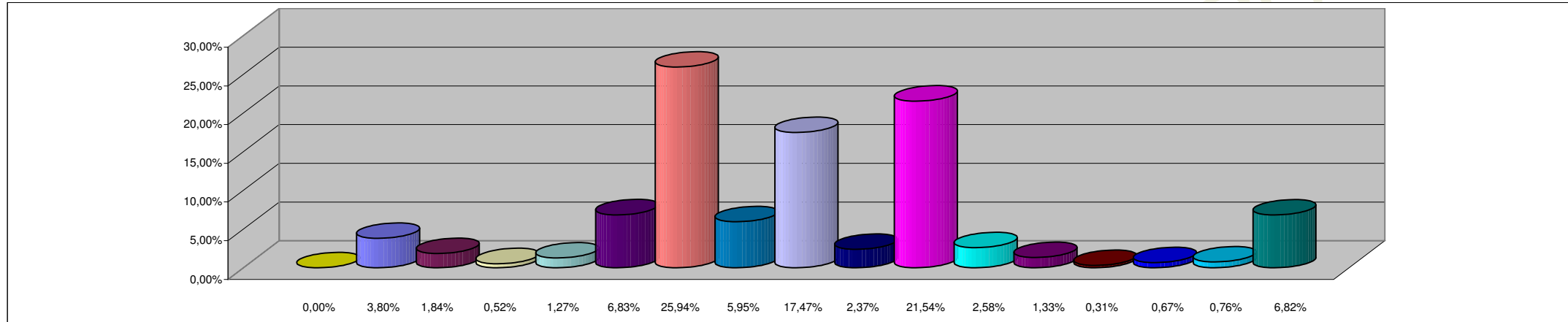

REFERENCIAS

JURISDICCION	PORCENTAJE
01 - PODER LEGISLATIVO	0,00%
02 - PODER JUDICIAL	3,80%
10 - GOBERNACION	1,84%
15- SECRETARIA GENERAL DE LA GOBERNACION	0,52%
20 - MINISTERIO DE GOBIERNO Y JUSTICIA	1,27%
25 - MINISTERIO DE OBRAS Y SERVICIOS PUBLICOS	6,83%
30 - MINISTERIO DE HACIENDA Y FINANZAS	25,94%
35 - SECRETARIA DE VIVIENDA Y DES. URBANO	5,95%
40 - MINISTERIO DE SALUD	17,47%
45 - MINISTERIO DE DESARROLLO SOCIAL	2,37%
50 - MIN.DE EDUCACION, CIENCIA Y TECNOL.	21,54%
55 - MIN.DE SERVICIOS PUBLICOS	2,58%
60 - MINISTERIO DE PRODUCCION Y DESARROLLO	1,33%
65 - SEC.DE ESTADO DEL AMB.Y DES.SUSTENTABLE	0,31%
80 - TRIBUNAL DE CUENTAS	0,67%
85 - SECRETARIA DE ESTADO DE MINERIA	0,76%
90 - SECRETARIA DE ESTADO DE SEGURIDAD	6,82%
TOTAL DEL PORCENTAJE	99,99%

**SECTOR PUBLICO PROVINCIAL NO FINANCIERO
ESTADO DE EJECUCION PRESUPUESTARIA DE GASTOS
COMPOSICION DEL GASTO POR FINALIDAD
- AL 30/06/2014 -**

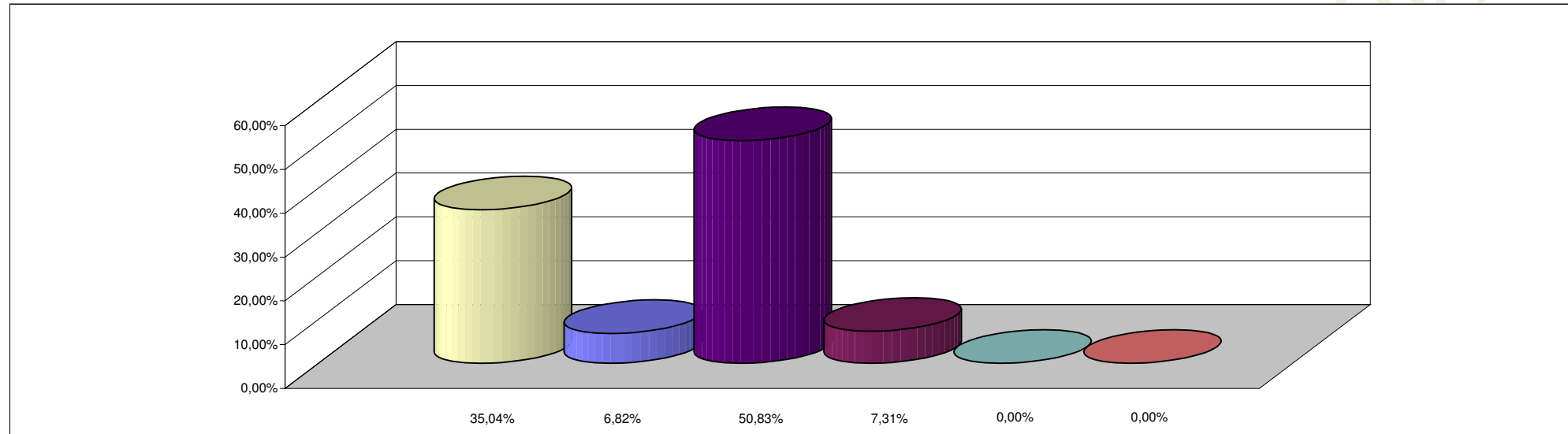

REFERENCIAS

FINALIDAD	PORCENTAJE
ADMINISTRACION GUBERNAMENTAL	35,04%
SERVICIOS DE SEGURIDAD	6,82%
SERVICIOS SOCIALES	50,83%
SERVICIOS ECONOMICOS	7,31%
DEUDA PUBLICA	0,00%
NO CLASIFICADO	0,00%
TOTAL DEL PORCENTAJE	100,00%