

**SECTOR PUBLICO PROVINCIAL NO FINANCIERO
ESTADO DE EJECUCION PRESUPUESTARIA DE GASTOS
COMPOSICION DEL GASTO POR JURISDICCION Y POR FINALIDAD**

- AL 31/07/2019 -

<i>Jurisdicción</i>	<i>Finalidad</i>	<i>ADMINISTRACION GUBERNAMENTAL</i>	<i>SERVICIOS DE SEGURIDAD</i>	<i>SERVICIOS SOCIALES</i>	<i>SERVICIOS ECONOMICOS</i>	<i>DEUDA PUBLICA</i>	<i>NO CLASIFICADO</i>	<i>TOTAL</i>	<i>PARTICIPACION PORCENTUAL</i>
01	PODER LEGISLATIVO	0,00	0,00	0,00	0,00	0,00	0,00	0,00	0,00%
02	PODER JUDICIAL	162.725.717,87	0,00	0,00	0,00	0,00	0,00	162.725.717,87	4,05%
10	GOBERNACION	18.487.189,69	0,00	25.235.266,28	14.920.050,38	0,00	0,00	58.642.506,35	1,37%
15	SECRETARIA GENERAL DE LA GOBERNACION	17.401.219,49	0,00	77.468,76	0,00	0,00	0,00	17.478.688,25	0,59%
20	MINISTERIO DE GOBIERNO Y JUSTICIA	49.402.803,07	0,00	4.433.880,00	1.009.280,92	0,00	0,00	54.845.963,99	0,77%
25	MINISTERIO DE OBRAS Y SERVICIOS PUBLICOS	128.164.576,50	0,00	15.221.540,42	94.810.944,97	0,00	0,00	238.197.061,89	6,77%
30	MINISTERIO DE HACIENDA Y FINANZAS	841.880.194,88	0,00	61.967.650,73	1.842.397,69	0,00	0,00	905.690.243,30	29,59%
35	SECRETARIA DE VIVIENDA Y DES. URBANO	0,00	0,00	30.078.695,94	0,00	0,00	0,00	30.078.695,94	2,63%
40	MINISTERIO DE SALUD	92.800,00	0,00	607.081.526,49	0,00	0,00	0,00	607.174.326,49	16,30%
45	MINISTERIO DE DESARROLLO SOCIAL	39.989.537,23	0,00	34.976.911,72	0,00	0,00	0,00	74.966.448,95	2,10%
50	MIN.DE EDUCACION, CIENCIA Y TECNOL.	99.980,00	0,00	837.642.682,45	0,00	0,00	0,00	837.742.662,45	25,04%
55	MIN.DE SERVICIOS PUBLICOS	4.446.590,53	0,00	29.123.415,90	58.032.211,37	0,00	0,00	91.602.217,80	2,31%
60	MINISTERIO DE PRODUCCION Y DESARROLLO	225.000,00	0,00	0,00	19.372.958,94	0,00	0,00	19.597.958,94	0,88%
65	SEC.DE ESTADO DEL AMB.Y DES.SUSTENTABLE	0,00	0,00	0,00	8.411.865,02	0,00	0,00	8.411.865,02	0,30%
80	TRIBUNAL DE CUENTAS	28.875.882,40	0,00	478.485,83	0,00	0,00	0,00	29.354.368,23	0,75%
85	SECRETARIA DE ESTADO DE MIINERIA	17.372.150,94	0,00	0,00	7.427.191,26	0,00	0,00	24.799.342,20	0,37%
90	SECRETARIA DE ESTADO DE SEGURIDAD	0,00	233.327.864,86	0,00	0,00	0,00	0,00	233.327.864,86	6,18%
TOTAL		1.309.163.642,60	233.327.864,86	1.646.317.524,52	205.826.900,55	0,00	0,00	3.394.635.932,53	100%
		38,05%	6,18%	48,49%	6,47%	0,72%	0,09%	100%	

SECTOR PUBLICO PROVINCIAL NO FINANCIERO
ESTADO DE EJECUCION PRESUPUESTARIA DE GASTOS
COMPOSICION DEL GASTO POR JURISDICCION Y POR FINALIDAD
- AL 31/07/2019 -

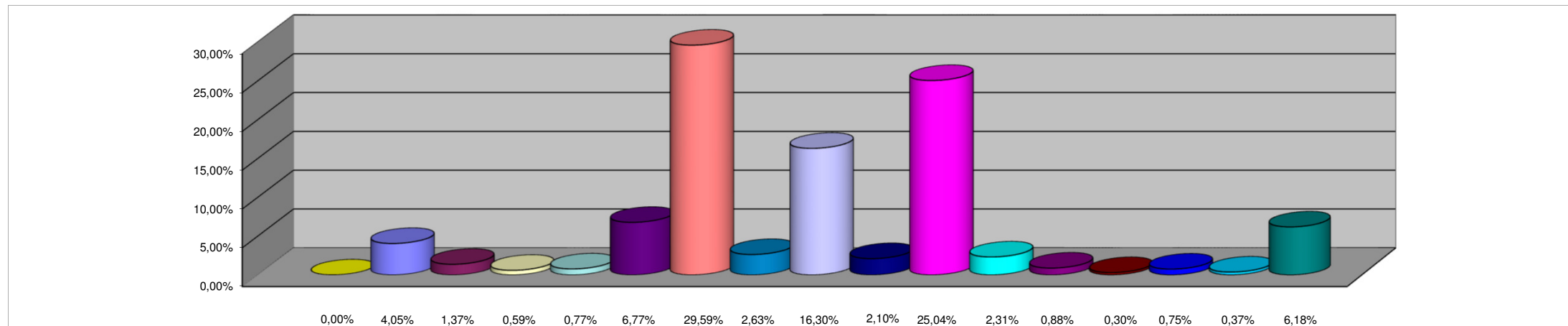

REFERENCIAS

JURISDICCION	PORCENTAJE
01 - PODER LEGISLATIVO	0,00%
02 - PODER JUDICIAL	4,05%
10 - GOBERNACION	1,37%
15- SECRETARIA GENERAL DE LA GOBERNACION	0,59%
20 - MINISTERIO DE GOBIERNO Y JUSTICIA	0,77%
25 - MINISTERIO DE OBRAS Y SERVICIOS PUBLICOS	6,77%
30 - MINISTERIO DE HACIENDA Y FINANZAS	29,59%
35 - SECRETARIA DE VIVIENDA Y DES. URBANO	2,63%
40 - MINISTERIO DE SALUD	16,30%
45 - MINISTERIO DE DESARROLLO SOCIAL	2,10%
50 - MIN.DE EDUCACION, CIENCIA Y TECNOL.	25,04%
55 - MIN.DE SERVICIOS PUBLICOS	2,31%
60 - MINISTERIO DE PRODUCCION Y DESARROLLO	0,88%
65 - SEC.DE ESTADO DEL AMB.Y DES.SUSTENTABLE	0,30%
80 - TRIBUNAL DE CUENTAS	0,75%
85 - SECRETARIA DE ESTADO DE MINERIA	0,37%
90 - SECRETARIA DE ESTADO DE SEGURIDAD	6,18%
TOTAL DEL PORCENTAJE	100,00%

**SECTOR PUBLICO PROVINCIAL NO FINANCIERO
ESTADO DE EJECUCION PRESUPUESTARIA DE GASTOS
COMPOSICION DEL GASTO POR FINALIDAD
- AL 31/07/2019 -**

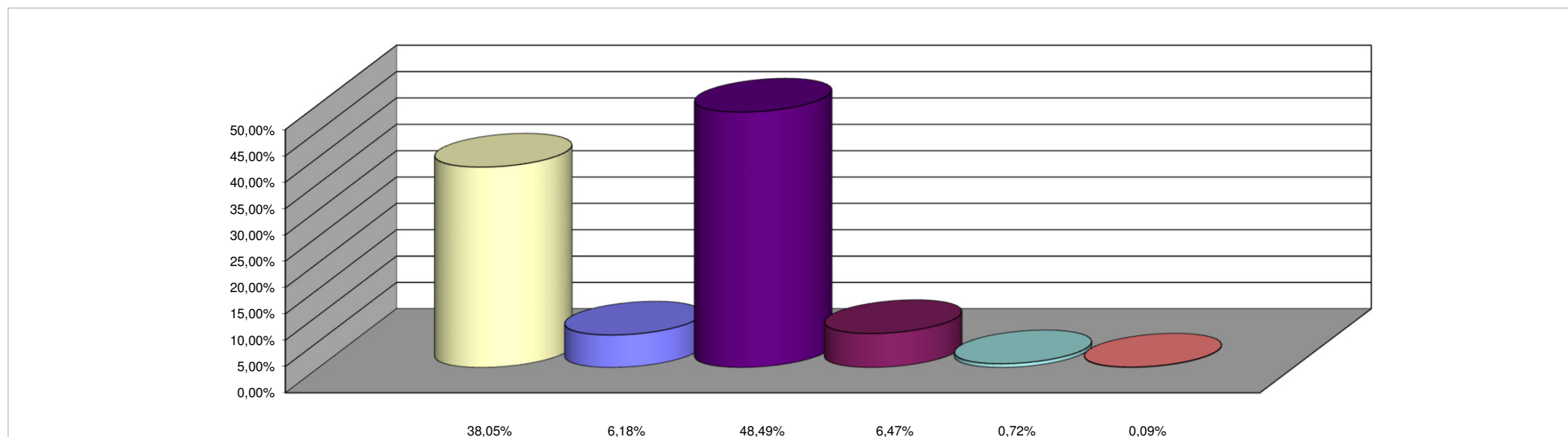

REFERENCIAS

FINALIDAD	PORCENTAJE
ADMINISTRACION GUBERNAMENTAL	38,05%
SERVICIOS DE SEGURIDAD	6,18%
SERVICIOS SOCIALES	48,49%
SERVICIOS ECONOMICOS	6,47%
DEUDA PUBLICA	0,72%
NO CLASIFICADO	0,09%
TOTAL DEL PORCENTAJE	100,00%