

**SECTOR PUBLICO PROVINCIAL NO FINANCIERO
ESTADO DE EJECUCION PRESUPUESTARIA DE GASTOS
COMPOSICION DEL GASTO POR JURISDICCION Y POR INCISO
- AL 31/08/2016 -**

<i>Inciso</i>	1	2	3	4	5	6	7	TOTAL	PARTICIPACION PORCENTUAL (%)
<i>Jurisdicción</i>	GASTOS EN PERSONAL	BIENES DE CONSUMO	SERVICIOS NO PERSONALES	BIENES DE USO	TRANSFERENCIAS	ACTIVOS FINANCIEROS	SERV. DE LA D. Y DISM.O.PAS.		(%)
02 - PODER JUDICIAL	473.702.861,30	6.461.069,24	14.696.847,61	3.196.998,39	180.000,00	0,00	0,00	498.237.776,54	4,06%
10 - GOBERNACION	105.548.417,29	5.411.892,37	48.197.131,40	92.168,06	36.147.402,31	240.000,00	0,00	195.637.011,43	1,60%
15 - SECRETARIA GENERAL DE LA GOBERNACION	47.607.807,87	1.955.818,82	2.591.402,38	0,00	4.482.015,28	0,00	0,00	56.637.044,35	0,46%
20 - MINISTERIO DE GOBIERNO Y JUSTICIA	92.025.663,01	2.793.789,28	6.337.230,00	150.779,00	50.639.472,65	0,00	0,00	151.946.933,94	1,24%
25 - MINISTERIO DE OBRAS Y SERV. PUBLICOS	573.139.584,68	68.004.582,91	56.289.689,17	161.276.113,00	32.340.557,41	0,00	0,00	891.050.527,17	7,27%
30 - MINISTERIO DE HACIENDA Y FINANZAS	170.558.669,85	2.618.099,17	311.943.414,92	564.738,54	2.666.477.671,92	72.633.038,47	0,00	3.224.795.632,87	26,30%
35 - SECRETARIA DE VIVIENDA Y DES. URBANO	62.810.009,42	4.926.779,37	23.674.612,06	386.593.305,10	63.932.804,75	0,00	0,00	541.937.510,70	4,42%
40 - MINISTERIO DE SALUD	1.127.206.305,52	298.173.033,79	642.510.770,65	5.714.508,51	17.574.600,11	0,00	0,00	2.091.179.218,58	17,06%
45 - MINISTERIO DE DESARROLLO SOCIAL	126.996.886,89	5.736.371,16	9.933.552,77	0,00	101.675.638,21	0,00	0,00	244.342.449,03	1,99%
50 - MIN. DE EDUCACION, CIENCIA Y TEC.	2.669.542.225,74	8.227.216,52	38.767.344,52	12.713.710,55	316.906.786,84	0,00	0,00	3.046.157.284,17	24,84%
55 - MIN. DE SERVICIOS PUBLICOS	95.275.114,18	6.371.903,57	8.307.341,38	19.792.523,36	179.907.382,33	0,00	0,00	309.654.264,82	2,53%
60 - MINISTERIO DE PROD. Y DESARROLLO	70.795.947,95	6.531.677,42	5.967.891,70	10.088.363,26	41.281.284,76	490.000,00	0,00	135.155.165,09	1,10%
65 - SEC.DE ESTADO DEL AMB.Y DES.SUSTENTABLE	22.888.861,81	2.698.581,74	10.646.967,76	161.693,44	2.300.000,00	0,00	0,00	38.696.104,75	0,32%
80 - TRIBUNAL DE CUENTAS	88.446.721,43	975.264,29	1.973.677,89	84.970,65	1.876.012,19	0,00	0,00	93.356.646,45	0,76%
85 - SECRETARIA DE ESTADO DE MINERIA	13.381.981,75	3.448.525,08	7.521.077,69	318.048,00	15.332.484,65	0,00	0,00	40.002.117,17	0,33%
90 - SECRETARIA DE ESTADO DE SEGURIDAD	657.252.644,73	35.019.635,28	6.548.008,53	1.459.668,04	1.422.987,20	0,00	0,00	701.702.943,78	5,72%
TOTAL	6.397.179.703,42	459.354.240,01	1.195.906.960,43	602.207.587,90	3.532.477.100,61	73.363.038,47	0,00	12.260.488.630,84	100%
PARTICIPACION PORCENTUAL (%)	52,18%	3,75%	9,75%	4,91%	28,81%	0,60%	0,00%	100%	

**SECTOR PUBLICO PROVINCIAL NO FINANCIERO
COMPOSICION DEL GASTO POR JURISDICCION
- AL 31/08/2016 -**

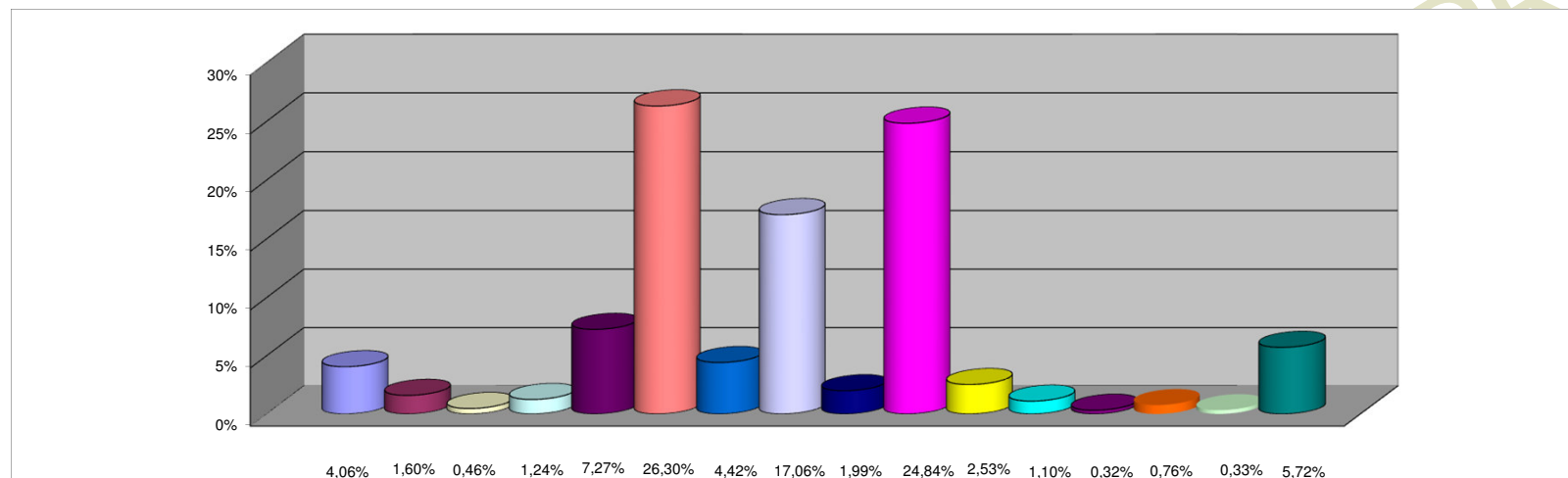

REFERENCIAS

JURISDICCION	PARTICIPACION PORCENTUAL %
02 -PODER JUDICIAL	4,06%
10 -GOBERNACION	1,60%
15 -SECRETARIA GENERAL DE LA GOBERNACION	0,46%
20 -MINISTERIO DE GOBIERNO Y JUSTICIA	1,24%
25 -MINISTERIO DE OBRAS Y SERV. PUBLICOS	7,27%
30 -MINISTERIO DE HACIENDA Y FINANZAS	26,30%
35 - SECRETARIA DE VIVIENDA Y DES. URBANO	4,42%
40 -MINISTERIO DE SALUD	17,06%
45 -MINISTERIO DE DESARROLLO SOCIAL	1,99%
50 -MIN. DE EDUCACION, CIENCIA Y TEC.	24,84%
55 -MIN. DE SERVICIOS PUBLICOS	2,53%
60 -MINISTERIO DE PROD. Y DESARROLLO	1,10%
65 -SEC.DE ESTADO DEL AMB.Y DES.SUSTENTABLE	0,32%
80 -TRIBUNAL DE CUENTAS	0,76%
85 -SECRETARIA DE ESTADO DE MINERIA	0,33%
90 -SECRETARIA DE ESTADO DE SEGURIDAD	5,72%
TOTAL	100,00%

**SECTOR PUBLICO PROVINCIAL NO FINANCIERO
COMPOSICION DEL GASTO POR INCISO
- AL 31/08/2016 -**

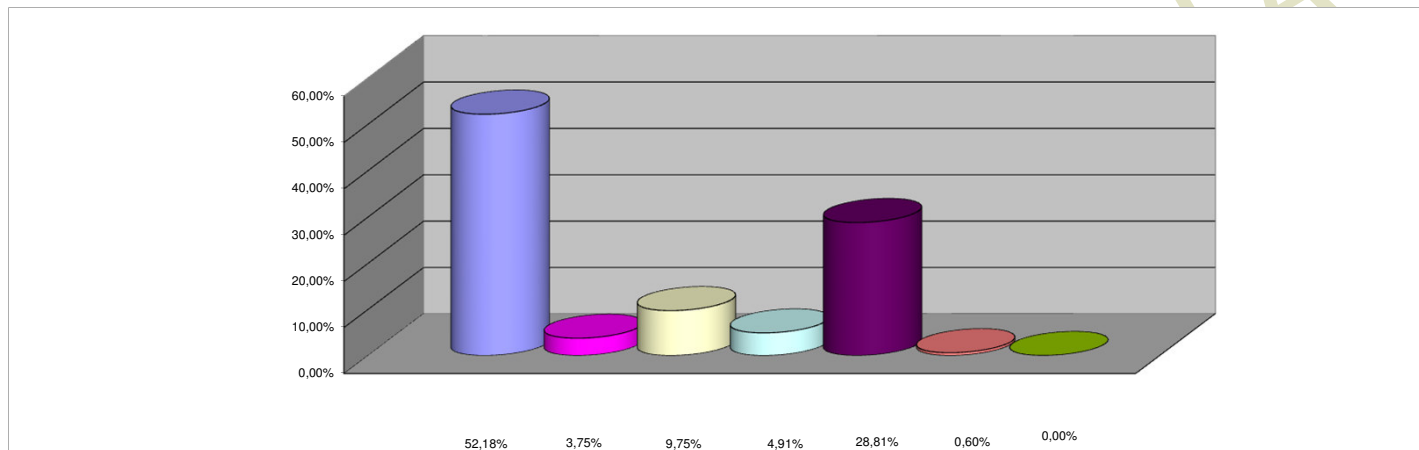

REFERENCIAS

INCISO	PARTICIPACION PORCENTUAL %
1 - GASTOS EN PERSONAL	52,18%
2 - BIENES DE CONSUMO	3,75%
3 - SERVICIOS NO PERSONALES	9,75%
4 - BIENES DE USO	4,91%
5 - TRANSFERENCIAS	28,81%
6 - ACTIVOS FINANCIEROS	0,60%
7 - SERV. DE LA DEUDA Y DISM. OTROS PASIVOS	0,00%
TOTAL	100,00%