

SECTOR PUBLICO PROVINCIAL NO FINANCIERO
ESTADO DE EJECUCION PRESUPUESTARIA DE GASTOS
COMPOSICION DEL GASTO POR JURISDICCION Y POR FINALIDAD
- AL 30/04/2015 -

| Jurisdicción | Finalidad | ADMINISTRACION GUBERNAMENTAL | SERVICIOS DE SEGURIDAD | SERVICIOS SOCIALES | SERVICIOS ECONOMICOS | DEUDA PUBLICA | NO CLASIFICADO | TOTAL | PARTICIPACION PORCENTUAL |
|---------------------|--|---|-----------------------------------|-------------------------------|---------------------------------|--------------------------|---------------------------|-------------------------|-------------------------------------|
| 01 | PODER LEGISLATIVO | 0,00 | 0,00 | 0,00 | 0,00 | 0,00 | 0,00 | 0,00 | 0,00% |
| 02 | PODER JUDICIAL | 156.979.074,65 | 0,00 | 0,00 | 0,00 | 0,00 | 0,00 | 156.979.074,65 | 3,75% |
| 10 | GOBERNACION | 39.863.967,76 | 0,00 | 32.544.183,80 | 5.677.669,01 | 0,00 | 0,00 | 78.085.820,57 | 1,87% |
| 15 | SECRETARIA GENERAL DE LA GOBERNACION | 15.661.040,57 | 0,00 | 3.814.157,85 | 0,00 | 0,00 | 0,00 | 19.475.198,42 | 0,47% |
| 20 | MINISTERIO DE GOBIERNO Y JUSTICIA | 41.401.545,51 | 0,00 | 4.833.749,36 | 1.252.068,41 | 0,00 | 0,00 | 47.487.363,28 | 1,14% |
| 25 | MINISTERIO DE OBRAS Y SERVICIOS PUBLICOS | 94.397.229,45 | 0,00 | 22.117.473,46 | 211.044.889,38 | 0,00 | 0,00 | 327.559.592,29 | 7,83% |
| 30 | MINISTERIO DE HACIENDA Y FINANZAS | 912.826.067,66 | 0,00 | 122.741.438,92 | 2.461.109,18 | 0,00 | 0,00 | 1.038.028.615,76 | 24,81% |
| 35 | SECRETARIA DE VIVIENDA Y DES. URBANO | 3.366.562,32 | 0,00 | 322.398.119,45 | 0,00 | 0,00 | 0,00 | 325.764.681,77 | 7,78% |
| 40 | MINISTERIO DE SALUD | 19.917.857,33 | 0,00 | 659.403.014,73 | 3.457.071,31 | 0,00 | 0,00 | 682.777.943,37 | 16,32% |
| 45 | MINISTERIO DE DESARROLLO SOCIAL | 39.176.930,88 | 0,00 | 52.750.824,33 | 0,00 | 0,00 | 0,00 | 91.927.755,21 | 2,20% |
| 50 | MIN.DE EDUCACION, CIENCIA Y TECNOL. | 7.828.246,88 | 0,00 | 951.160.941,11 | 0,00 | 0,00 | 0,00 | 958.989.187,99 | 22,92% |
| 55 | MIN.DE SERVICIOS PUBLICOS | 46.508.196,03 | 0,00 | 4.926.335,08 | 41.866.997,51 | 0,00 | 0,00 | 93.301.528,62 | 2,23% |
| 60 | MINISTERIO DE PRODUCCION Y DESARROLLO | 10.273.482,93 | 0,00 | 0,00 | 22.360.551,29 | 0,00 | 0,00 | 32.634.034,22 | 0,78% |
| 65 | SEC.DE ESTADO DEL AMB.Y DES.SUSTENTABLE | 10.108.384,72 | 0,00 | 0,00 | 3.432.820,61 | 0,00 | 0,00 | 13.541.205,33 | 0,32% |
| 80 | TRIBUNAL DE CUENTAS | 29.556.322,37 | 0,00 | 662.718,84 | 0,00 | 0,00 | 0,00 | 30.219.041,21 | 0,72% |
| 85 | SECRETARIA DE ESTADO DE MIINERIA | 21.440.522,19 | 0,00 | 0,00 | 8.836.209,79 | 0,00 | 0,00 | 30.276.731,98 | 0,72% |
| 90 | SECRETARIA DE ESTADO DE SEGURIDAD | 40.164,40 | 256.708.515,56 | 0,00 | 0,00 | 0,00 | 0,00 | 256.748.679,96 | 6,14% |
| TOTAL | | 1.449.345.595,65 | 256.708.515,56 | 2.177.352.956,93 | 300.389.386,49 | 0,00 | 0,00 | 4.183.796.454,63 | 100% |
| | | 34,64% | 6,14% | 52,04% | 7,18% | 0,00% | 0,00% | 100% | |

**SECTOR PUBLICO PROVINCIAL NO FINANCIERO
ESTADO DE EJECUCION PRESUPUESTARIA DE GASTOS
COMPOSICION DEL GASTO POR JURISDICCION Y POR FINALIDAD
- AL 30/04/2015 -**

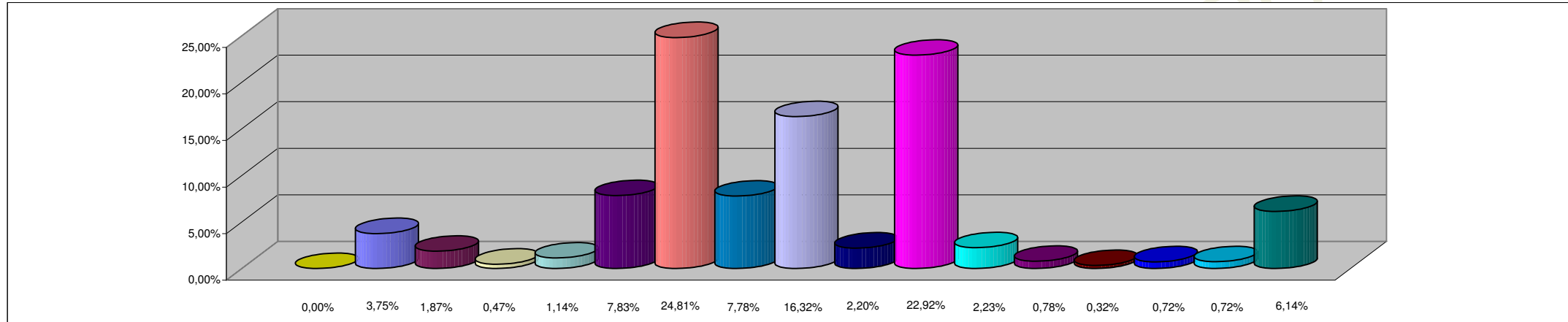

REFERENCIAS

| JURISDICCION | PORCENTAJE |
|---|-------------------|
| 01 - PODER LEGISLATIVO | 0,00% |
| 02 - PODER JUDICIAL | 3,75% |
| 10 - GOBERNACION | 1,87% |
| 15- SECRETARIA GENERAL DE LA GOBERNACION | 0,47% |
| 20 - MINISTERIO DE GOBIERNO Y JUSTICIA | 1,14% |
| 25 - MINISTERIO DE OBRAS Y SERVICIOS PUBLICOS | 7,83% |
| 30 - MINISTERIO DE HACIENDA Y FINANZAS | 24,81% |
| 35 - SECRETARIA DE VIVIENDA Y DES. URBANO | 7,78% |
| 40 - MINISTERIO DE SALUD | 16,32% |
| 45 - MINISTERIO DE DESARROLLO SOCIAL | 2,20% |
| 50 - MIN.DE EDUCACION, CIENCIA Y TECNOL. | 22,92% |
| 55 - MIN.DE SERVICIOS PUBLICOS | 2,23% |
| 60 - MINISTERIO DE PRODUCCION Y DESARROLLO | 0,78% |
| 65 - SEC.DE ESTADO DEL AMB.Y DES.SUSTENTABLE | 0,32% |
| 80 - TRIBUNAL DE CUENTAS | 0,72% |
| 85 - SECRETARIA DE ESTADO DE MINERIA | 0,72% |
| 90 - SECRETARIA DE ESTADO DE SEGURIDAD | 6,14% |
| TOTAL DEL PORCENTAJE | 99,99% |

**SECTOR PUBLICO PROVINCIAL NO FINANCIERO
ESTADO DE EJECUCION PRESUPUESTARIA DE GASTOS
COMPOSICION DEL GASTO POR FINALIDAD
- AL 30/04/2015 -**

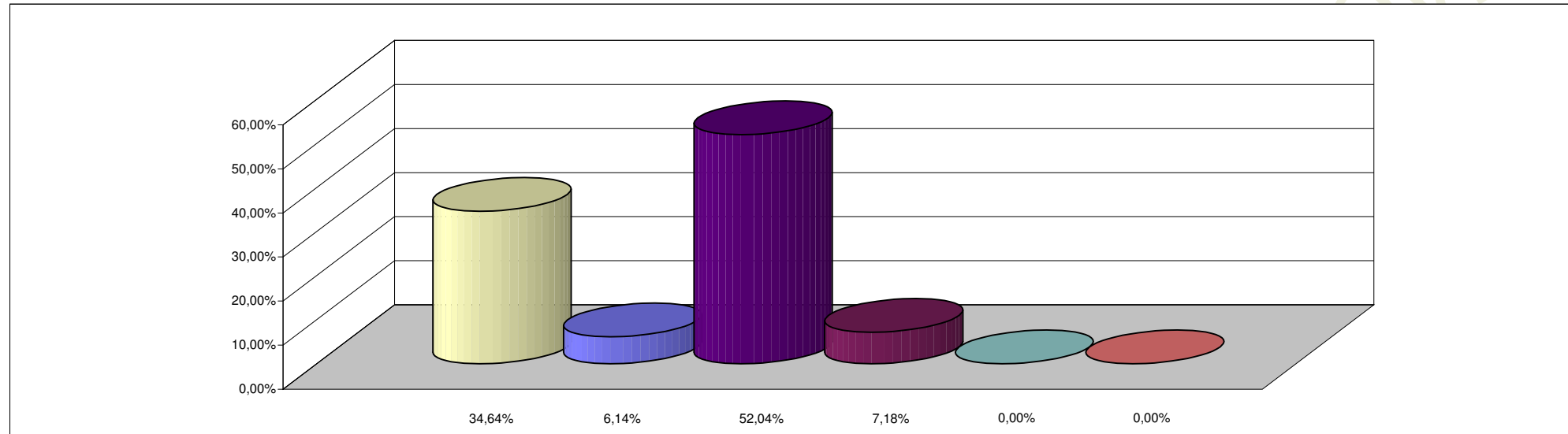

REFERENCIAS

| FINALIDAD | PORCENTAJE |
|------------------------------|-------------------|
| ADMINISTRACION GUBERNAMENTAL | 34,64% |
| SERVICIOS DE SEGURIDAD | 6,14% |
| SERVICIOS SOCIALES | 52,04% |
| SERVICIOS ECONOMICOS | 7,18% |
| DEUDA PUBLICA | 0,00% |
| NO CLASIFICADO | 0,00% |
| TOTAL DEL PORCENTAJE | 100,00% |