

SECTOR PUBLICO PROVINCIAL NO FINANCIERO
ESTADO DE EJECUCION PRESUPUESTARIA DE GASTOS
COMPOSICION DEL GASTO POR JURISDICCION Y POR INCISO
- AL 31/10/2015 -

Inciso	1	2	3	4	5	6	7	TOTAL	PARTICIPACION PORCENTUAL (%)
Jurisdicción	GASTOS EN PERSONAL	BIENES DE CONSUMO	SERVICIOS NO PERSONALES	BIENES DE USO	TRANSFERENCIAS	ACTIVOS FINANCIEROS	SERV. DE LA D. Y DISM.O.PAS.		
02 - PODER JUDICIAL	439.173.429,84	6.389.638,42	15.514.226,36	3.349.132,83	414.970,00	0,00	0,00	464.841.397,45	3,59%
10 - GOBERNACION	106.673.201,54	8.712.527,53	72.717.625,78	2.322.934,26	40.853.891,00	360.000,00	0,00	231.640.180,11	1,79%
15 - SECRETARIA GENERAL DE LA GOBERNACION	49.943.115,22	2.119.783,59	3.161.418,07	74.422,78	4.976.647,62	0,00	0,00	60.275.387,28	0,46%
20 - MINISTERIO DE GOBIERNO Y JUSTICIA	95.022.113,91	4.664.461,21	7.245.213,85	723.320,87	33.791.114,33	0,00	0,00	141.446.224,17	1,09%
25 - MINISTERIO DE OBRAS Y SERV. PUBLICOS	602.848.329,42	151.151.708,76	73.829.138,49	260.390.348,51	42.772.015,72	0,00	0,00	1.130.991.540,90	8,72%
30 - MINISTERIO DE HACIENDA Y FINANZAS	175.707.951,90	3.038.221,94	293.779.740,79	1.263.545,68	2.574.513.165,37	85.657.158,40	19.004.540,10	3.152.964.324,18	24,32%
35 - SECRETARIA DE VIVIENDA Y DES. URBANO	62.033.928,45	11.336.019,68	34.096.892,41	619.720.141,65	286.173.840,15	5.000,00	0,00	1.013.365.822,34	7,82%
40 - MINISTERIO DE SALUD	1.156.850.550,40	328.289.701,86	616.154.697,70	23.123.454,36	26.796.674,00	0,00	0,00	2.151.215.078,32	16,59%
45 - MINISTERIO DE DESARROLLO SOCIAL	128.299.157,44	7.552.082,07	9.630.189,47	280.285,00	129.238.418,13	0,00	0,00	275.000.132,11	2,12%
50 - MIN. DE EDUCACION, CIENCIA Y TEC.	2.465.132.364,32	8.922.251,86	56.560.375,32	10.582.409,73	319.798.127,00	0,00	0,00	2.860.995.528,23	22,06%
55 - MIN. DE SERVICIOS PUBLICOS	99.742.091,27	27.930.323,14	12.434.923,18	48.541.499,61	172.721.605,62	0,00	0,00	361.370.442,82	2,79%
60 - MINISTERIO DE PROD. Y DESARROLLO	73.374.191,18	5.581.378,67	6.794.589,84	22.935.776,75	56.133.241,22	3.592.288,60	0,00	168.411.466,26	1,30%
65 - SEC.DE ESTADO DEL AMB.Y DES.SUSTENTABLE	24.199.889,78	4.296.662,58	11.104.039,10	763.872,00	4.211.096,00	0,00	0,00	44.575.559,46	0,34%
80 - TRIBUNAL DE CUENTAS	82.880.801,54	850.338,46	2.405.312,27	459.158,59	1.879.688,70	0,00	0,00	88.475.299,56	0,68%
85 - SECRETARIA DE ESTADO DE MINERIA	13.099.591,48	5.538.172,88	11.914.079,40	365.982,30	33.414.207,13	0,00	0,00	64.332.033,19	0,50%
90 - SECRETARIA DE ESTADO DE SEGURIDAD	697.885.844,28	35.133.767,28	6.566.890,49	12.039.438,00	4.716.221,76	0,00	0,00	756.342.161,81	5,83%
TOTAL	6.272.866.551,97	611.507.039,93	1.233.909.352,52	1.006.935.722,92	3.732.404.923,75	89.614.447,00	19.004.540,10	12.966.242.578,19	100%
PARTICIPACION PORCENTUAL (%)	48,38%	4,71%	9,52%	7,76%	28,79%	0,69%	0,15%	100%	

**SECTOR PUBLICO PROVINCIAL NO FINANCIERO
COMPOSICION DEL GASTO POR JURISDICCION
- AL 31/10/2015 -**

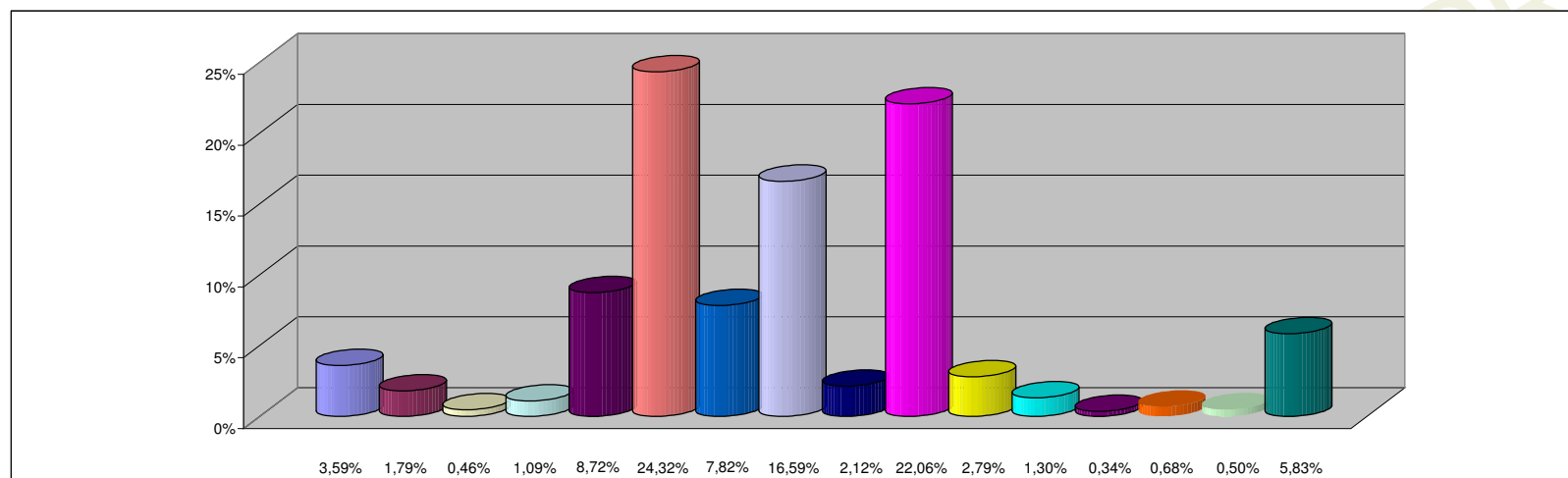

REFERENCIAS

JURISDICCION	PARTICIPACION PORCENTUAL %
02 -PODER JUDICIAL	3,59%
10 -GOBERNACION	1,79%
15 -SECRETARIA GENERAL DE LA GOBERNACION	0,46%
20 -MINISTERIO DE GOBIERNO Y JUSTICIA	1,09%
25 -MINISTERIO DE OBRAS Y SERV. PUBLICOS	8,72%
30 -MINISTERIO DE HACIENDA Y FINANZAS	24,32%
35 - SECRETARIA DE VIVIENDA Y DES. URBANO	7,82%
40 -MINISTERIO DE SALUD	16,59%
45 -MINISTERIO DE DESARROLLO SOCIAL	2,12%
50 -MIN. DE EDUCACION, CIENCIA Y TEC.	22,06%
55 -MIN. DE SERVICIOS PUBLICOS	2,79%
60 -MINISTERIO DE PROD. Y DESARROLLO	1,30%
65 -SEC.DE ESTADO DEL AMB.Y DES.SUSTENTABLE	0,34%
80 -TRIBUNAL DE CUENTAS	0,68%
85 -SECRETARIA DE ESTADO DE MINERIA	0,50%
90 -SECRETARIA DE ESTADO DE SEGURIDAD	5,83%
TOTAL	100,00%

**SECTOR PUBLICO PROVINCIAL NO FINANCIERO
COMPOSICION DEL GASTO POR INCISO
- AL 31/10/2015 -**

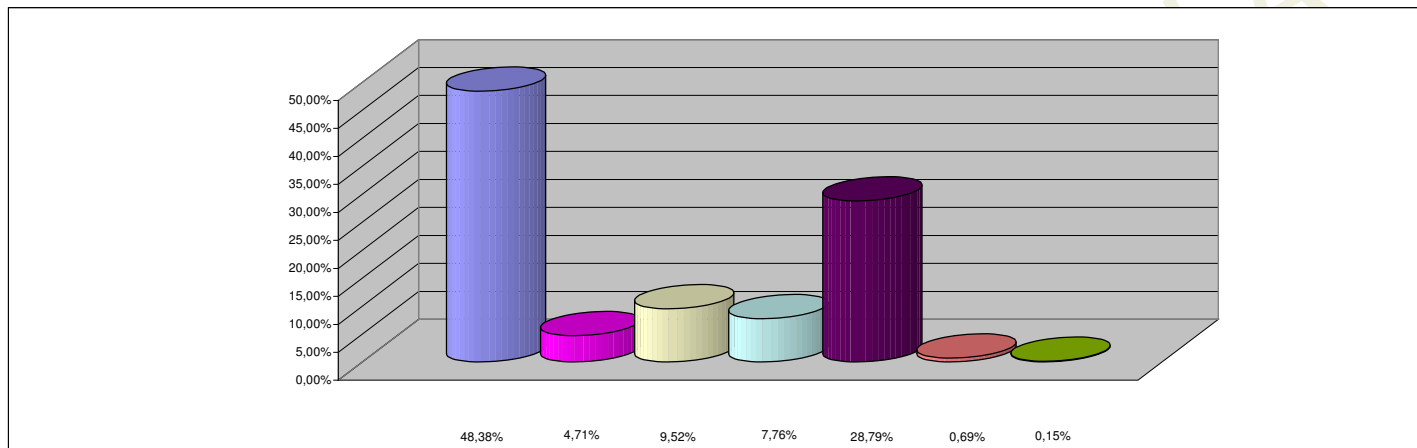

REFERENCIAS

INCISO	PARTICIPACION PORCENTUAL %
1 - GASTOS EN PERSONAL	48,38%
2 - BIENES DE CONSUMO	4,71%
3 - SERVICIOS NO PERSONALES	9,52%
4 - BIENES DE USO	7,76%
5 - TRANSFERENCIAS	28,79%
6 - ACTIVOS FINANCIEROS	0,69%
7 - SERV. DE LA DEUDA Y DISM. OTROS PASIVOS	0,15%
TOTAL	100,00%