

INFORMACION SOBRE EL ESTADO DE EJECUCION PRESUPUESTARIA DE GASTOS
- AL 31/05/2016 -

SECTOR PUBLICO PROVINCIAL NO FINANCIERO

OBJETO DE GASTO	CREDITO VIGENTE EJERCICIO 2016 (1)	COMPROMETIDO ACTUAL (2)	DEVENGADO ACTUAL (3)	DIFERENCIA CREDITO - DEVENGADO (4=1-3)	PORCENTAJE EN EJECUCION (5=3/1)
1 - GASTOS EN PERSONAL	9.018.292.549,68	3.582.015.179,50	3.582.014.029,52	5.436.278.520,16	39,72%
2 - BIENES DE CONSUMO	1.203.760.310,52	257.009.537,62	228.977.551,01	974.782.759,51	19,02%
3 - SERVICIOS NO PERSONALES	2.412.624.288,58	686.506.470,16	674.410.676,41	1.738.213.612,17	27,95%
4 - BIENES DE USO	2.602.633.778,70	352.820.030,96	343.244.195,08	2.259.389.583,62	13,19%
5 - TRANSFERENCIAS	6.224.193.889,70	2.035.165.359,39	1.992.220.322,34	4.231.973.567,36	32,01%
6 - ACTIVOS FINANCIEROS	255.556.594,51	45.669.031,48	45.669.031,48	209.887.563,03	17,87%
7 - SERVICIOS DE LA DEUDA Y D.O.P.	116.250.672,57	0,00	0,00	116.250.672,57	0,00%
TOTAL	21.833.312.084,26	6.959.185.609,11	6.866.535.805,84	14.966.776.278,42	31,45%

**SECTOR PUBLICO PROVINCIAL NO FINANCIERO
ESTADO DE EJECUCION PRESUPUESTARIA DE GASTOS
PORCENTAJE DE EJECUCION DEL GASTO POR INCISO
- AL 31/05/2016 -**

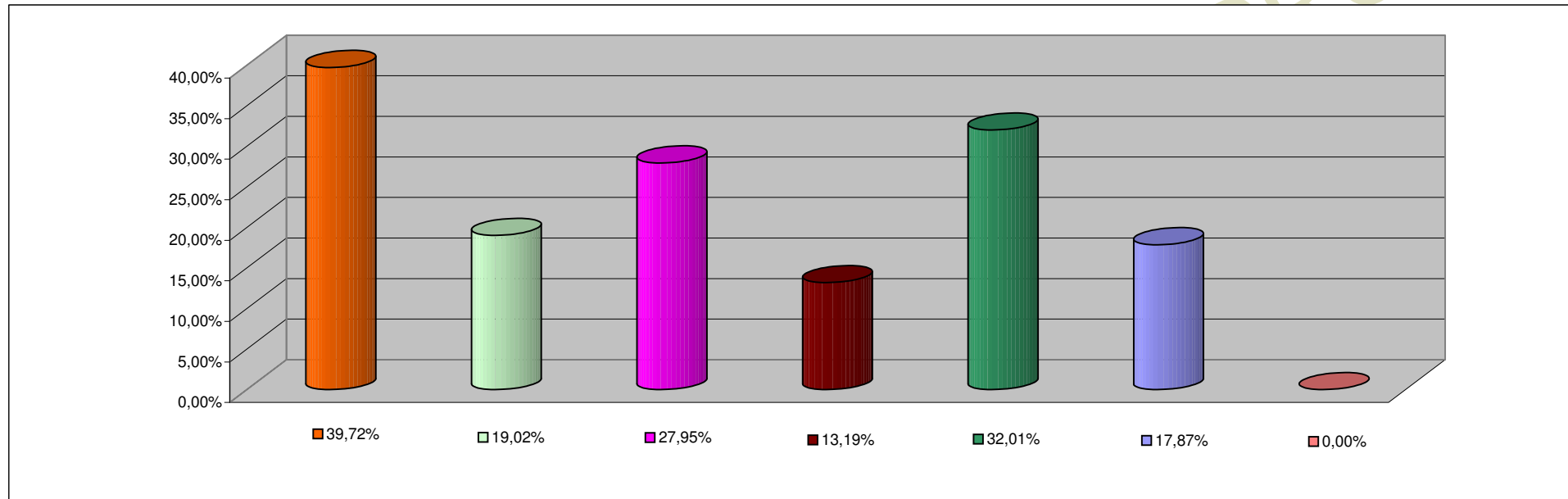

INCISO	PORCENTAJE DE EJECUCION
1 - GASTOS EN PERSONAL	39,72%
2 - BIENES DE CONSUMO	19,02%
3 - SERVICIOS NO PERSONALES	27,95%
4 - BIENES DE USO	13,19%
5 - TRANSFERENCIAS	32,01%
6 - ACTIVOS FINANCIEROS	17,87%
7 - SERV. DE LA DEUDA D.O.P.	0,00%

**INFORMACION SOBRE EL ESTADO DE EJECUCION PRESUPUESTARIA DE GASTOS
- AL 31/05/2016 -**

ADMINISTRACION CENTRAL

OBJETO DE GASTO	CREDITO VIGENTE EJERCICIO 2016 (1)	COMPROMETIDO ACTUAL (2)	DEVENGADO ACTUAL (3)	DIFERENCIA CREDITO - DEVENGADO (4=1-3)	PORCENTAJE EN EJECUCION (5=3/1)
1 - GASTOS EN PERSONAL	8.374.666.092,45	3.331.430.557,53	3.331.429.407,55	5.043.236.684,90	39,78%
2 - BIENES DE CONSUMO	592.507.565,40	117.972.256,60	92.740.587,71	499.766.977,69	15,65%
3 - SERVICIOS NO PERSONALES	684.357.587,50	144.556.870,97	136.285.528,38	548.072.059,12	19,91%
4 - BIENES DE USO	1.641.582.542,65	143.742.137,07	139.663.491,32	1.501.919.051,33	8,51%
5 - TRANSFERENCIAS	5.525.796.681,46	1.893.378.485,56	1.850.433.448,51	3.675.363.232,95	33,49%
6 - ACTIVOS FINANCIEROS	30.789.689,51	80.000,00	80.000,00	30.709.689,51	0,26%
7 - SERVICIOS DE LA DEUDA Y D.O.P	116.250.672,57	0,00	0,00	116.250.672,57	0,00%
TOTAL	16.965.950.831,54	5.631.160.307,73	5.550.632.463,47	11.415.318.368,07	32,72%

ADMINISTRACION CENTRAL
ESTADO DE EJECUCION PRESUPUESTARIA DE GASTOS
PORCENTAJE DE EJECUCION DEL GASTO POR INCISO
- AL 31/05/2016 -

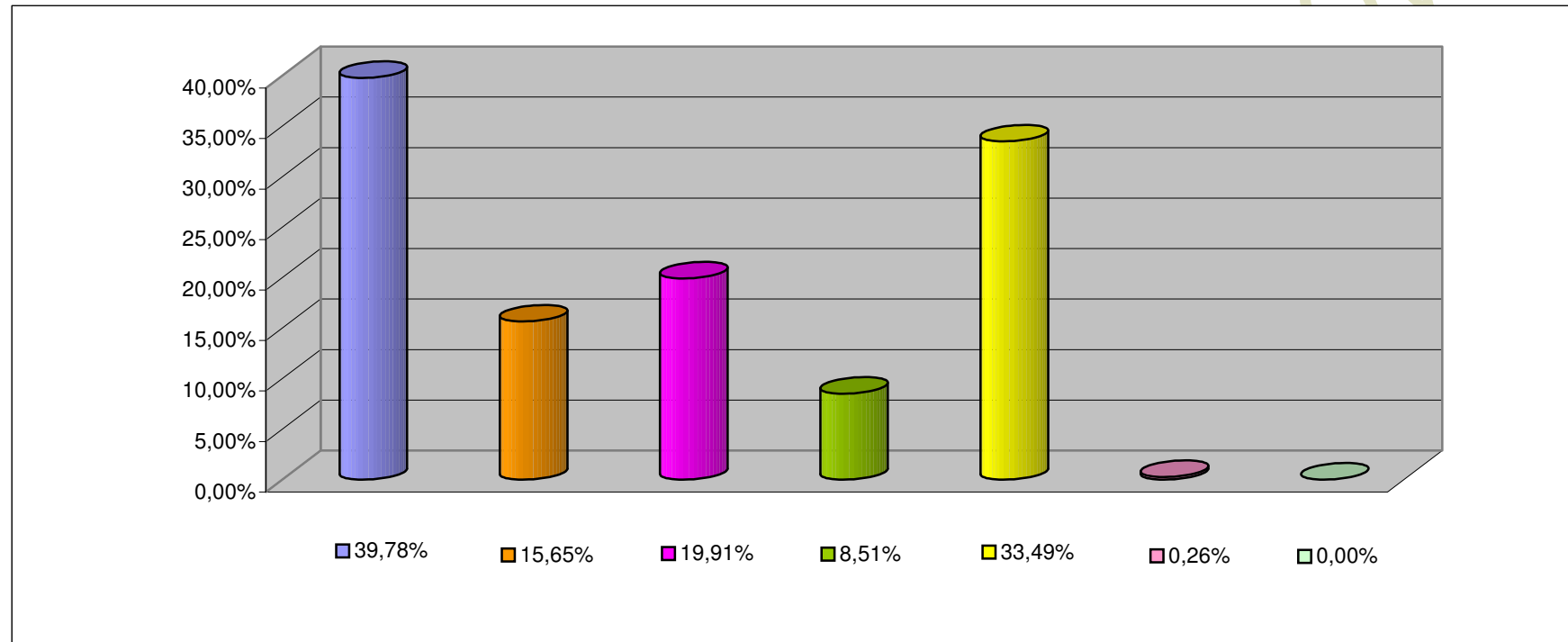

INCISO	PORCENTAJE DE EJECUCION (%)
1 - GASTOS EN PERSONAL	39,78%
2 - BIENES DE CONSUMO	15,65%
3 - SERVICIOS NO PERSONALES	19,91%
4 - BIENES DE USO	8,51%
5 - TRANSFERENCIAS	33,49%
6 - ACTIVOS FINANCIEROS	0,26%
7 - SERV. DE LA DEUDA D.O.P.	0,00%

INFORMACION SOBRE EL ESTADO DE EJECUCION PRESUPUESTARIA DE GASTOS
- AL 31/05/2016 -

ORGANISMOS DESCENTRALIZADOS

OBJETO DE GASTO	CREDITO VIGENTE EJERCICIO 2016 (1)	COMPROMETIDO ACTUAL (2)	DEVENGADO ACTUAL (3)	DIFERENCIA CREDITO - DEVENGADO (4=1-3)	PORCENTAJE EN EJECUCION (5=3/1)
1 - GASTOS EN PERSONAL	556.051.922,23	217.199.651,61	217.199.651,61	338.852.270,62	39,06%
2 - BIENES DE CONSUMO	158.115.803,13	11.216.167,65	8.887.068,16	149.228.734,97	5,62%
3 - SERVICIOS NO PERSONALES	610.460.412,96	188.735.608,16	185.604.545,88	424.855.867,08	30,40%
4 - BIENES DE USO	952.117.246,05	208.681.223,88	203.184.033,75	748.933.212,30	21,34%
5 - TRANSFERENCIAS	697.964.408,24	141.723.873,83	141.723.873,83	556.240.534,41	20,31%
6 - ACTIVOS FINANCIEROS	224.766.905,00	45.589.031,48	45.589.031,48	179.177.873,52	20,28%
TOTAL	3.199.476.697,61	813.145.556,61	802.188.204,71	2.397.288.492,90	25,07%

**ORGANISMOS DESCENTRALIZADOS
ESTADO DE EJECUCION PRESUPUESTARIA DE GASTOS
PORCENTAJE DE EJECUCION DEL GASTO POR INCISO
- AL 31/05/2016 -**

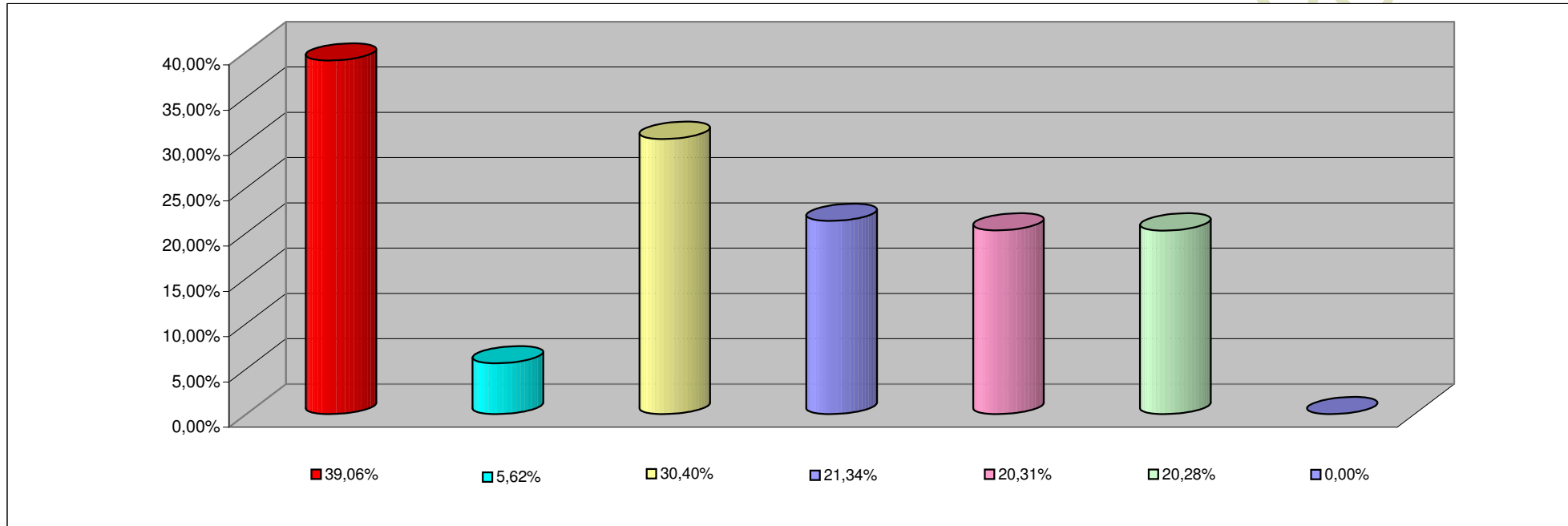

INCISO	PORCENTAJE DE EJECUCION
1 - GASTOS EN PERSONAL	39,06%
2 - BIENES DE CONSUMO	5,62%
3 - SERVICIOS NO PERSONALES	30,40%
4 - BIENES DE USO	21,34%
5 - TRANSFERENCIAS	20,31%
6 - ACTIVOS FINANCIEROS	20,28%
7 - SERV. DE LA DEUDA D. O. P.	0,00%

**INFORMACION SOBRE EL ESTADO DE EJECUCION PRESUPUESTARIA DE GASTOS
- AL 31/05/2016 -**

INSTITUCIONES DE LA SEGURIDAD SOCIAL

OBJETO DE GASTO	CREDITO VIGENTE EJERCICIO 2016 (1)	COMPROMETIDO ACTUAL (2)	DEVENGADO ACTUAL (3)	DIFERENCIA CREDITO - DEVENGADO (4=1-3)	PORCENTAJE EN EJECUCION (5=3/1)
1 - GASTOS EN PERSONAL	87.574.535,00	33.384.970,36	33.384.970,36	54.189.564,64	38,12%
2 - BIENES DE CONSUMO	453.136.941,99	127.821.113,37	127.349.895,14	325.787.046,85	28,10%
3 - SERVICIOS NO PERSONALES	1.117.806.288,12	353.213.991,03	352.520.602,15	765.285.685,97	31,54%
4 - BIENES DE USO	8.933.990,00	396.670,01	396.670,01	8.537.319,99	4,44%
5 - TRANSFERENCIAS	432.800,00	63.000,00	63.000,00	369.800,00	14,56%
TOTAL	1.667.884.555,11	514.879.744,77	513.715.137,66	1.154.169.417,45	30,80%