

SECTOR PUBLICO PROVINCIAL NO FINANCIERO
ESTADO DE EJECUCION PRESUPUESTARIA DE GASTOS
COMPOSICION DEL GASTO POR JURISDICCION Y POR INCISO
- AL 31/03/2014 -

<i>Inciso</i>	1	2	3	4	5	6	7	TOTAL	PARTICIPACION PORCENTUAL (%)
<i>Jurisdicción</i>	GASTOS EN PERSONAL	BIENES DE CONSUMO	SERVICIOS NO PERSONALES	BIENES DE USO	TRANSFERENCIAS	ACTIVOS FINANCIEROS	SERV. DE LA D. Y DISM.O.PAS.		
02 - PODER JUDICIAL	81.326.568,12	1.129.343,54	2.996.641,80	550.142,86	117.300,00	0,00	0,00	86.119.996,32	3,88%
10 - GOBERNACION	21.633.649,73	822.450,08	13.881.691,50	11.863,74	6.467.014,30	0,00	0,00	42.816.669,35	1,93%
15 - SECRETARIA GENERAL DE LA GOBERNACION	9.968.374,91	137.427,92	274.417,29	0,00	1.414.589,46	0,00	0,00	11.794.809,58	0,53%
20 - MINISTERIO DE GOBIERNO Y JUSTICIA	17.899.370,61	172.473,86	388.392,72	0,00	10.763.671,06	0,00	0,00	29.223.908,25	1,32%
25 - MINISTERIO DE OBRAS Y SERV. PUBLICOS	114.613.627,07	5.008.273,24	7.518.968,86	13.718.850,10	3.179.338,56	1.250.000,00	0,00	145.289.057,83	6,55%
30 - MINISTERIO DE HACIENDA Y FINANZAS	34.916.689,82	509.102,51	59.207.711,37	20.064,00	484.882.513,01	5.591.537,10	0,00	585.127.617,81	26,39%
35 - SECRETARIA DE VIVIENDA Y DES. URBANO	9.987.189,79	1.057.519,22	3.696.001,09	69.017.024,93	44.382.212,17	11.124,97	0,00	128.151.072,17	5,78%
40 - MINISTERIO DE SALUD	222.265.614,79	46.215.885,72	135.245.425,67	1.041.912,05	4.855.055,61	0,00	0,00	409.623.893,84	18,48%
45 - MINISTERIO DE DESARROLLO SOCIAL	24.957.913,62	421.931,32	486.149,52	21.992,00	32.988.882,43	0,00	0,00	58.876.868,89	2,66%
50 - MIN. DE EDUCACION, CIENCIA Y TEC.	409.477.970,93	288.890,89	5.375.334,16	2.150.621,25	30.712.839,35	0,00	0,00	448.005.656,58	20,21%
55 - MIN. DE SERVICIOS PUBLICOS	18.991.262,23	808.153,87	568.981,25	72.692,74	37.106.501,96	0,00	0,00	57.547.592,05	2,60%
60 - MINISTERIO DE PROD. Y DESARROLLO	14.800.640,62	150.818,13	358.573,49	0,00	5.720.924,04	503.989,70	0,00	21.534.945,98	0,97%
65 - SEC.DE ESTADO DEL AMB.Y DES.SUSTENTABLE	4.477.444,98	281.387,36	1.050.752,01	0,00	0,00	0,00	0,00	5.809.584,35	0,26%
80 - TRIBUNAL DE CUENTAS	13.848.379,31	94.481,02	350.662,31	22.007,88	415.599,30	0,00	0,00	14.731.129,82	0,66%
85 - SECRETARIA DE ESTADO DE MINERIA	2.723.320,17	1.062.771,59	2.096.480,09	64.676,88	7.949.671,35	0,00	0,00	13.896.920,08	0,63%
90 - SECRETARIA DE ESTADO DE SEGURIDAD	151.629.170,46	4.464.415,36	1.588.862,43	600.000,00	198.291,63	0,00	0,00	158.480.739,88	7,15%
TOTAL	1.153.517.187,16	62.625.325,63	235.085.045,56	87.291.848,43	671.154.404,23	7.356.651,77	0,00	2.217.030.462,78	100%
PARTICIPACION PORCENTUAL (%)	52,03%	2,83%	10,60%	3,94%	30,27%	0,33%	0,00%	100%	

**SECTOR PUBLICO PROVINCIAL NO FINANCIERO
COMPOSICION DEL GASTO POR JURISDICCION
- AL 31/03/2014 -**

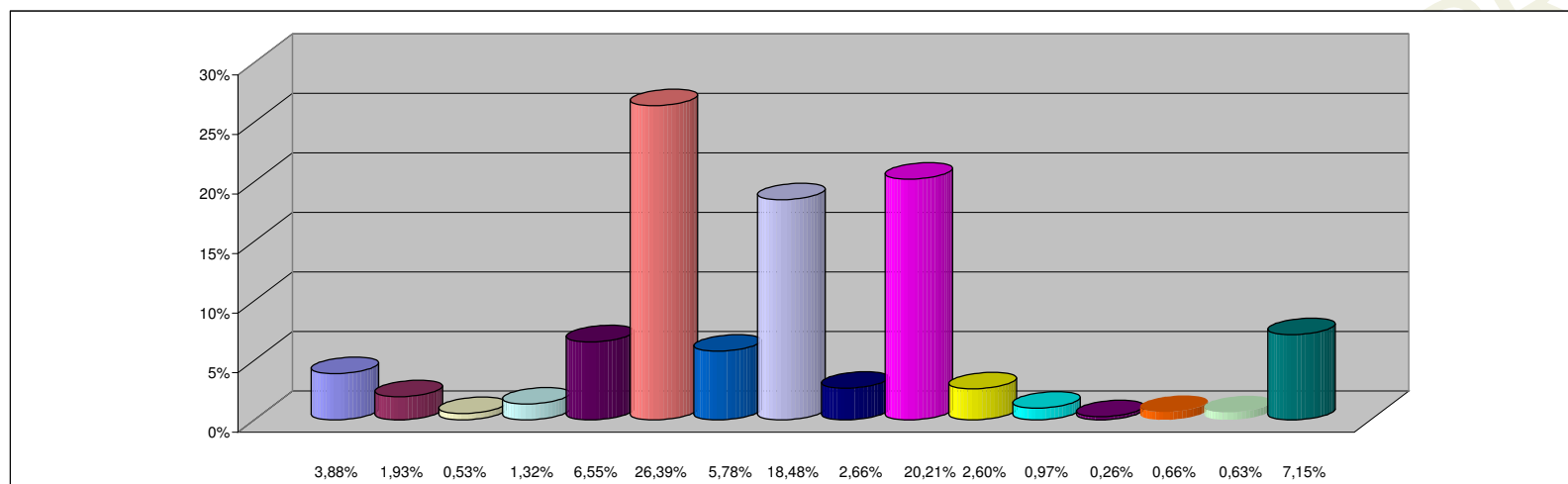

REFERENCIAS

JURISDICCION	PARTICIPACION PORCENTUAL %
02 -PODER JUDICIAL	3,88%
10 -GOBERNACION	1,93%
15 -SECRETARIA GENERAL DE LA GOBERNACION	0,53%
20 -MINISTERIO DE GOBIERNO Y JUSTICIA	1,32%
25 -MINISTERIO DE OBRAS Y SERV. PUBLICOS	6,55%
30 -MINISTERIO DE HACIENDA Y FINANZAS	26,39%
35 - SECRETARIA DE VIVIENDA Y DES. URBANO	5,78%
40 -MINISTERIO DE SALUD	18,48%
45 -MINISTERIO DE DESARROLLO SOCIAL	2,66%
50 -MIN. DE EDUCACION, CIENCIA Y TEC.	20,21%
55 -MIN. DE SERVICIOS PUBLICOS	2,60%
60 -MINISTERIO DE PROD. Y DESARROLLO	0,97%
65 -SEC.DE ESTADO DEL AMB.Y DES.SUSTENTABLE	0,26%
80 -TRIBUNAL DE CUENTAS	0,66%
85 -SECRETARIA DE ESTADO DE MINERIA	0,63%
90 -SECRETARIA DE ESTADO DE SEGURIDAD	7,15%
TOTAL	100,00%

**SECTOR PUBLICO PROVINCIAL NO FINANCIERO
COMPOSICION DEL GASTO POR INCISO
- AL 31/03/2014 -**

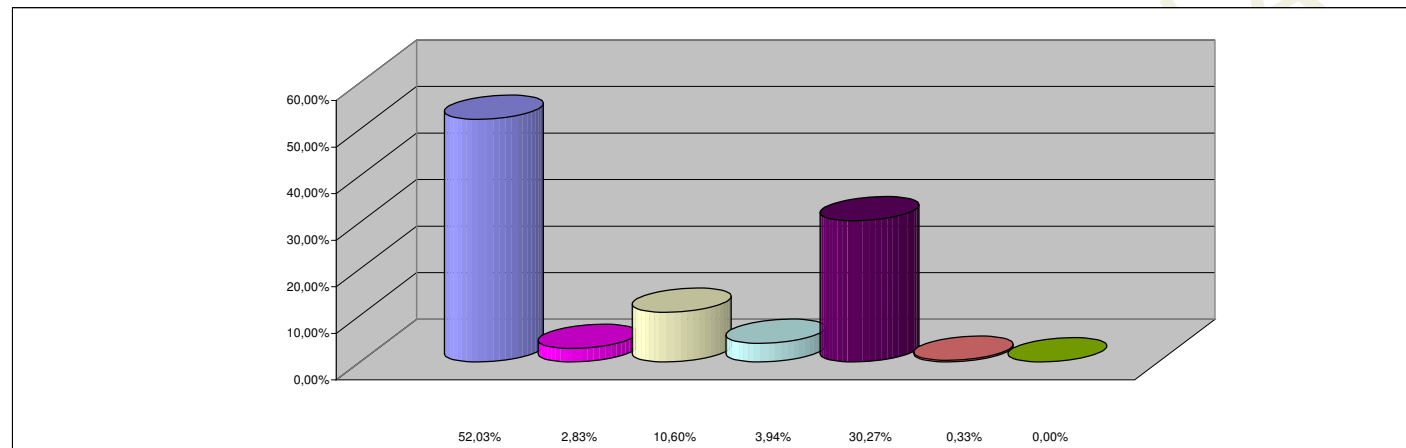

REFERENCIAS

INCISO	PARTICIPACION PORCENTUAL %
1 - GASTOS EN PERSONAL	52,03%
2 - BIENES DE CONSUMO	2,83%
3 - SERVICIOS NO PERSONALES	10,60%
4 - BIENES DE USO	3,94%
5 - TRANSFERENCIAS	30,27%
6 - ACTIVOS FINANCIEROS	0,33%
7 - SERV. DE LA DEUDA Y DISM. OTROS PASIVOS	0,00%
TOTAL	100,00%