

**INFORMACION SOBRE EL ESTADO DE EJECUCION PRESUPUESTARIA DE GASTOS
- AL 31/12/2015 -**

SECTOR PUBLICO PROVINCIAL NO FINANCIERO

OBJETO DE GASTO	CREDITO VIGENTE EJERCICIO 2015 (1)	COMPROMETIDO ACTUAL (2)	DEVENGADO ACTUAL (3)	DIFERENCIA CREDITO - DEVENGADO (4=1-3)	PORCENTAJE EN EJECUCION (5=3/1)
1 - GASTOS EN PERSONAL	8.506.379.250,89	7.892.143.413,86	7.890.886.579,99	615.492.670,90	92,76%
2 - BIENES DE CONSUMO	1.320.132.881,14	864.717.856,54	857.267.821,01	462.865.060,13	64,94%
3 - SERVICIOS NO PERSONALES	2.134.139.125,74	1.651.144.503,85	1.638.252.519,27	495.886.606,47	76,76%
4 - BIENES DE USO	3.242.199.350,06	1.232.671.561,28	1.218.304.906,73	2.023.894.443,33	37,58%
5 - TRANSFERENCIAS	5.304.498.233,22	4.692.289.529,38	4.691.334.973,26	613.163.259,96	88,44%
6 - ACTIVOS FINANCIEROS	186.648.877,99	123.008.203,52	122.658.203,52	63.990.674,47	65,72%
7 - SERVICIOS DE LA DEUDA Y D.O.P.	66.178.274,40	53.256.519,24	53.256.519,24	12.921.755,16	80,47%
TOTAL	20.760.175.993,44	16.509.231.587,67	16.471.961.523,02	4.288.214.470,42	79,34%

**SECTOR PUBLICO PROVINCIAL NO FINANCIERO
ESTADO DE EJECUCION PRESUPUESTARIA DE GASTOS
PORCENTAJE DE EJECUCION DEL GASTO POR INCISO
- AL 31/12/2015 -**

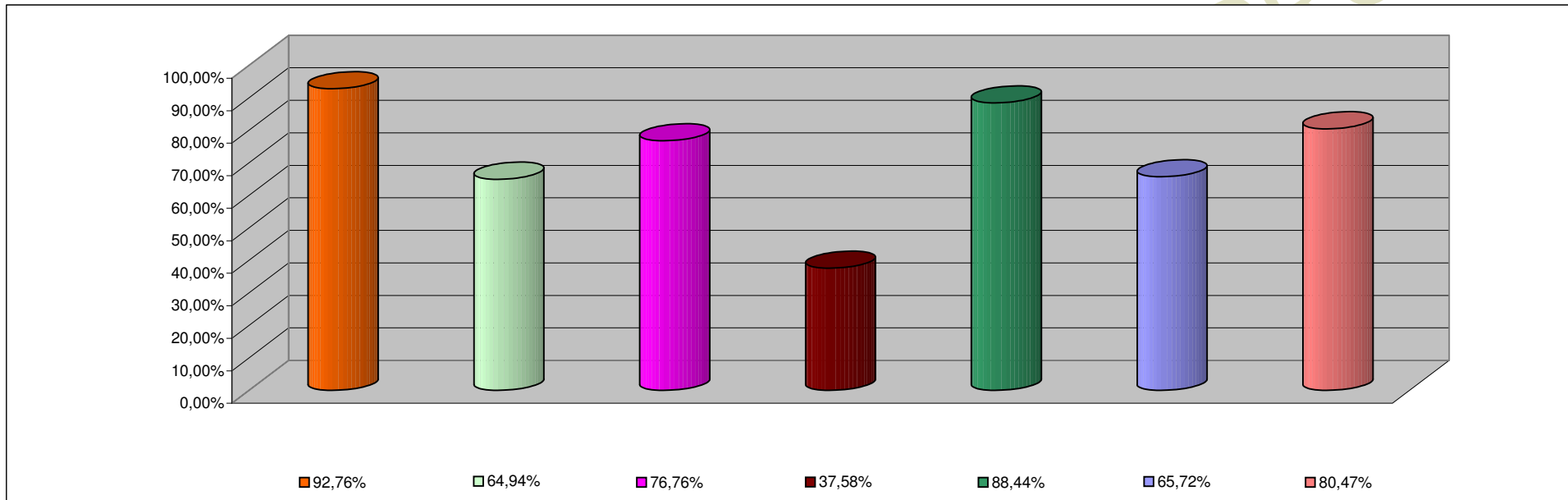

INCISO	PORCENTAJE DE EJECUCION
1 - GASTOS EN PERSONAL	92,76%
2 - BIENES DE CONSUMO	64,94%
3 - SERVICIOS NO PERSONALES	76,76%
4 - BIENES DE USO	37,58%
5 - TRANSFERENCIAS	88,44%
6 - ACTIVOS FINANCIEROS	65,72%
7 - SERV. DE LA DEUDA D.O.P.	80,47%

**INFORMACION SOBRE EL ESTADO DE EJECUCION PRESUPUESTARIA DE GASTOS
- AL 31/12/2015 -**

ADMINISTRACION CENTRAL

OBJETO DE GASTO	CREDITO VIGENTE EJERCICIO 2015 (1)	COMPROMETIDO ACTUAL (2)	DEVENGADO ACTUAL (3)	DIFERENCIA CREDITO - DEVENGADO (4=1-3)	PORCENTAJE EN EJECUCION (5=3/1)
1 - GASTOS EN PERSONAL	7.903.294.512,85	7.297.780.918,70	7.296.524.084,83	606.770.428,02	92,32%
2 - BIENES DE CONSUMO	862.628.028,92	478.819.136,88	471.732.768,12	390.895.260,80	54,69%
3 - SERVICIOS NO PERSONALES	648.429.453,36	432.744.387,06	420.183.354,00	228.246.099,36	64,80%
4 - BIENES DE USO	1.685.142.907,08	699.903.127,84	685.536.473,29	999.606.433,79	40,68%
5 - TRANSFERENCIAS	4.785.507.090,54	4.344.694.643,45	4.343.754.780,18	441.752.310,36	90,77%
6 - ACTIVOS FINANCIEROS	23.108.972,99	12.666.522,55	12.316.522,55	10.792.450,44	53,30%
7 - SERVICIOS DE LA DEUDA Y D.O.P	66.178.274,40	53.256.519,24	53.256.519,24	12.921.755,16	80,47%
TOTAL	15.974.289.240,14	13.319.865.255,72	13.283.304.502,21	2.690.984.737,93	83,15%

ADMINISTRACION CENTRAL
ESTADO DE EJECUCION PRESUPUESTARIA DE GASTOS
PORCENTAJE DE EJECUCION DEL GASTO POR INCISO
- AL 31/12/2015 -

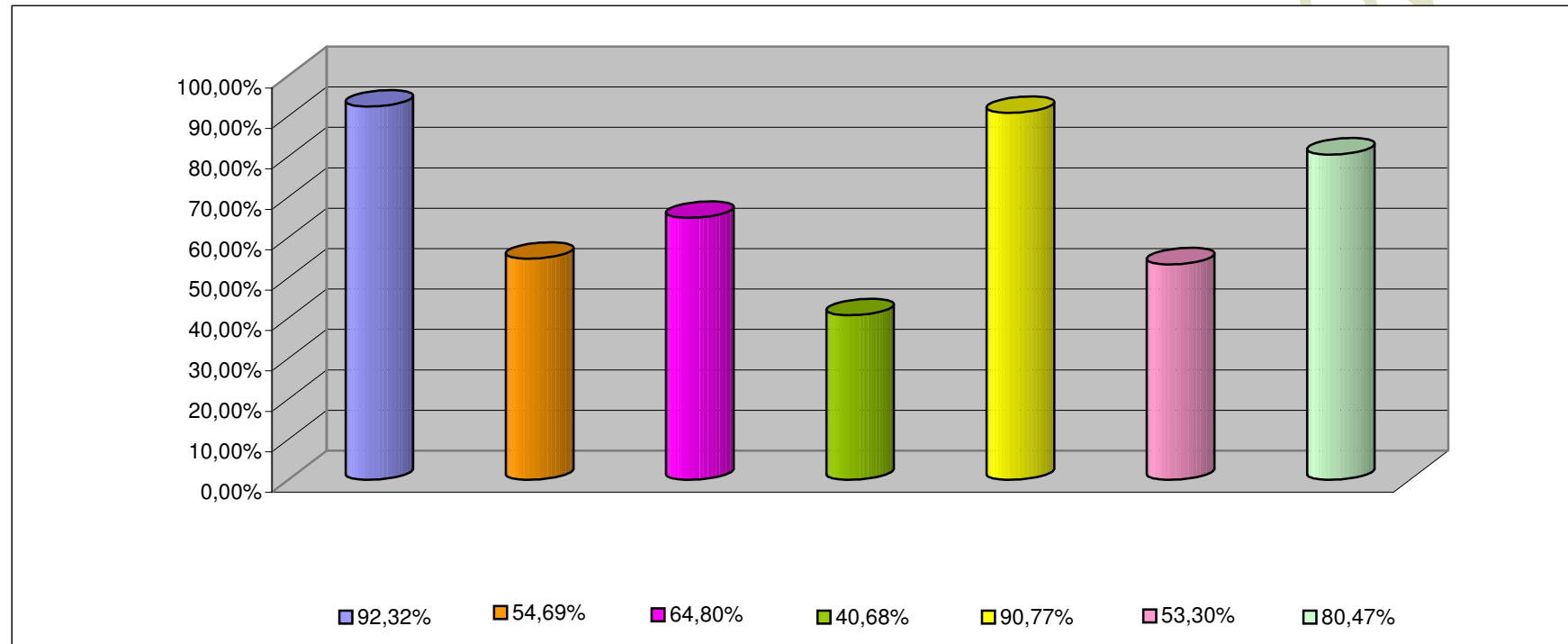

INCISO	PORCENTAJE DE EJECUCION (%)
1 - GASTOS EN PERSONAL	92,32%
2 - BIENES DE CONSUMO	54,69%
3 - SERVICIOS NO PERSONALES	64,80%
4 - BIENES DE USO	40,68%
5 - TRANSFERENCIAS	90,77%
6 - ACTIVOS FINANCIEROS	53,30%
7 - SERV. DE LA DEUDA D.O.P.	80,47%

**INFORMACION SOBRE EL ESTADO DE EJECUCION PRESUPUESTARIA DE GASTOS
- AL 31/12/2015 -**

ORGANISMOS DESCENTRALIZADOS

OBJETO DE GASTO	CREDITO VIGENTE EJERCICIO 2015 (1)	COMPROMETIDO ACTUAL (2)	DEVENGADO ACTUAL (3)	DIFERENCIA CREDITO - DEVENGADO (4=1-3)	PORCENTAJE EN EJECUCION (5=3/1)
1 - GASTOS EN PERSONAL	524.501.490,15	515.779.247,27	515.779.247,27	8.722.242,88	98,34%
2 - BIENES DE CONSUMO	118.150.926,96	98.902.807,38	98.902.807,38	19.248.119,58	83,71%
3 - SERVICIOS NO PERSONALES	521.749.399,69	453.858.659,66	453.858.659,66	67.890.740,03	86,99%
4 - BIENES DE USO	1.548.300.844,98	529.863.313,12	529.863.313,12	1.018.437.531,86	34,22%
5 - TRANSFERENCIAS	518.391.142,68	347.328.885,93	347.314.193,08	171.076.949,60	67,00%
6 - ACTIVOS FINANCIEROS	163.539.905,00	110.341.680,97	110.341.680,97	53.198.224,03	67,47%
TOTAL	3.394.633.709,46	2.056.074.594,33	2.056.059.901,48	1.338.573.807,98	60,57%

ORGANISMOS DESCENTRALIZADOS
ESTADO DE EJECUCION PRESUPUESTARIA DE GASTOS
PORCENTAJE DE EJECUCION DEL GASTO POR INCISO
- AL 31/12/2015 -

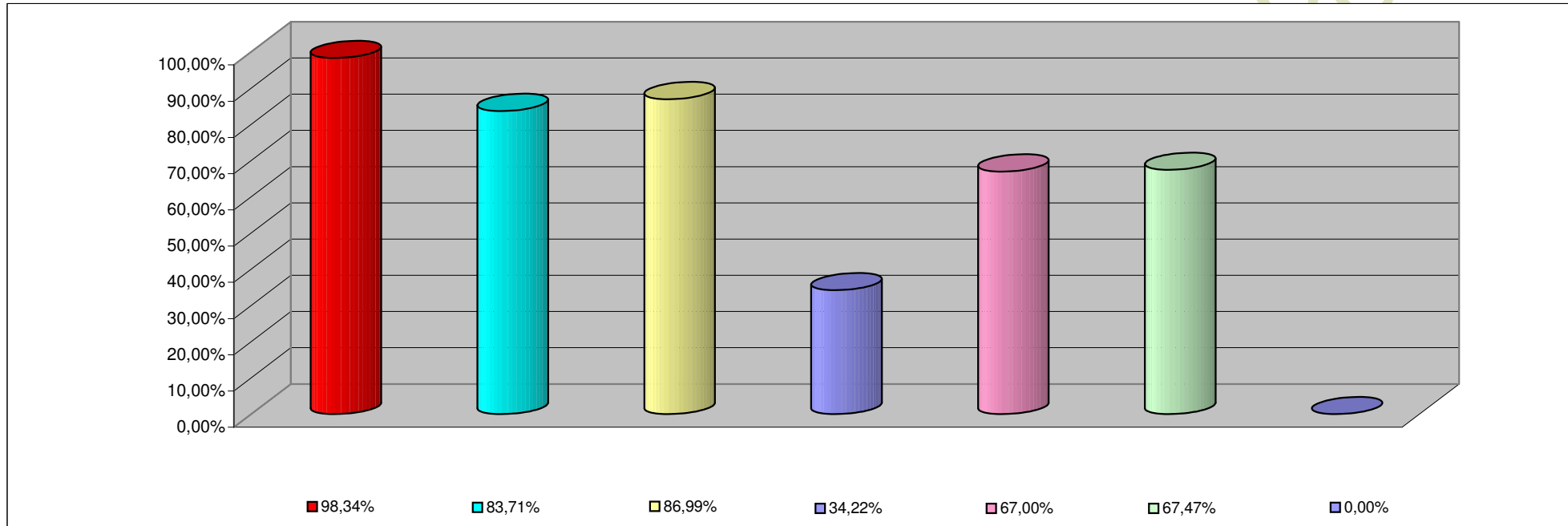

INCISO	PORCENTAJE DE EJECUCION
1 - GASTOS EN PERSONAL	98,34%
2 - BIENES DE CONSUMO	83,71%
3 - SERVICIOS NO PERSONALES	86,99%
4 - BIENES DE USO	34,22%
5 - TRANSFERENCIAS	67,00%
6 - ACTIVOS FINANCIEROS	67,47%
7- SERV. DE LA DEUDA D. O. P.	0,00%

**INFORMACION SOBRE EL ESTADO DE EJECUCION PRESUPUESTARIA DE GASTOS
- AL 31/12/2015 -**

INSTITUCIONES DE LA SEGURIDAD SOCIAL

OBJETO DE GASTO	CREDITO VIGENTE EJERCICIO 2015 (1)	COMPROMETIDO ACTUAL (2)	DEVENGADO ACTUAL (3)	DIFERENCIA CREDITO - DEVENGADO (4=1-3)	PORCENTAJE EN EJECUCION (5=3/1)
1 - GASTOS EN PERSONAL	78.583.247,89	78.583.247,89	78.583.247,89	0,00	100,00%
2 - BIENES DE CONSUMO	339.353.925,26	286.995.912,28	286.632.245,51	52.721.679,75	84,46%
3 - SERVICIOS NO PERSONALES	963.960.272,69	764.541.457,13	764.210.505,61	199.749.767,08	79,28%
4 - BIENES DE USO	8.755.598,00	2.905.120,32	2.905.120,32	5.850.477,68	33,18%
5 - TRANSFERENCIAS	600.000,00	266.000,00	266.000,00	334.000,00	44,33%
TOTAL	1.391.253.043,84	1.133.291.737,62	1.132.597.119,33	258.655.924,51	81,41%