

SECTOR PUBLICO PROVINCIAL NO FINANCIERO
ESTADO DE EJECUCION PRESUPUESTARIA DE GASTOS
COMPOSICION DEL GASTO POR JURISDICCION Y POR FINALIDAD
- AL 30/06/2016 -

Jurisdicción	Finalidad	ADMINISTRACION GUBERNAMENTAL	SERVICIOS DE SEGURIDAD	SERVICIOS SOCIALES	SERVICIOS ECONOMICOS	DEUDA PUBLICA	NO CLASIFICADO	TOTAL	PARTICIPACION PORCENTUAL
01	PODER LEGISLATIVO	0,00	0,00	0,00	0,00	0,00	0,00	0,00	0,00%
02	PODER JUDICIAL	372.609.551,51	0,00	0,00	0,00	0,00	0,00	372.609.551,51	4,22%
10	GOBERNACION	69.226.472,69	0,00	59.376.071,83	14.189.702,70	0,00	0,00	142.792.247,22	1,62%
15	SECRETARIA GENERAL DE LA GOBERNACION	32.925.526,35	0,00	8.843.459,28	0,00	0,00	0,00	41.768.985,63	0,47%
20	MINISTERIO DE GOBIERNO Y JUSTICIA	89.954.322,20	0,00	11.386.428,63	4.512.409,94	0,00	0,00	105.853.160,77	1,20%
25	MINISTERIO DE OBRAS Y SERVICIOS PUBLICOS	181.981.768,78	0,00	53.906.577,14	374.727.413,65	0,00	0,00	610.615.759,57	6,91%
30	MINISTERIO DE HACIENDA Y FINANZAS	2.040.359.589,19	0,00	293.607.528,11	4.896.969,59	0,00	0,00	2.338.864.086,89	26,46%
35	SECRETARIA DE VIVIENDA Y DES. URBANO	6.989.209,13	0,00	408.691.790,04	0,00	0,00	0,00	415.680.999,17	4,70%
40	MINISTERIO DE SALUD	41.472.260,56	0,00	1.435.247.622,96	6.869.717,90	0,00	0,00	1.483.589.601,42	16,79%
45	MINISTERIO DE DESARROLLO SOCIAL	49.971.786,24	0,00	119.074.644,51	0,00	0,00	0,00	169.046.430,75	1,91%
50	MIN.DE EDUCACION, CIENCIA Y TECNOL.	13.118.170,49	0,00	2.199.021.068,72	0,00	0,00	0,00	2.212.139.239,21	25,03%
55	MIN.DE SERVICIOS PUBLICOS	99.857.492,84	0,00	4.433.526,29	115.518.634,09	0,00	0,00	219.809.653,22	2,49%
60	MINISTERIO DE PRODUCCION Y DESARROLLO	26.243.240,97	0,00	0,00	67.484.355,62	0,00	0,00	93.727.596,59	1,06%
65	SEC.DE ESTADO DEL AMB.Y DES.SUSTENTABLE	21.118.290,77	0,00	0,00	5.725.780,64	0,00	0,00	26.844.071,41	0,30%
80	TRIBUNAL DE CUENTAS	68.967.774,98	0,00	1.360.074,24	0,00	0,00	0,00	70.327.849,22	0,80%
85	SECRETARIA DE ESTADO DE MIINERIA	4.186.808,70	0,00	0,00	17.878.508,01	0,00	0,00	22.065.316,71	0,25%
90	SECRETARIA DE ESTADO DE SEGURIDAD	86.181,35	511.850.315,88	0,00	0,00	0,00	0,00	511.936.497,23	5,79%
TOTAL		3.119.068.446,75	511.850.315,88	4.594.948.791,75	611.803.492,14	0,00	0,00	8.837.671.046,52	100%
		35,29%	5,79%	52,00%	6,92%	0,00%	0,00%	100%	

**SECTOR PUBLICO PROVINCIAL NO FINANCIERO
ESTADO DE EJECUCION PRESUPUESTARIA DE GASTOS
COMPOSICION DEL GASTO POR JURISDICCION Y POR FINALIDAD
- AL 30/06/2016 -**

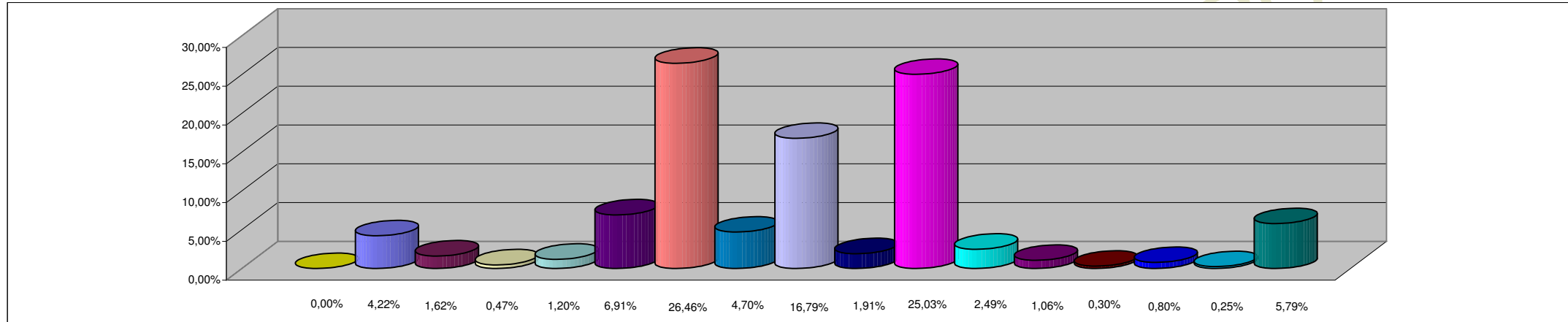

REFERENCIAS

JURISDICCION	PORCENTAJE
01 - PODER LEGISLATIVO	0,00%
02 - PODER JUDICIAL	4,22%
10 - GOBERNACION	1,62%
15- SECRETARIA GENERAL DE LA GOBERNACION	0,47%
20 - MINISTERIO DE GOBIERNO Y JUSTICIA	1,20%
25 - MINISTERIO DE OBRAS Y SERVICIOS PUBLICOS	6,91%
30 - MINISTERIO DE HACIENDA Y FINANZAS	26,46%
35 - SECRETARIA DE VIVIENDA Y DES. URBANO	4,70%
40 - MINISTERIO DE SALUD	16,79%
45 - MINISTERIO DE DESARROLLO SOCIAL	1,91%
50 - MIN.DE EDUCACION, CIENCIA Y TECNOL.	25,03%
55 - MIN.DE SERVICIOS PUBLICOS	2,49%
60 - MINISTERIO DE PRODUCCION Y DESARROLLO	1,06%
65 - SEC.DE ESTADO DEL AMB.Y DES.SUSTENTABLE	0,30%
80 - TRIBUNAL DE CUENTAS	0,80%
85 - SECRETARIA DE ESTADO DE MINERIA	0,25%
90 - SECRETARIA DE ESTADO DE SEGURIDAD	5,79%
TOTAL DEL PORCENTAJE	100,00%

**SECTOR PUBLICO PROVINCIAL NO FINANCIERO
ESTADO DE EJECUCION PRESUPUESTARIA DE GASTOS
COMPOSICION DEL GASTO POR FINALIDAD
- AL 30/06/2016 -**

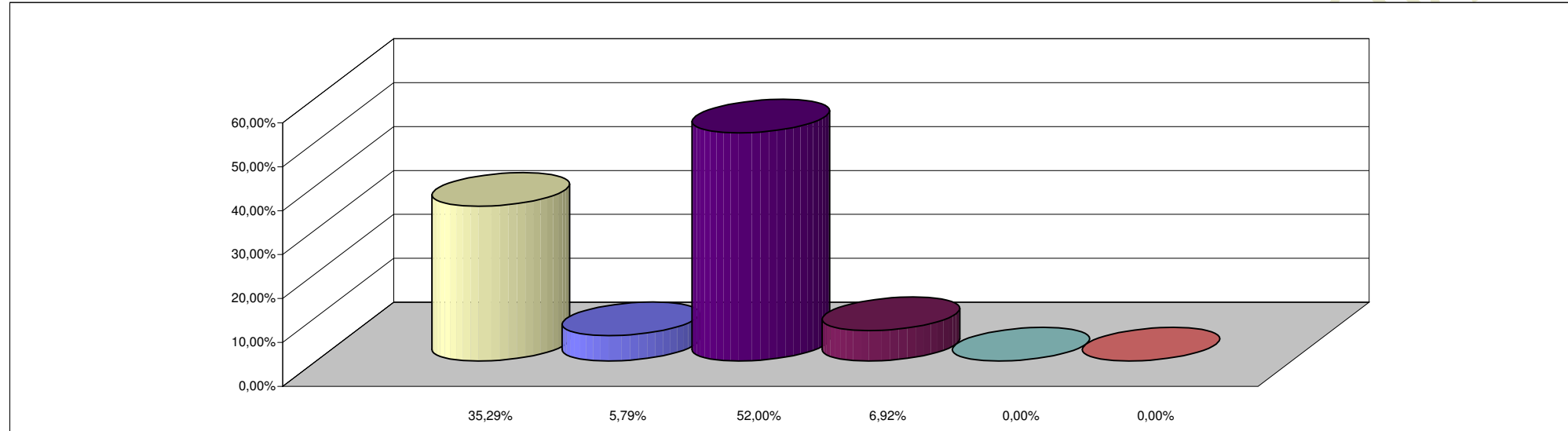

REFERENCIAS

FINALIDAD	PORCENTAJE
ADMINISTRACION GUBERNAMENTAL	35,29%
SERVICIOS DE SEGURIDAD	5,79%
SERVICIOS SOCIALES	52,00%
SERVICIOS ECONOMICOS	6,92%
DEUDA PUBLICA	0,00%
NO CLASIFICADO	0,00%
TOTAL DEL PORCENTAJE	100,00%