

**SECTOR PUBLICO PROVINCIAL NO FINANCIERO**  
**ESTADO DE EJECUCION PRESUPUESTARIA DE GASTOS**  
**COMPOSICION DEL GASTO POR JURISDICCION Y POR INCISO**  
**- AL 30/06/2018 -**

Inciso	1	2	3	4	5	6	7	TOTAL	PARTICIPACION PORCENTUAL (%)
Jurisdicción	GASTOS EN PERSONAL	BIENES DE CONSUMO	SERVICIOS NO PERSONALES	BIENES DE USO	TRANSFERENCIAS	ACTIVOS FINANCIEROS	SERV. DE LA D. Y DISMO.PAS.		
02 - PODER JUDICIAL	583.103.740,93	6.111.713,68	18.463.365,62	1.222.832,05	221.100,00	0,00	0,00	<b>609.122.752,28</b>	<b>4,04%</b>
10 - GOBERNACION	122.778.707,28	6.934.790,45	50.829.255,51	790.105,55	43.220.563,65	3.460.000,00	0,00	<b>228.013.422,44</b>	<b>1,51%</b>
15 - SECRETARIA GENERAL DE LA GOBERNACION	53.874.245,96	2.853.137,76	4.271.029,78	124.242,00	3.646.254,80	0,00	0,00	<b>64.768.910,30</b>	<b>0,43%</b>
20 - MINISTERIO DE GOBIERNO Y JUSTICIA	100.803.056,27	3.823.167,80	7.635.502,25	25.267,00	20.682.657,87	0,00	0,00	<b>132.969.651,19</b>	<b>0,88%</b>
25 - MINISTERIO DE OBRAS Y SERV. PUBLICOS	673.314.803,25	97.550.502,42	55.805.352,46	237.425.624,79	50.503.029,56	0,00	0,00	<b>1.114.599.312,48</b>	<b>7,40%</b>
30 - MINISTERIO DE HACIENDA Y FINANZAS	203.500.557,37	3.524.887,89	343.464.891,32	499.704,25	3.509.734.252,98	273.867.731,99	125.886.059,77	<b>4.460.478.085,57</b>	<b>29,61%</b>
35 - SECRETARIA DE VIVIENDA Y DES. URBANO	76.706.563,14	5.237.482,43	17.735.610,71	283.950.861,19	98.301.141,59	0,00	0,00	<b>481.931.659,06</b>	<b>3,20%</b>
40 - MINISTERIO DE SALUD	1.218.907.474,97	323.031.021,23	784.867.844,28	4.645.161,68	23.473.644,80	0,00	0,00	<b>2.354.925.146,96</b>	<b>15,64%</b>
45 - MINISTERIO DE DESARROLLO SOCIAL	146.106.566,86	5.639.470,09	9.201.302,85	532.866,40	99.788.979,71	0,00	0,00	<b>261.269.185,91</b>	<b>1,73%</b>
50 - MIN. DE EDUCACION, CIENCIA Y TEC.	3.245.961.093,66	21.474.073,14	49.827.262,19	26.348.942,93	393.759.368,66	0,00	0,00	<b>3.737.370.740,58</b>	<b>24,81%</b>
55 - MIN. DE SERVICIOS PUBLICOS	94.856.312,79	5.967.584,60	12.768.734,58	33.257.683,74	253.807.393,89	0,00	0,00	<b>400.657.709,60</b>	<b>2,66%</b>
60 - MINISTERIO DE PROD. Y DESARROLLO	75.250.986,07	5.726.607,54	4.233.733,32	18.911.572,82	23.776.488,13	5.709.274,53	0,00	<b>133.608.662,41</b>	<b>0,89%</b>
65 - SEC.DE ESTADO DEL AMB.Y DES.SUSTENTABLE	29.781.459,99	6.275.972,44	13.648.010,20	147.143,05	9.845.958,00	0,00	0,00	<b>59.698.543,68</b>	<b>0,40%</b>
80 - TRIBUNAL DE CUENTAS	106.113.289,52	794.931,42	3.612.527,54	276.256,30	1.728.324,72	0,00	0,00	<b>112.525.329,50</b>	<b>0,75%</b>
85 - SECRETARIA DE ESTADO DE MINERIA	18.322.740,34	4.124.344,50	8.099.913,31	401.691,00	18.643.192,50	0,00	0,00	<b>49.591.881,65</b>	<b>0,33%</b>
90 - SECRETARIA DE ESTADO DE SEGURIDAD	807.532.607,00	38.939.937,95	9.197.660,70	2.722.032,41	2.940.427,20	0,00	0,00	<b>861.332.665,26</b>	<b>5,72%</b>
<b>TOTAL</b>	<b>7.556.914.205,40</b>	<b>538.009.625,34</b>	<b>1.393.661.996,62</b>	<b>611.281.987,16</b>	<b>4.554.072.778,06</b>	<b>283.037.006,52</b>	<b>125.886.059,77</b>	<b>15.062.863.658,87</b>	<b>100%</b>
<b>PARTICIPACION PORCENTUAL (%)</b>	<b>50,17%</b>	<b>3,57%</b>	<b>9,25%</b>	<b>4,06%</b>	<b>30,23%</b>	<b>1,88%</b>	<b>0,84%</b>	<b>100%</b>	

**SECTOR PUBLICO PROVINCIAL NO FINANCIERO  
COMPOSICION DEL GASTO POR JURISDICCION  
- AL 30/06/2018 -**

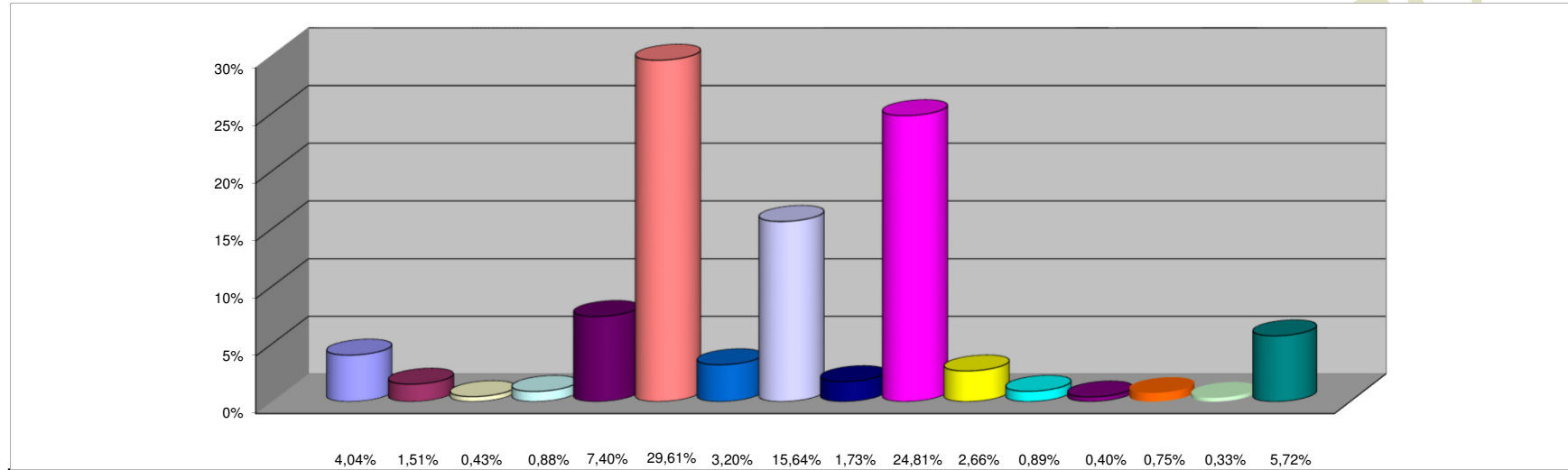

**REFERENCIAS**

JURISDICCION	PARTICIPACION PORCENTUAL %
02 -PODER JUDICIAL	4,04%
10 -GOBERNACION	1,51%
15 -SECRETARIA GENERAL DE LA GOBERNACION	0,43%
20 -MINISTERIO DE GOBIERNO Y JUSTICIA	0,88%
25 -MINISTERIO DE OBRAS Y SERV. PUBLICOS	7,40%
30 -MINISTERIO DE HACIENDA Y FINANZAS	29,61%
35 - SECRETARIA DE VIVIENDA Y DES. URBANO	3,20%
40 -MINISTERIO DE SALUD	15,64%
45 -MINISTERIO DE DESARROLLO SOCIAL	1,73%
50 -MIN. DE EDUCACION, CIENCIA Y TEC.	24,81%
55 -MIN. DE SERVICIOS PUBLICOS	2,66%
60 -MINISTERIO DE PROD. Y DESARROLLO	0,89%
65 -SEC.DE ESTADO DEL AMB. Y DES.SUSTENTABLE	0,40%
80 -TRIBUNAL DE CUENTAS	0,75%
85 -SECRETARIA DE ESTADO DE MINERIA	0,33%
90 -SECRETARIA DE ESTADO DE SEGURIDAD	5,72%
<b>TOTAL</b>	<b>100,00%</b>

**SECTOR PUBLICO PROVINCIAL NO FINANCIERO**  
**COMPOSICION DEL GASTO POR INCISO**  
**- AL 30/06/2018 -**

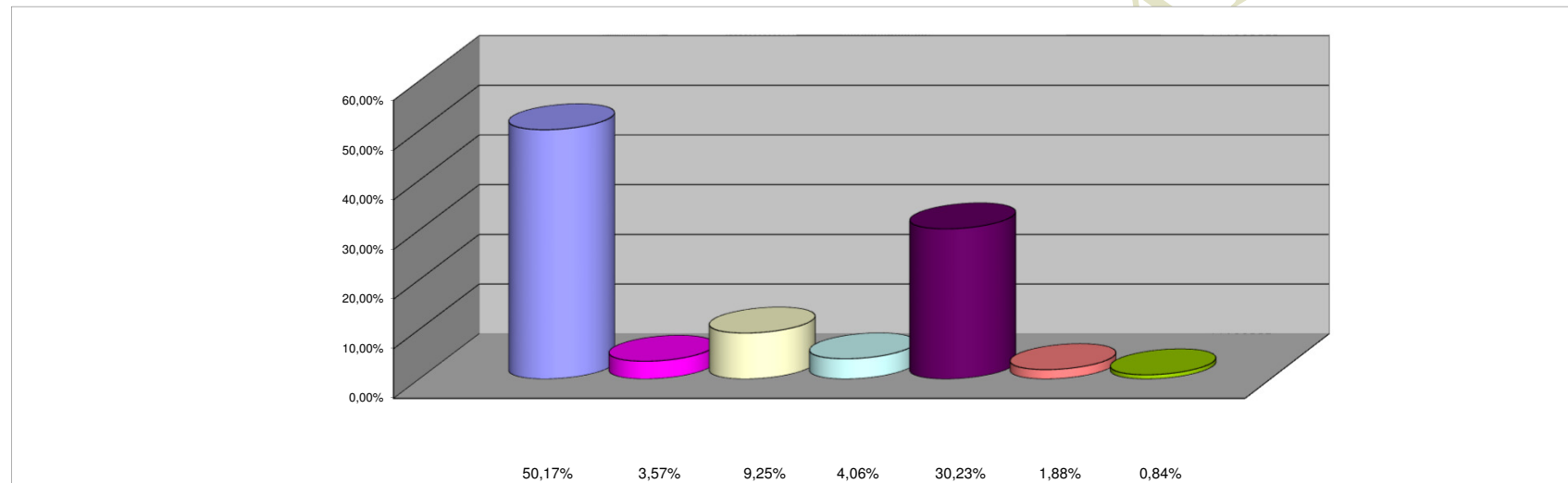

**REFERENCIAS**

<b>INCISO</b>	<b>PARTICIPACION PORCENTUAL %</b>
1 - GASTOS EN PERSONAL	50,17%
2 - BIENES DE CONSUMO	3,57%
3 - SERVICIOS NO PERSONALES	9,25%
4 - BIENES DE USO	4,06%
5 - TRANSFERENCIAS	30,23%
6 - ACTIVOS FINANCIEROS	1,88%
7 - SERV. DE LA DEUDA Y DISM. OTROS PASIVOS	0,84%
<b>TOTAL</b>	<b>100,00%</b>