

**INFORMACION SOBRE EL ESTADO DE EJECUCION PRESUPUESTARIA DE GASTOS  
- AL 31/07/2018 -**

**SECTOR PUBLICO PROVINCIAL NO FINANCIERO**

OBJETO DE GASTO	CREDITO VIGENTE EJERCICIO 2018 (1)	COMPROMETIDO ACTUAL (2)	DEVENGADO ACTUAL (3)	DIFERENCIA CREDITO - DEVENGADO (4=1-3)	PORCENTAJE EN EJECUCION (5=3/1)
1 - GASTOS EN PERSONAL	15.391.665.989,64	8.879.174.172,61	8.878.769.007,73	6.512.896.981,91	57,69%
2 - BIENES DE CONSUMO	1.776.117.551,76	718.767.182,59	666.913.791,27	1.109.203.760,49	37,55%
3 - SERVICIOS NO PERSONALES	3.905.844.115,50	1.710.415.419,34	1.695.288.076,71	2.210.556.038,79	43,40%
4 - BIENES DE USO	2.561.913.672,92	760.071.437,88	714.367.921,03	1.847.545.751,89	27,88%
5 - TRANSFERENCIAS	10.343.910.290,06	5.496.953.026,50	5.486.444.005,68	4.857.466.284,38	53,04%
6 - ACTIVOS FINANCIEROS	898.995.139,01	309.837.041,43	309.837.041,43	589.158.097,58	34,46%
7 - SERVICIOS DE LA DEUDA Y D.O.P.	520.027.837,60	125.886.059,77	125.886.059,77	394.141.777,83	24,21%
<b>TOTAL</b>	<b>35.398.474.596,49</b>	<b>18.001.104.340,12</b>	<b>17.877.505.903,62</b>	<b>17.520.968.692,87</b>	<b>50,50%</b>

**SECTOR PUBLICO PROVINCIAL NO FINANCIERO  
ESTADO DE EJECUCION PRESUPUESTARIA DE GASTOS  
PORCENTAJE DE EJECUCION DEL GASTO POR INCISO  
- AL 31/07/2018 -**

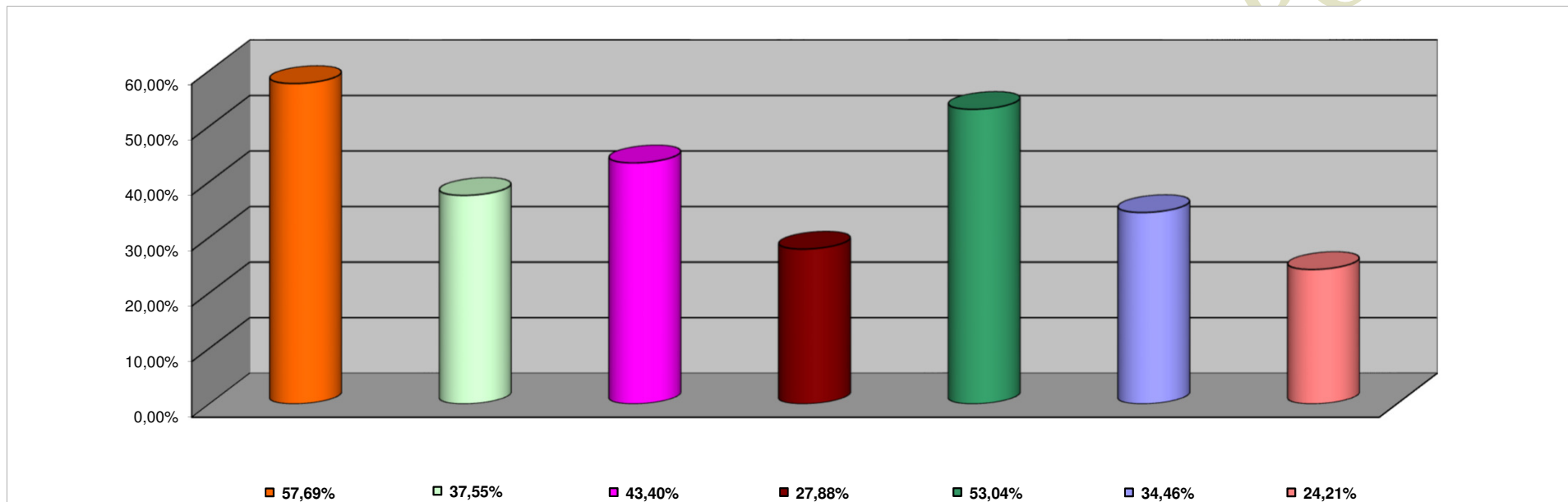

<b>INCISO</b>	<b>PORCENTAJE DE EJECUCION</b>
1 - GASTOS EN PERSONAL	57,69%
2 - BIENES DE CONSUMO	37,55%
3 - SERVICIOS NO PERSONALES	43,40%
4 - BIENES DE USO	27,88%
5 - TRANSFERENCIAS	53,04%
6 - ACTIVOS FINANCIEROS	34,46%
7 - SERV. DE LA DEUDA D.O.P.	24,21%

**INFORMACION SOBRE EL ESTADO DE EJECUCION PRESUPUESTARIA DE GASTOS  
- AL 31/07/2018 -**

**ADMINISTRACION CENTRAL**

<b>OBJETO DE GASTO</b>	<b>CREDITO VIGENTE EJERCICIO 2018 (1)</b>	<b>COMPROMETIDO ACTUAL (2)</b>	<b>DEVENGADO ACTUAL (3)</b>	<b>DIFERENCIA CREDITO - DEVENGADO (4=1-3)</b>	<b>PORCENTAJE EN EJECUCION (5=3/1)</b>
1 - GASTOS EN PERSONAL	14.265.797.715,45	8.259.077.481,61	8.258.672.316,73	6.007.125.398,72	57,89%
2 - BIENES DE CONSUMO	814.882.843,23	297.446.890,25	259.221.199,54	555.661.643,69	31,81%
3 - SERVICIOS NO PERSONALES	868.919.754,63	338.414.196,64	328.932.111,24	539.987.643,39	37,86%
4 - BIENES DE USO	1.517.137.457,08	413.419.079,66	384.764.789,61	1.132.372.667,47	25,36%
5 - TRANSFERENCIAS	9.610.074.010,06	5.180.555.275,17	5.170.046.254,35	4.440.027.755,71	53,80%
6 - ACTIVOS FINANCIEROS	586.536.396,01	157.747.668,53	157.747.668,53	428.788.727,48	26,89%
7 - SERVICIOS DE LA DEUDA Y D.O.P	520.027.837,60	125.886.059,77	125.886.059,77	394.141.777,83	24,21%
<b>TOTAL</b>	<b>28.183.376.014,06</b>	<b>14.772.546.651,63</b>	<b>14.685.270.399,77</b>	<b>13.498.105.614,29</b>	<b>52,11%</b>

**ADMINISTRACION CENTRAL**  
**ESTADO DE EJECUCION PRESUPUESTARIA DE GASTOS**  
**PORCENTAJE DE EJECUCION DEL GASTO POR INCISO**  
**- AL 31/07/2018 -**

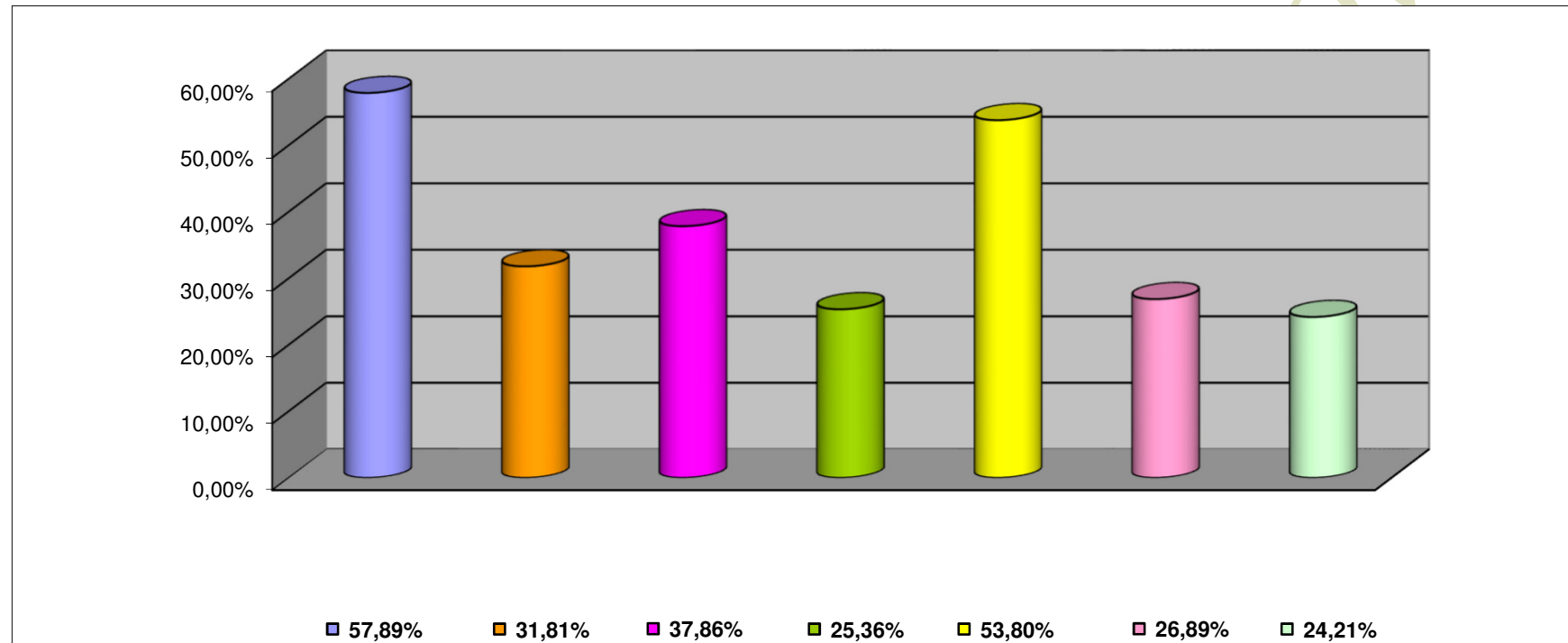

<b>INCISO</b>	<b>PORCENTAJE DE EJECUCION (%)</b>
1 - GASTOS EN PERSONAL	57,89%
2 - BIENES DE CONSUMO	31,81%
3 - SERVICIOS NO PERSONALES	37,86%
4 - BIENES DE USO	25,36%
5 - TRANSFERENCIAS	53,80%
6 - ACTIVOS FINANCIEROS	26,89%
7 - SERV. DE LA DEUDA D.O.P.	24,21%

**INFORMACION SOBRE EL ESTADO DE EJECUCION PRESUPUESTARIA DE GASTOS  
- AL 31/07/2018 -**

**ORGANISMOS DESCENTRALIZADOS**

<b>OBJETO DE GASTO</b>	<b>CREDITO VIGENTE EJERCICIO 2018 (1)</b>	<b>COMPROMETIDO ACTUAL (2)</b>	<b>DEVENGADO ACTUAL (3)</b>	<b>DIFERENCIA CREDITO - DEVENGADO (4=1-3)</b>	<b>PORCENTAJE EN EJECUCION (5=3/1)</b>
1 - GASTOS EN PERSONAL	989.958.129,19	542.368.785,60	542.368.785,60	447.589.343,59	54,79%
2 - BIENES DE CONSUMO	217.362.713,53	92.466.012,30	79.226.913,72	138.135.799,81	36,45%
3 - SERVICIOS NO PERSONALES	991.202.702,87	443.108.478,98	438.325.520,01	552.877.182,86	44,22%
4 - BIENES DE USO	1.015.106.445,84	346.217.663,68	329.168.436,88	685.938.008,96	32,43%
5 - TRANSFERENCIAS	733.208.640,00	316.197.751,33	316.197.751,33	417.010.888,67	43,13%
6 - ACTIVOS FINANCIEROS	312.458.743,00	152.089.372,90	152.089.372,90	160.369.370,10	48,68%
<b>TOTAL</b>	<b>4.259.297.374,43</b>	<b>1.892.448.064,79</b>	<b>1.857.376.780,44</b>	<b>2.401.920.593,99</b>	<b>43,61%</b>

**ORGANISMOS DESCENTRALIZADOS  
ESTADO DE EJECUCION PRESUPUESTARIA DE GASTOS  
PORCENTAJE DE EJECUCION DEL GASTO POR INCISO  
- AL 31/07/2018 -**

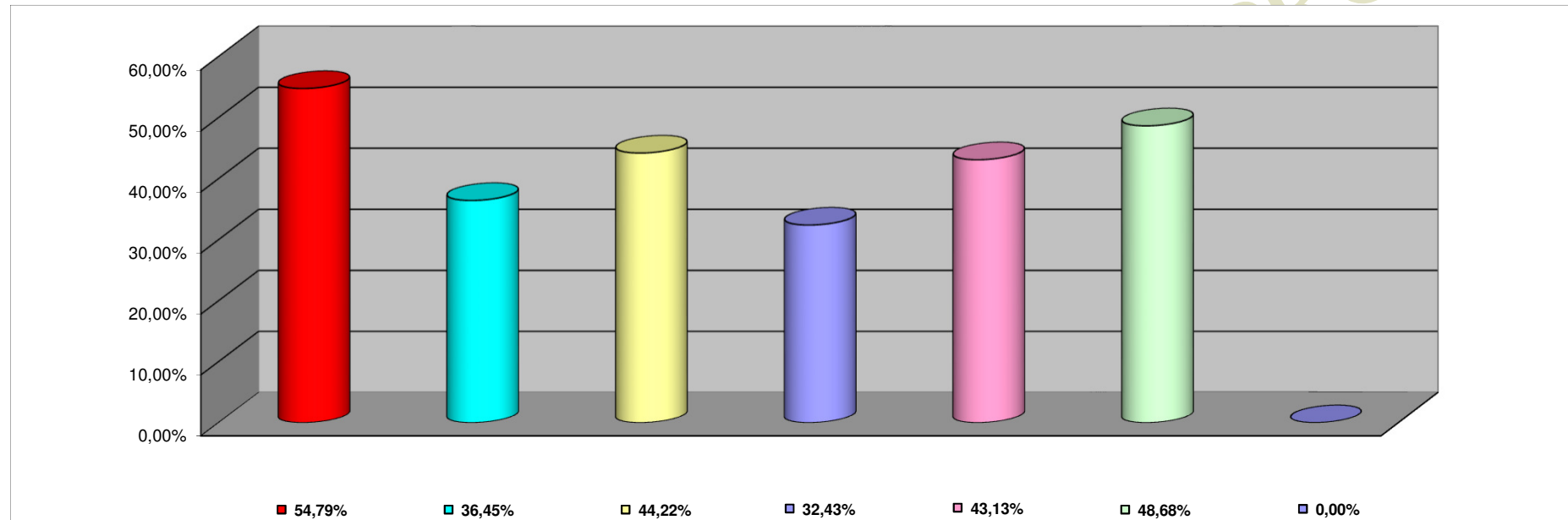

<b>INCISO</b>	<b>PORCENTAJE DE EJECUCION</b>
1 - GASTOS EN PERSONAL	54,79%
2 - BIENES DE CONSUMO	36,45%
3 - SERVICIOS NO PERSONALES	44,22%
4 - BIENES DE USO	32,43%
5 - TRANSFERENCIAS	43,13%
6 - ACTIVOS FINANCIEROS	48,68%
7 - SERV. DE LA DEUDA D. O. P.	0,00%

**INFORMACION SOBRE EL ESTADO DE EJECUCION PRESUPUESTARIA DE GASTOS  
- AL 31/07/2018 -**

**INSTITUCIONES DE LA SEGURIDAD SOCIAL**

<b>OBJETO DE GASTO</b>	<b>CREDITO VIGENTE EJERCICIO 2018 (1)</b>	<b>COMPROMETIDO ACTUAL (2)</b>	<b>DEVENGADO ACTUAL (3)</b>	<b>DIFERENCIA CREDITO - DEVENGADO (4=1-3)</b>	<b>PORCENTAJE EN EJECUCION (5=3/1)</b>
1 - GASTOS EN PERSONAL	135.910.145,00	77.727.905,40	77.727.905,40	58.182.239,60	57,19%
2 - BIENES DE CONSUMO	743.871.995,00	328.854.280,04	328.465.678,01	415.406.316,99	44,16%
3 - SERVICIOS NO PERSONALES	2.045.721.658,00	928.892.743,72	928.030.445,46	1.117.691.212,54	45,36%
4 - BIENES DE USO	29.669.770,00	434.694,54	434.694,54	29.235.075,46	1,47%
5 - TRANSFERENCIAS	627.640,00	200.000,00	200.000,00	427.640,00	31,87%
<b>TOTAL</b>	<b>2.955.801.208,00</b>	<b>1.336.109.623,70</b>	<b>1.334.858.723,41</b>	<b>1.620.942.484,59</b>	<b>45,16%</b>

**INSTITUCIONES DE LA SEGURIDAD SOCIAL  
ESTADO DE EJECUCION PRESUPUESTARIA DE GASTOS  
PORCENTAJE DE EJECUCION DEL GASTO POR INCISO  
- AL 31/07/2018 -**

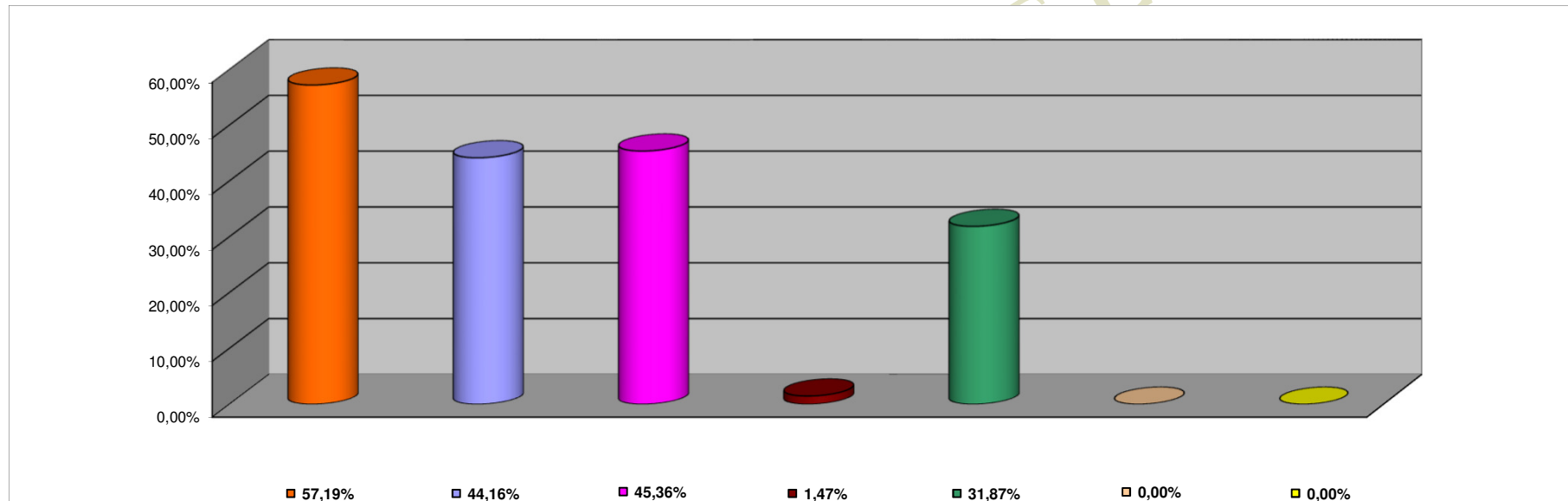

<b>INCISO</b>	<b>PORCENTAJE DE EJECUCION</b>
1 - GASTOS EN PERSONAL	57,19%
2 - BIENES DE CONSUMO	44,16%
3 - SERVICIOS NO PERSONALES	45,36%
4 - BIENES DE USO	1,47%
5 - TRANSFERENCIAS	31,87%
6 - ACTIVOS FINANCIEROS	0,00%
7 - SERV. DE LA DEUDA D.O.P.	0,00%