

**SECTOR PUBLICO PROVINCIAL NO FINANCIERO**  
**ESTADO DE EJECUCION PRESUPUESTARIA DE GASTOS**  
**COMPOSICION DEL GASTO POR JURISDICCION Y POR FINALIDAD**  
**- AL 30/06/2017 -**

<b>Jurisdicción</b>	<b>Finalidad</b>	<b>ADMINISTRACION GUBERNAMENTAL</b>	<b>SERVICIOS DE SEGURIDAD</b>	<b>SERVICIOS SOCIALES</b>	<b>SERVICIOS ECONOMICOS</b>	<b>DEUDA PUBLICA</b>	<b>NO CLASIFICADO</b>	<b>TOTAL</b>	<b>PARTICIPACION PORCENTUAL</b>
01	PODER LEGISLATIVO	0,00	0,00	0,00	0,00	0,00	0,00	<b>0,00</b>	<b>0,00%</b>
02	PODER JUDICIAL	499.442.309,95	0,00	0,00	0,00	0,00	0,00	<b>499.442.309,95</b>	<b>4,14%</b>
10	GOBERNACION	87.859.870,12	0,00	74.450.978,81	16.507.182,31	0,00	0,00	<b>178.818.031,24</b>	<b>1,48%</b>
15	SECRETARIA GENERAL DE LA GOBERNACION	62.366.108,81	0,00	9.667.433,78	0,00	0,00	0,00	<b>72.033.542,59</b>	<b>0,60%</b>
20	MINISTERIO DE GOBIERNO Y JUSTICIA	80.936.163,95	0,00	15.476.784,43	5.209.040,03	0,00	0,00	<b>101.621.988,41</b>	<b>0,84%</b>
25	MINISTERIO DE OBRAS Y SERVICIOS PUBLICOS	224.810.082,20	0,00	126.533.507,66	448.474.575,81	0,00	0,00	<b>799.818.165,67</b>	<b>6,63%</b>
30	MINISTERIO DE HACIENDA Y FINANZAS	2.827.286.727,89	0,00	410.113.854,92	7.178.361,08	0,00	0,00	<b>3.244.578.943,89</b>	<b>26,89%</b>
35	SECRETARIA DE VIVIENDA Y DES. URBANO	9.716.677,64	0,00	706.350.480,78	0,00	0,00	0,00	<b>716.067.158,42</b>	<b>5,93%</b>
40	MINISTERIO DE SALUD	50.069.083,12	0,00	1.913.843.689,93	6.938.760,72	0,00	0,00	<b>1.970.851.533,77</b>	<b>16,33%</b>
45	MINISTERIO DE DESARROLLO SOCIAL	73.014.043,85	0,00	136.769.297,13	0,00	0,00	0,00	<b>209.783.340,98</b>	<b>1,74%</b>
50	MIN.DE EDUCACION, CIENCIA Y TECNOL.	20.756.389,85	0,00	2.987.232.157,23	0,00	0,00	0,00	<b>3.007.988.547,08</b>	<b>24,92%</b>
55	MIN.DE SERVICIOS PUBLICOS	80.310.441,93	0,00	72.636.351,22	163.381.523,25	0,00	0,00	<b>316.328.316,40</b>	<b>2,62%</b>
60	MINISTERIO DE PRODUCCION Y DESARROLLO	41.482.527,30	0,00	0,00	100.326.637,66	0,00	0,00	<b>141.809.164,96</b>	<b>1,17%</b>
65	SEC.DE ESTADO DEL AMB.Y DES.SUSTENTABLE	29.797.559,01	0,00	0,00	7.262.733,79	0,00	0,00	<b>37.060.292,80</b>	<b>0,31%</b>
80	TRIBUNAL DE CUENTAS	90.648.451,63	0,00	1.433.243,48	0,00	0,00	0,00	<b>92.081.695,11</b>	<b>0,76%</b>
85	SECRETARIA DE ESTADO DE MIINERIA	16.501.129,59	0,00	0,00	22.740.353,09	0,00	0,00	<b>39.241.482,68</b>	<b>0,33%</b>
90	SECRETARIA DE ESTADO DE SEGURIDAD	143.721,97	640.206.879,80	0,00	0,00	0,00	0,00	<b>640.350.601,77</b>	<b>5,31%</b>
<b>TOTAL</b>		<b>4.195.141.288,81</b>	<b>640.206.879,80</b>	<b>6.454.507.779,37</b>	<b>778.019.167,74</b>	<b>0,00</b>	<b>0,00</b>	<b>12.067.875.115,72</b>	<b>100%</b>
		<b>34,76%</b>	<b>5,31%</b>	<b>53,48%</b>	<b>6,45%</b>	<b>0,00%</b>	<b>0,00%</b>	<b>100%</b>	

**SECTOR PUBLICO PROVINCIAL NO FINANCIERO  
ESTADO DE EJECUCION PRESUPUESTARIA DE GASTOS  
COMPOSICION DEL GASTO POR JURISDICCION Y POR FINALIDAD  
- AL 30/06/2017 -**

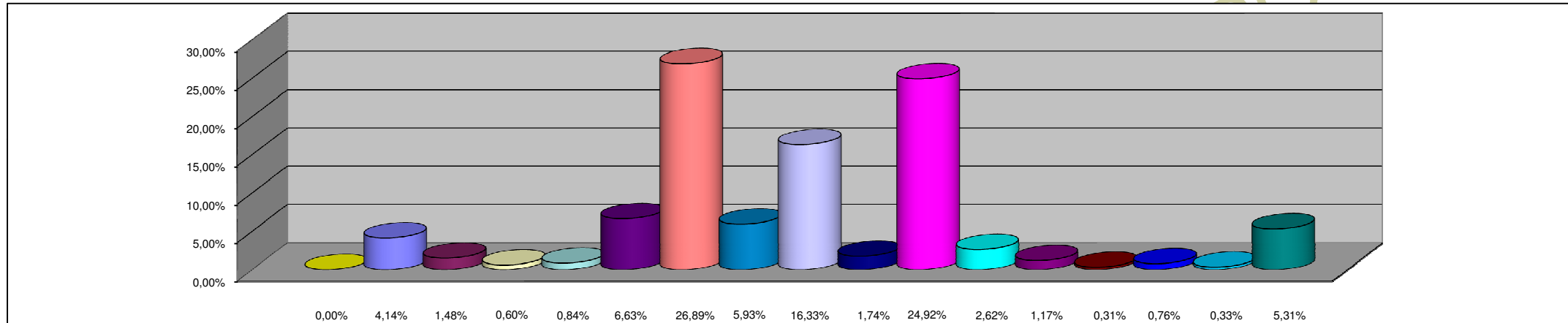

**REFERENCIAS**

<b>JURISDICCION</b>	<b>PORCENTAJE</b>
01 - PODER LEGISLATIVO	0,00%
02 - PODER JUDICIAL	4,14%
10 - GOBERNACION	1,48%
15 - SECRETARIA GENERAL DE LA GOBERNACION	0,60%
20 - MINISTERIO DE GOBIERNO Y JUSTICIA	0,84%
25 - MINISTERIO DE OBRAS Y SERVICIOS PUBLICOS	6,63%
30 - MINISTERIO DE HACIENDA Y FINANZAS	26,89%
35 - SECRETARIA DE VIVIENDA Y DES. URBANO	5,93%
40 - MINISTERIO DE SALUD	16,33%
45 - MINISTERIO DE DESARROLLO SOCIAL	1,74%
50 - MIN.DE EDUCACION, CIENCIA Y TECNOL.	24,92%
55 - MIN.DE SERVICIOS PUBLICOS	2,62%
60 - MINISTERIO DE PRODUCCION Y DESARROLLO	1,17%
65 - SEC.DE ESTADO DEL AMB.Y DES.SUSTENTABLE	0,31%
80 - TRIBUNAL DE CUENTAS	0,76%
85 - SECRETARIA DE ESTADO DE MINERIA	0,33%
90 - SECRETARIA DE ESTADO DE SEGURIDAD	5,31%
<b>TOTAL DEL PORCENTAJE</b>	<b>99,99%</b>

**SECTOR PUBLICO PROVINCIAL NO FINANCIERO  
ESTADO DE EJECUCION PRESUPUESTARIA DE GASTOS  
COMPOSICION DEL GASTO POR FINALIDAD  
- AL 30/06/2017 -**

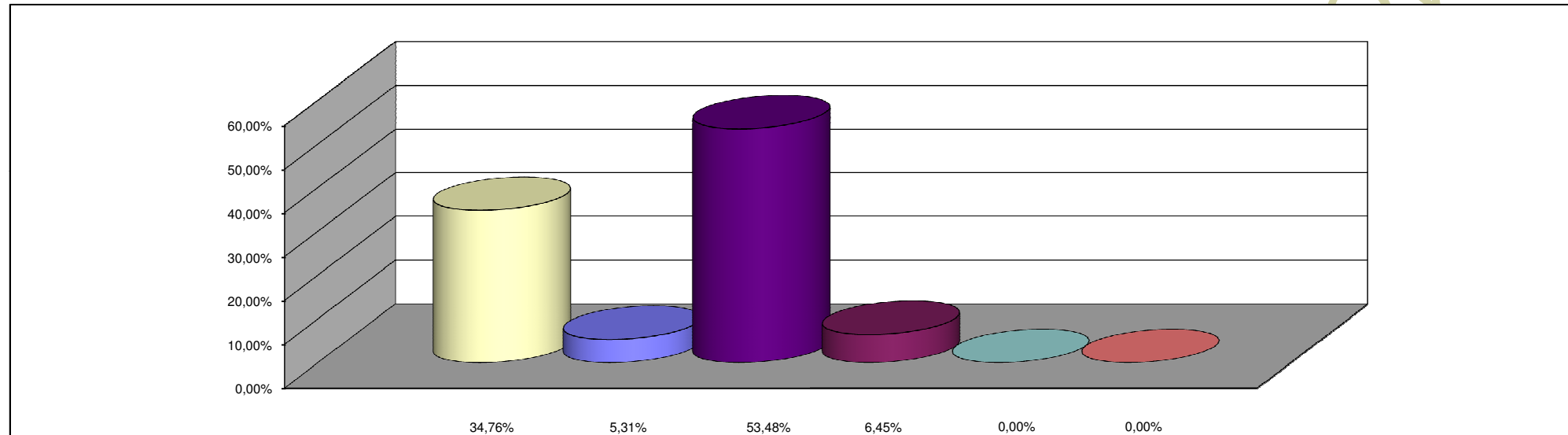

**REFERENCIAS**

<b>FINALIDAD</b>	<b>PORCENTAJE</b>
ADMINISTRACION GUBERNAMENTAL	34,76%
SERVICIOS DE SEGURIDAD	5,31%
SERVICIOS SOCIALES	53,48%
SERVICIOS ECONOMICOS	6,45%
DEUDA PUBLICA	0,00%
NO CLASIFICADO	0,00%
<b>TOTAL DEL PORCENTAJE</b>	<b>100,00%</b>