

SECTOR PUBLICO PROVINCIAL NO FINANCIERO
ESTADO DE EJECUCION PRESUPUESTARIA DE GASTOS
COMPOSICION DEL GASTO POR JURISDICCION Y POR FINALIDAD
- AL 28/02/2017 -

<i>Finalidad</i>	<i>ADMINISTRACION GUBERNAMENTAL</i>	<i>SERVICIOS DE SEGURIDAD</i>	<i>SERVICIOS SOCIALES</i>	<i>SERVICIOS ECONOMICOS</i>	<i>DEUDA PUBLICA</i>	<i>NO CLASIFICADO</i>	<i>TOTAL</i>	<i>PARTICIPACION PORCENTUAL</i>
01 - PODER LEGISLATIVO	0,00	0,00	0,00	0,00	0,00	0,00	0,00	0,00%
02 - PODER JUDICIAL	144.545.886,75	0,00	0,00	0,00	0,00	0,00	144.545.886,75	4,47%
10 - GOBERNACION	17.642.080,67	0,00	17.705.361,71	3.819.564,50	0,00	0,00	39.167.006,88	1,21%
15- SECRETARIA GENERAL DE LA GOBERNACION	10.935.636,92	0,00	2.405.025,24	0,00	0,00	0,00	13.340.662,16	0,41%
20 - MINISTERIO DE GOBIERNO Y JUSTICIA	19.401.757,29	0,00	3.826.544,42	939.946,55	0,00	0,00	24.168.248,26	0,75%
25 - MINISTERIO DE OBRAS Y SERVICIOS PUBLICOS	61.076.595,45	0,00	14.076.356,00	107.919.496,15	0,00	0,00	183.072.447,60	5,67%
30 - MINISTERIO DE HACIENDA Y FINANZAS	815.912.178,36	0,00	101.668.517,11	1.756.933,37	0,00	0,00	919.337.628,84	28,45%
35 - SECRETARIA DE VIVIENDA Y DES. URBANO	2.746.473,60	0,00	122.120.640,86	0,00	0,00	0,00	124.867.114,46	3,86%
40 - MINISTERIO DE SALUD	12.472.522,51	0,00	593.080.882,07	2.002.644,42	0,00	0,00	607.556.049,00	18,80%
45 - MINISTERIO DE DESARROLLO SOCIAL	15.102.250,65	0,00	22.402.527,87	0,00	0,00	0,00	37.504.778,52	1,16%
50 - MIN.DE EDUCACION, CIENCIA Y TECNOL.	3.785.531,62	0,00	803.011.353,02	0,00	0,00	0,00	806.796.884,64	24,97%
55 - MIN.DE SERVICIOS PUBLICOS	21.221.633,19	0,00	16.363.390,79	38.988.569,60	0,00	0,00	76.573.593,58	2,37%
60 - MINISTERIO DE PRODUCCION Y DESARROLLO	6.547.788,09	0,00	0,00	12.984.895,54	0,00	0,00	19.532.683,63	0,60%
65 - SEC.DE ESTADO DEL AMB.Y DES.SUSTENTABLE	6.108.817,01	0,00	0,00	687.981,46	0,00	0,00	6.796.798,47	0,21%
80 - TRIBUNAL DE CUENTAS	26.013.305,35	0,00	464.962,84	0,00	0,00	0,00	26.478.268,19	0,82%
85 - SECRETARIA DE ESTADO DE MIINERIA	16.205.522,14	0,00	0,00	4.963.362,96	0,00	0,00	21.168.885,10	0,66%
90 - SECRETARIA DE ESTADO DE SEGURIDAD	0,00	180.712.627,47	0,00	0,00	0,00	0,00	180.712.627,47	5,59%
TOTAL	1.179.717.979,60	180.712.627,47	1.697.125.561,93	174.063.394,55	0,00	0,00	3.231.619.563,55	100%
	36,50%	5,59%	52,52%	5,39%	0,00%	0,00%	100%	

**SECTOR PUBLICO PROVINCIAL NO FINANCIERO
ESTADO DE EJECUCION PRESUPUESTARIA DE GASTOS
COMPOSICION DEL GASTO POR JURISDICCION Y POR FINALIDAD
- AL 28/02/2017 -**

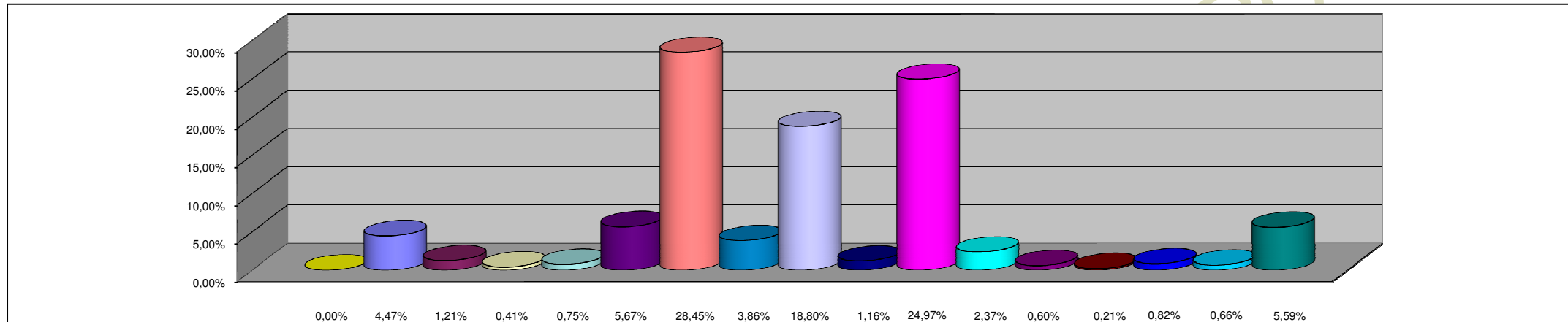

REFERENCIAS

JURISDICCION	PORCENTAJE
01 - PODER LEGISLATIVO	0,00%
02 - PODER JUDICIAL	4,47%
10 - GOBERNACION	1,21%
15- SECRETARIA GENERAL DE LA GOBERNACION	0,41%
20 - MINISTERIO DE GOBIERNO Y JUSTICIA	0,75%
25 - MINISTERIO DE OBRAS Y SERVICIOS PUBLICOS	5,67%
30 - MINISTERIO DE HACIENDA Y FINANZAS	28,45%
35 - SECRETARIA DE VIVIENDA Y DES. URBANO	3,86%
40 - MINISTERIO DE SALUD	18,80%
45 - MINISTERIO DE DESARROLLO SOCIAL	1,16%
50 - MIN.DE EDUCACION, CIENCIA Y TECNOL.	24,97%
55 - MIN.DE SERVICIOS PUBLICOS	2,37%
60 - MINISTERIO DE PRODUCCION Y DESARROLLO	0,60%
65 - SEC.DE ESTADO DEL AMB.Y DES.SUSTENTABLE	0,21%
80 - TRIBUNAL DE CUENTAS	0,82%
85 - SECRETARIA DE ESTADO DE MINERIA	0,66%
90 - SECRETARIA DE ESTADO DE SEGURIDAD	5,59%
TOTAL DEL PORCENTAJE	100,00%

**SECTOR PUBLICO PROVINCIAL NO FINANCIERO
ESTADO DE EJECUCION PRESUPUESTARIA DE GASTOS
COMPOSICION DEL GASTO POR FINALIDAD
- AL 28/02/2017 -**

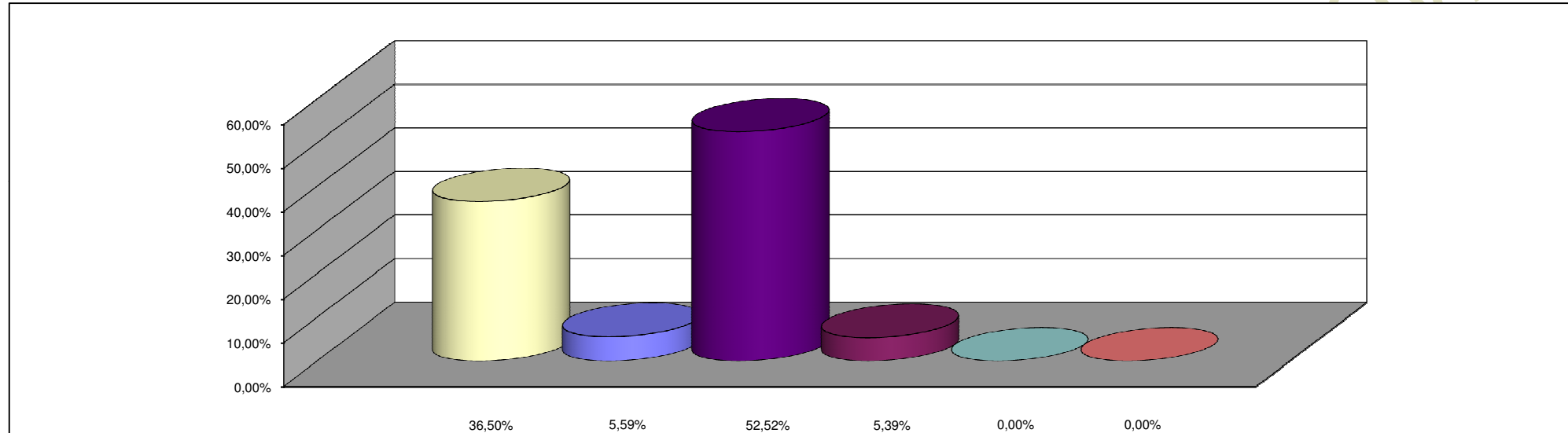

REFERENCIAS

FINALIDAD	PORCENTAJE
ADMINISTRACION GUBERNAMENTAL	36,50%
SERVICIOS DE SEGURIDAD	5,59%
SERVICIOS SOCIALES	52,52%
SERVICIOS ECONOMICOS	5,39%
DEUDA PUBLICA	0,00%
NO CLASIFICADO	0,00%
TOTAL DEL PORCENTAJE	100,00%