

SECTOR PUBLICO PROVINCIAL NO FINANCIERO
ESTADO DE EJECUCION PRESUPUESTARIA DE GASTOS
COMPOSICION DEL GASTO POR JURISDICCION Y POR FINALIDAD
- AL 29/02/2016 -

<i>Jurisdicción</i>	<i>Finalidad</i>	ADMINISTRACION GUBERNAMENTAL	SERVICIOS DE SEGURIDAD	SERVICIOS SOCIALES	SERVICIOS ECONOMICOS	DEUDA PUBLICA	NO CLASIFICADO	TOTAL	PARTICIPACION PORCENTUAL
01	PODER LEGISLATIVO	0,00	0,00	0,00	0,00	0,00	0,00	0,00	0,00%
02	PODER JUDICIAL	102.383.436,42	0,00	0,00	0,00	0,00	0,00	102.383.436,42	4,29%
10	GOBERNACION	20.691.098,50	0,00	16.686.823,57	3.322.797,67	0,00	0,00	40.700.719,74	1,71%
15	SECRETARIA GENERAL DE LA GOBERNACION	8.951.473,23	0,00	2.627.742,64	0,00	0,00	0,00	11.579.215,87	0,49%
20	MINISTERIO DE GOBIERNO Y JUSTICIA	30.628.562,79	0,00	3.128.999,55	895.623,17	0,00	0,00	34.653.185,51	1,45%
25	MINISTERIO DE OBRAS Y SERVICIOS PUBLICOS	43.583.569,23	0,00	747.953,85	93.592.975,02	0,00	0,00	137.924.498,10	5,77%
30	MINISTERIO DE HACIENDA Y FINANZAS	619.451.009,41	0,00	73.493.393,94	1.351.611,58	0,00	0,00	694.296.014,93	29,09%
35	SECRETARIA DE VIVIENDA Y DES. URBANO	2.074.424,64	0,00	63.665.204,64	0,00	0,00	0,00	65.739.629,28	2,75%
40	MINISTERIO DE SALUD	9.993.598,55	0,00	409.852.462,14	2.045.219,58	0,00	0,00	421.891.280,27	17,68%
45	MINISTERIO DE DESARROLLO SOCIAL	10.928.148,27	0,00	21.718.778,06	0,00	0,00	0,00	32.646.926,33	1,37%
50	MIN.DE EDUCACION, CIENCIA Y TECNOL.	3.045.298,44	0,00	595.765.466,47	0,00	0,00	0,00	598.810.764,91	25,09%
55	MIN.DE SERVICIOS PUBLICOS	23.158.208,54	0,00	983.625,69	31.136.546,79	0,00	0,00	55.278.381,02	2,32%
60	MINISTERIO DE PRODUCCION Y DESARROLLO	5.920.626,19	0,00	0,00	10.954.058,72	0,00	0,00	16.874.684,91	0,70%
65	SEC.DE ESTADO DEL AMB.Y DES.SUSTENTABLE	5.422.647,65	0,00	0,00	861.716,36	0,00	0,00	6.284.364,01	0,26%
80	TRIBUNAL DE CUENTAS	19.070.191,07	0,00	412.131,16	0,00	0,00	0,00	19.482.322,23	0,82%
85	SECRETARIA DE ESTADO DE MIINERIA	45.892,09	0,00	0,00	3.977.617,12	0,00	0,00	4.023.509,21	0,17%
90	SECRETARIA DE ESTADO DE SEGURIDAD	0,00	144.283.105,77	0,00	0,00	0,00	0,00	144.283.105,77	6,04%
TOTAL		905.348.185,02	144.283.105,77	1.189.082.581,71	148.138.166,01	0,00	0,00	2.386.852.038,51	100%
		37,93%	6,04%	49,82%	6,21%	0,00%	0,00%	100%	

**SECTOR PUBLICO PROVINCIAL NO FINANCIERO
ESTADO DE EJECUCION PRESUPUESTARIA DE GASTOS
COMPOSICION DEL GASTO POR JURISDICCION Y POR FINALIDAD
- AL 29/02/2016 -**

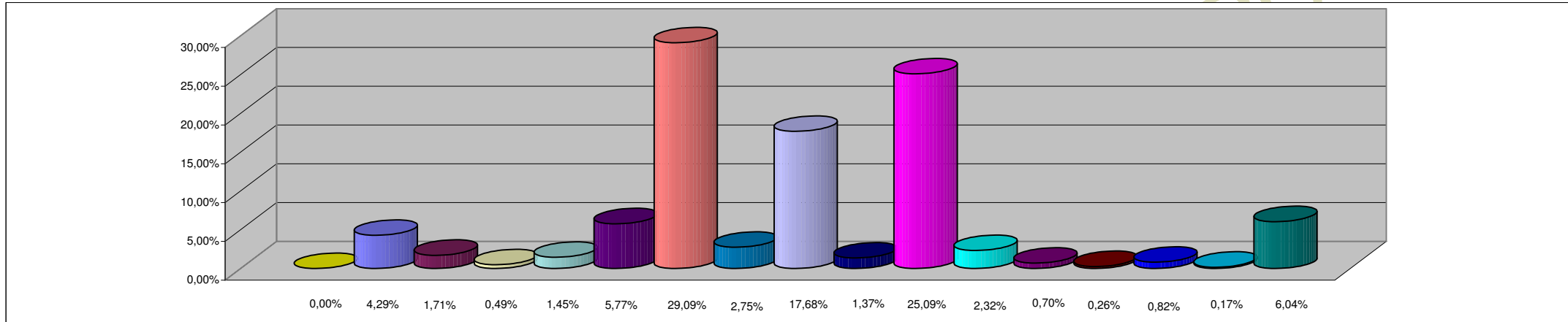

REFERENCIAS

JURISDICCION	PORCENTAJE
01 - PODER LEGISLATIVO	0,00%
02 - PODER JUDICIAL	4,29%
10 - GOBERNACION	1,71%
15- SECRETARIA GENERAL DE LA GOBERNACION	0,49%
20 - MINISTERIO DE GOBIERNO Y JUSTICIA	1,45%
25 - MINISTERIO DE OBRAS Y SERVICIOS PUBLICOS	5,77%
30 - MINISTERIO DE HACIENDA Y FINANZAS	29,09%
35 - SECRETARIA DE VIVIENDA Y DES. URBANO	2,75%
40 - MINISTERIO DE SALUD	17,68%
45 - MINISTERIO DE DESARROLLO SOCIAL	1,37%
50 - MIN.DE EDUCACION, CIENCIA Y TECNOL.	25,09%
55 - MIN.DE SERVICIOS PUBLICOS	2,32%
60 - MINISTERIO DE PRODUCCION Y DESARROLLO	0,70%
65 - SEC.DE ESTADO DEL AMB.Y DES.SUSTENTABLE	0,26%
80 - TRIBUNAL DE CUENTAS	0,82%
85 - SECRETARIA DE ESTADO DE MINERIA	0,17%
90 - SECRETARIA DE ESTADO DE SEGURIDAD	6,04%
TOTAL DEL PORCENTAJE	99,98%

**SECTOR PUBLICO PROVINCIAL NO FINANCIERO
ESTADO DE EJECUCION PRESUPUESTARIA DE GASTOS
COMPOSICION DEL GASTO POR FINALIDAD
- AL 29/02/2016 -**

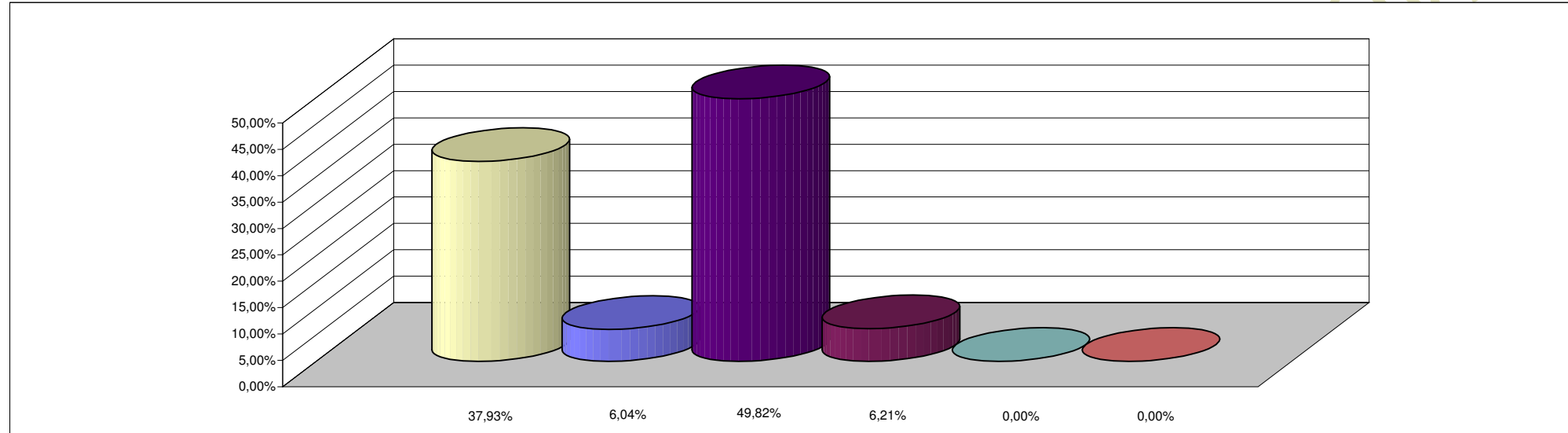

REFERENCIAS

FINALIDAD	PORCENTAJE
ADMINISTRACION GUBERNAMENTAL	37,93%
SERVICIOS DE SEGURIDAD	6,04%
SERVICIOS SOCIALES	49,82%
SERVICIOS ECONOMICOS	6,21%
DEUDA PUBLICA	0,00%
NO CLASIFICADO	0,00%
TOTAL DEL PORCENTAJE	100,00%