

SECTOR PUBLICO PROVINCIAL NO FINANCIERO
ESTADO DE EJECUCION PRESUPUESTARIA DE GASTOS
COMPOSICION DEL GASTO POR JURISDICCION Y POR FINALIDAD
- AL 31/07/2016 -

<i>Finalidad</i>	<i>ADMINISTRACION GUBERNAMENTAL</i>	<i>SERVICIOS DE SEGURIDAD</i>	<i>SERVICIOS SOCIALES</i>	<i>SERVICIOS ECONOMICOS</i>	<i>DEUDA PUBLICA</i>	<i>NO CLASIFICADO</i>	<i>TOTAL</i>	<i>PARTICIPACION PORCENTUAL</i>
01 - PODER LEGISLATIVO	0,00	0,00	0,00	0,00	0,00	0,00	0,00	0,00%
02 - PODER JUDICIAL	432.853.944,97	0,00	0,00	0,00	0,00	0,00	432.853.944,97	4,11%
10 - GOBERNACION	82.150.016,34	0,00	69.572.010,40	16.951.246,96	0,00	0,00	168.673.273,70	1,60%
15 - SECRETARIA GENERAL DE LA GOBERNACION	38.827.671,10	0,00	10.436.865,46	0,00	0,00	0,00	49.264.536,56	0,47%
20 - MINISTERIO DE GOBIERNO Y JUSTICIA	115.337.822,37	0,00	13.362.109,28	5.514.524,82	0,00	0,00	134.214.456,47	1,28%
25 - MINISTERIO DE OBRAS Y SERVICIOS PUBLICOS	216.037.665,93	0,00	77.643.055,73	467.157.863,73	0,00	0,00	760.838.585,39	7,23%
30 - MINISTERIO DE HACIENDA Y FINANZAS	2.429.121.576,64	0,00	344.963.480,20	5.840.477,43	0,00	0,00	2.779.925.534,27	26,44%
35 - SECRETARIA DE VIVIENDA Y DES. URBANO	8.254.372,56	0,00	464.048.743,89	0,00	0,00	0,00	472.303.116,45	4,49%
40 - MINISTERIO DE SALUD	49.044.306,64	0,00	1.720.661.694,07	8.043.094,17	0,00	0,00	1.777.749.094,88	16,91%
45 - MINISTERIO DE DESARROLLO SOCIAL	59.063.103,29	0,00	143.373.558,83	0,00	0,00	0,00	202.436.662,12	1,93%
50 - MIN.DE EDUCACION, CIENCIA Y TECNOL.	15.122.622,06	0,00	2.611.925.576,25	0,00	0,00	0,00	2.627.048.198,31	24,98%
55 - MIN.DE SERVICIOS PUBLICOS	111.210.813,62	0,00	5.436.160,02	138.652.058,47	0,00	0,00	255.299.032,11	2,43%
60 - MINISTERIO DE PRODUCCION Y DESARROLLO	32.293.634,69	0,00	0,00	80.161.841,44	0,00	0,00	112.455.476,13	1,07%
65 - SEC.DE ESTADO DEL AMB.Y DES.SUSTENTABLE	25.115.605,72	0,00	0,00	6.580.567,49	0,00	0,00	31.696.173,21	0,30%
80 - TRIBUNAL DE CUENTAS	79.767.612,65	0,00	1.597.060,01	0,00	0,00	0,00	81.364.672,66	0,77%
85 - SECRETARIA DE ESTADO DE MIINERIA	4.234.155,66	0,00	0,00	20.773.933,33	0,00	0,00	25.008.088,99	0,24%
90 - SECRETARIA DE ESTADO DE SEGURIDAD	104.721,29	604.059.693,72	0,00	0,00	0,00	0,00	604.164.415,01	5,75%
TOTAL	3.698.539.645,53	604.059.693,72	5.463.020.314,14	749.675.607,84	0,00	0,00	10.515.295.261,23	100%
	35,17%	5,75%	51,95%	7,13%	0,00%	0,00%	100%	

**SECTOR PUBLICO PROVINCIAL NO FINANCIERO
ESTADO DE EJECUCION PRESUPUESTARIA DE GASTOS
COMPOSICION DEL GASTO POR JURISDICCION Y POR FINALIDAD
- AL 31/07/2016 -**

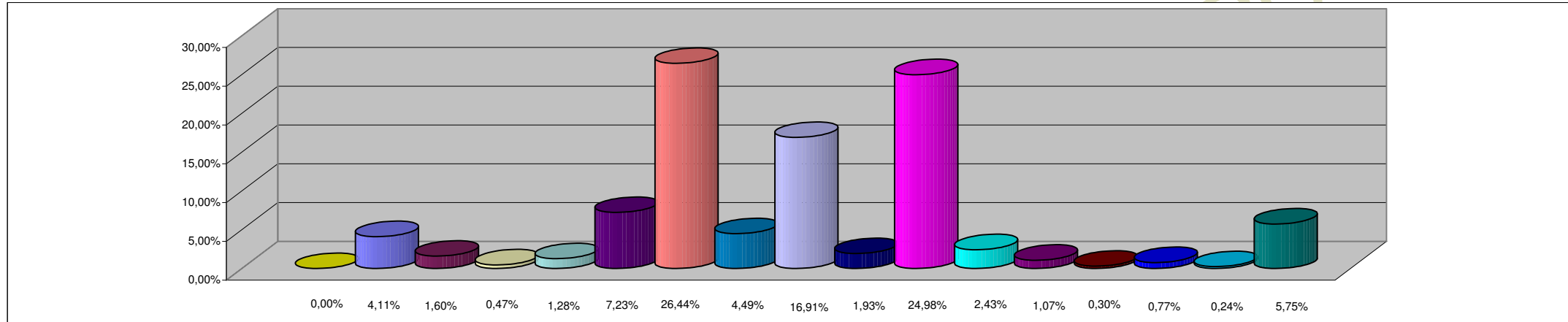

REFERENCIAS

JURISDICCION	PORCENTAJE
01 - PODER LEGISLATIVO	0,00%
02 - PODER JUDICIAL	4,11%
10 - GOBERNACION	1,60%
15- SECRETARIA GENERAL DE LA GOBERNACION	0,47%
20 - MINISTERIO DE GOBIERNO Y JUSTICIA	1,28%
25 - MINISTERIO DE OBRAS Y SERVICIOS PUBLICOS	7,23%
30 - MINISTERIO DE HACIENDA Y FINANZAS	26,44%
35 - SECRETARIA DE VIVIENDA Y DES. URBANO	4,49%
40 - MINISTERIO DE SALUD	16,91%
45 - MINISTERIO DE DESARROLLO SOCIAL	1,93%
50 - MIN.DE EDUCACION, CIENCIA Y TECNOL.	24,98%
55 - MIN.DE SERVICIOS PUBLICOS	2,43%
60 - MINISTERIO DE PRODUCCION Y DESARROLLO	1,07%
65 - SEC.DE ESTADO DEL AMB.Y DES.SUSTENTABLE	0,30%
80 - TRIBUNAL DE CUENTAS	0,77%
85 - SECRETARIA DE ESTADO DE MINERIA	0,24%
90 - SECRETARIA DE ESTADO DE SEGURIDAD	5,75%
TOTAL DEL PORCENTAJE	99,98%

**SECTOR PUBLICO PROVINCIAL NO FINANCIERO
ESTADO DE EJECUCION PRESUPUESTARIA DE GASTOS
COMPOSICION DEL GASTO POR FINALIDAD
- AL 31/07/2016 -**

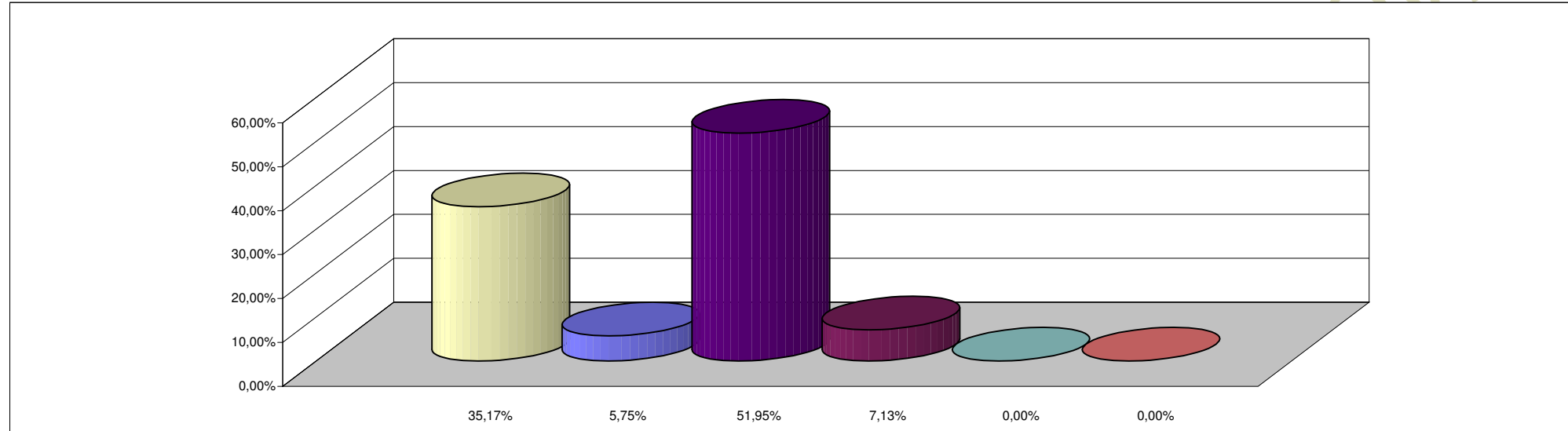

REFERENCIAS

FINALIDAD	PORCENTAJE
ADMINISTRACION GUBERNAMENTAL	35,17%
SERVICIOS DE SEGURIDAD	5,75%
SERVICIOS SOCIALES	51,95%
SERVICIOS ECONOMICOS	7,13%
DEUDA PUBLICA	0,00%
NO CLASIFICADO	0,00%
TOTAL DEL PORCENTAJE	100,00%