

SECTOR PUBLICO PROVINCIAL NO FINANCIERO
ESTADO DE EJECUCION PRESUPUESTARIA DE GASTOS
COMPOSICION DEL GASTO POR JURISDICCION Y POR FINALIDAD
- AL 31/05/2016 -

Jurisdicción	Finalidad	ADMINISTRACION GUBERNAMENTAL	SERVICIOS DE SEGURIDAD	SERVICIOS SOCIALES	SERVICIOS ECONOMICOS	DEUDA PUBLICA	NO CLASIFICADO	TOTAL	PARTICIPACION PORCENTUAL
01	PODER LEGISLATIVO	0,00	0,00	0,00	0,00	0,00	0,00	0,00	0,00%
02	PODER JUDICIAL	283.601.759,23	0,00	0,00	0,00	0,00	0,00	283.601.759,23	4,13%
10	GOBERNACION	54.183.459,44	0,00	47.562.437,60	10.744.789,00	0,00	0,00	112.490.686,04	1,64%
15	SECRETARIA GENERAL DE LA GOBERNACION	24.748.980,57	0,00	6.979.535,34	0,00	0,00	0,00	31.728.515,91	0,46%
20	MINISTERIO DE GOBIERNO Y JUSTICIA	71.595.559,32	0,00	8.659.522,50	2.558.442,22	0,00	0,00	82.813.524,04	1,21%
25	MINISTERIO DE OBRAS Y SERVICIOS PUBLICOS	139.953.557,30	0,00	41.128.511,45	278.112.436,80	0,00	0,00	459.194.505,55	6,69%
30	MINISTERIO DE HACIENDA Y FINANZAS	1.622.408.689,54	0,00	241.266.355,79	3.678.461,43	0,00	0,00	1.867.353.506,76	27,19%
35	SECRETARIA DE VIVIENDA Y DES. URBANO	5.295.624,47	0,00	316.729.053,94	0,00	0,00	0,00	322.024.678,41	4,69%
40	MINISTERIO DE SALUD	31.188.057,59	0,00	1.135.279.468,30	5.306.627,64	0,00	0,00	1.171.774.153,53	17,06%
45	MINISTERIO DE DESARROLLO SOCIAL	37.138.759,92	0,00	96.588.593,47	0,00	0,00	0,00	133.727.353,39	1,95%
50	MIN.DE EDUCACION, CIENCIA Y TECNOL.	10.385.877,73	0,00	1.671.890.663,53	0,00	0,00	0,00	1.682.276.541,26	24,50%
55	MIN.DE SERVICIOS PUBLICOS	69.811.929,24	0,00	3.050.945,85	92.961.479,94	0,00	0,00	165.824.355,03	2,41%
60	MINISTERIO DE PRODUCCION Y DESARROLLO	20.844.945,56	0,00	0,00	51.581.691,42	0,00	0,00	72.426.636,98	1,06%
65	SEC.DE ESTADO DEL AMB.Y DES.SUSTENTABLE	16.248.007,08	0,00	0,00	3.946.404,33	0,00	0,00	20.194.411,41	0,29%
80	TRIBUNAL DE CUENTAS	52.636.712,57	0,00	1.123.088,47	0,00	0,00	0,00	53.759.801,04	0,78%
85	SECRETARIA DE ESTADO DE MIINERIA	4.108.948,50	0,00	0,00	13.472.483,59	0,00	0,00	17.581.432,09	0,26%
90	SECRETARIA DE ESTADO DE SEGURIDAD	56.464,49	389.707.480,68	0,00	0,00	0,00	0,00	389.763.945,17	5,68%
TOTAL		2.444.207.332,55	389.707.480,68	3.570.258.176,24	462.362.816,37	0,00	0,00	6.866.535.805,84	100%
		35,60%	5,68%	51,99%	6,73%	0,00%	0,00%	100%	

**SECTOR PUBLICO PROVINCIAL NO FINANCIERO
ESTADO DE EJECUCION PRESUPUESTARIA DE GASTOS
COMPOSICION DEL GASTO POR JURISDICCION Y POR FINALIDAD
- AL 31/05/2016 -**

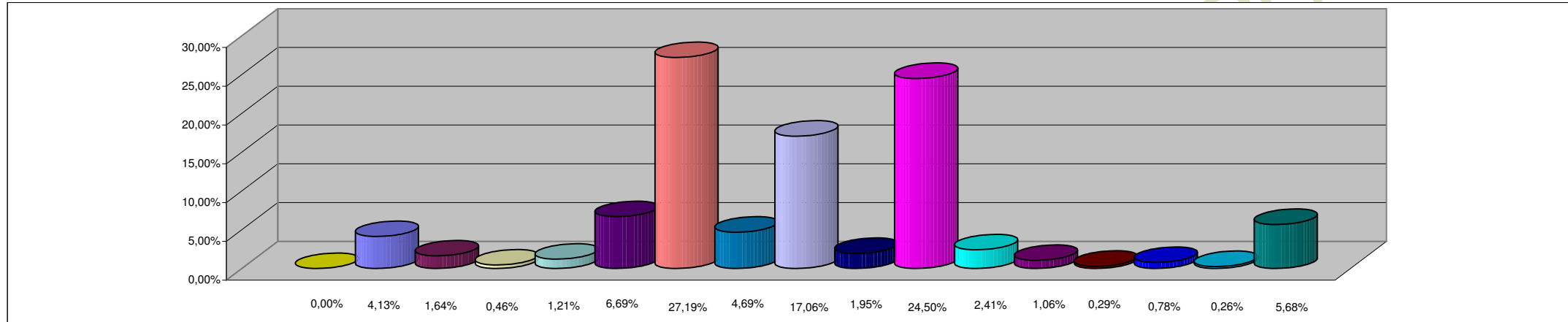

REFERENCIAS

JURISDICCION	PORCENTAJE
01 - PODER LEGISLATIVO	0,00%
02 - PODER JUDICIAL	4,13%
10 - GOBERNACION	1,64%
15- SECRETARIA GENERAL DE LA GOBERNACION	0,46%
20 - MINISTERIO DE GOBIERNO Y JUSTICIA	1,21%
25 - MINISTERIO DE OBRAS Y SERVICIOS PUBLICOS	6,69%
30 - MINISTERIO DE HACIENDA Y FINANZAS	27,19%
35 - SECRETARIA DE VIVIENDA Y DES. URBANO	4,69%
40 - MINISTERIO DE SALUD	17,06%
45 - MINISTERIO DE DESARROLLO SOCIAL	1,95%
50 - MIN.DE EDUCACION, CIENCIA Y TECNOL.	24,50%
55 - MIN.DE SERVICIOS PUBLICOS	2,41%
60 - MINISTERIO DE PRODUCCION Y DESARROLLO	1,06%
65 - SEC.DE ESTADO DEL AMB.Y DES.SUSTENTABLE	0,29%
80 - TRIBUNAL DE CUENTAS	0,78%
85 - SECRETARIA DE ESTADO DE MINERIA	0,26%
90 - SECRETARIA DE ESTADO DE SEGURIDAD	5,68%
TOTAL DEL PORCENTAJE	100,01%

**SECTOR PUBLICO PROVINCIAL NO FINANCIERO
ESTADO DE EJECUCION PRESUPUESTARIA DE GASTOS
COMPOSICION DEL GASTO POR FINALIDAD
- AL 31/05/2016 -**

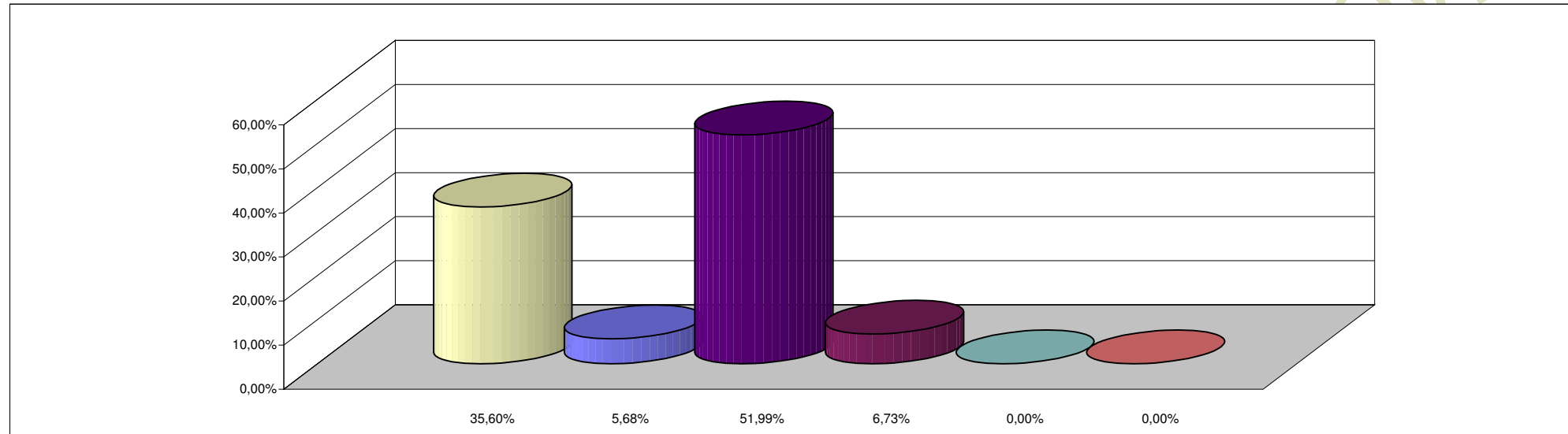

REFERENCIAS

FINALIDAD	PORCENTAJE
ADMINISTRACION GUBERNAMENTAL	35,60%
SERVICIOS DE SEGURIDAD	5,68%
SERVICIOS SOCIALES	51,99%
SERVICIOS ECONOMICOS	6,73%
DEUDA PUBLICA	0,00%
NO CLASIFICADO	0,00%
TOTAL DEL PORCENTAJE	100,00%