

SECTOR PUBLICO PROVINCIAL NO FINANCIERO
ESTADO DE EJECUCION PRESUPUESTARIA DE GASTOS
COMPOSICION DEL GASTO POR JURISDICCION Y POR FINALIDAD
- AL 30/11/2017 -

<i>Jurisdicción</i>	<i>Finalidad</i>	ADMINISTRACION GUBERNAMENTAL	SERVICIOS DE SEGURIDAD	SERVICIOS SOCIALES	SERVICIOS ECONOMICOS	DEUDA PUBLICA	NO CLASIFICADO	TOTAL	PARTICIPACION PORCENTUAL
01	PODER LEGISLATIVO	0,00	0,00	0,00	0,00	0,00	0,00	0,00	0,00%
02	PODER JUDICIAL	931.300.477,99	0,00	0,00	0,00	0,00	0,00	931.300.477,99	3,92%
10	GOBERNACION	181.057.039,48	0,00	168.625.307,33	34.185.367,19	0,00	0,00	383.867.714,00	1,62%
15	SECRETARIA GENERAL DE LA GOBERNACION	121.299.206,31	0,00	18.498.715,88	0,00	0,00	0,00	139.797.922,19	0,59%
20	MINISTERIO DE GOBIERNO Y JUSTICIA	176.071.001,69	0,00	28.697.815,21	11.720.590,79	0,00	0,00	216.489.407,69	0,91%
25	MINISTERIO DE OBRAS Y SERVICIOS PUBLICOS	438.043.624,04	0,00	260.881.726,26	987.072.802,35	0,00	0,00	1.685.998.152,65	7,10%
30	MINISTERIO DE HACIENDA Y FINANZAS	5.517.561.861,49	0,00	800.885.275,82	13.110.591,80	109.289.678,22	46.000.000,00	6.486.847.407,33	27,31%
35	SECRETARIA DE VIVIENDA Y DES. URBANO	18.009.315,34	0,00	1.399.646.442,48	0,00	0,00	0,00	1.417.655.757,82	5,97%
40	MINISTERIO DE SALUD	92.989.443,70	0,00	3.702.612.619,27	13.089.693,90	0,00	0,00	3.808.691.756,87	16,04%
45	MINISTERIO DE DESARROLLO SOCIAL	146.133.100,25	0,00	286.125.326,52	0,00	0,00	0,00	432.258.426,77	1,82%
50	MIN.DE EDUCACION, CIENCIA Y TECNOL.	38.612.319,68	0,00	5.637.910.876,20	0,00	0,00	0,00	5.676.523.195,88	23,90%
55	MIN.DE SERVICIOS PUBLICOS	153.842.429,91	0,00	151.804.569,55	309.468.813,21	0,00	0,00	615.115.812,67	2,59%
60	MINISTERIO DE PRODUCCION Y DESARROLLO	154.698.565,36	0,00	0,00	185.395.650,28	0,00	0,00	340.094.215,64	1,49%
65	SEC.DE ESTADO DEL AMB.Y DES.SUSTENTABLE	52.645.746,95	0,00	0,00	20.223.110,73	0,00	0,00	72.868.857,68	0,31%
80	TRIBUNAL DE CUENTAS	171.030.684,70	0,00	2.762.512,37	0,00	0,00	0,00	173.793.197,07	0,73%
85	SECRETARIA DE ESTADO DE MIINERIA	78.877.107,06	0,00	0,00	46.542.960,15	0,00	0,00	125.420.067,21	0,53%
90	SECRETARIA DE ESTADO DE SEGURIDAD	207.126,36	1.242.070.154,58	0,00	0,00	0,00	0,00	1.242.277.280,94	5,23%
TOTAL		8.272.379.050,31	1.242.070.154,58	12.458.451.186,89	1.620.809.580,40	109.289.678,22	46.000.000,00	23.748.999.650,40	100%
		34,83%	5,23%	52,46%	6,83%	0,46%	0,19%	100%	

**SECTOR PUBLICO PROVINCIAL NO FINANCIERO
ESTADO DE EJECUCION PRESUPUESTARIA DE GASTOS
COMPOSICION DEL GASTO POR JURISDICCION Y POR FINALIDAD
- AL 30/11/2017 -**

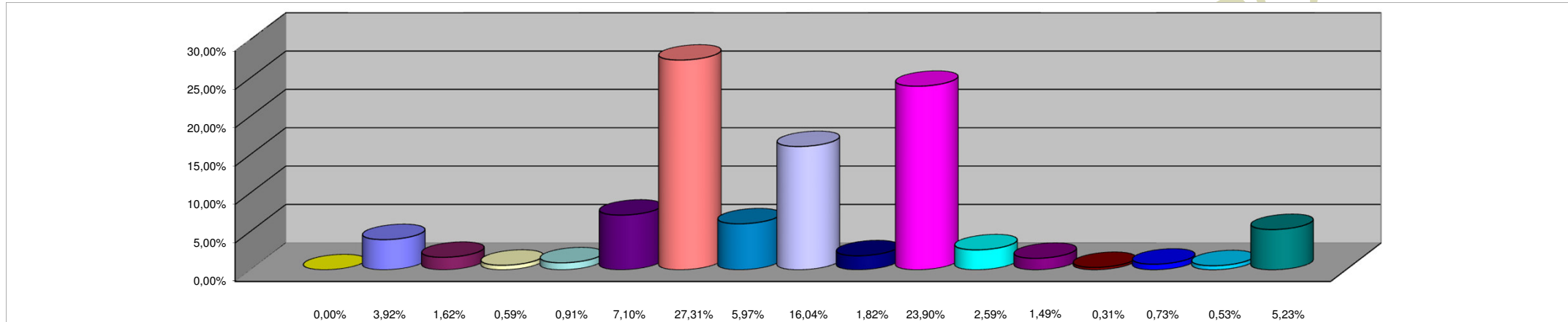

REFERENCIAS

JURISDICCION	PORCENTAJE
01 - PODER LEGISLATIVO	0,00%
02 - PODER JUDICIAL	3,92%
10 - GOBERNACION	1,62%
15- SECRETARIA GENERAL DE LA GOBERNACION	0,59%
20 - MINISTERIO DE GOBIERNO Y JUSTICIA	0,91%
25 - MINISTERIO DE OBRAS Y SERVICIOS PUBLICOS	7,10%
30 - MINISTERIO DE HACIENDA Y FINANZAS	27,31%
35 - SECRETARIA DE VIVIENDA Y DES. URBANO	5,97%
40 - MINISTERIO DE SALUD	16,04%
45 - MINISTERIO DE DESARROLLO SOCIAL	1,82%
50 - MIN.DE EDUCACION, CIENCIA Y TECNOL.	23,90%
55 - MIN.DE SERVICIOS PUBLICOS	2,59%
60 - MINISTERIO DE PRODUCCION Y DESARROLLO	1,49%
65 - SEC.DE ESTADO DEL AMB. Y DES.SUSTENTABLE	0,31%
80 - TRIBUNAL DE CUENTAS	0,73%
85 - SECRETARIA DE ESTADO DE MINERIA	0,53%
90 - SECRETARIA DE ESTADO DE SEGURIDAD	5,23%
TOTAL DEL PORCENTAJE	100,06%

**SECTOR PUBLICO PROVINCIAL NO FINANCIERO
ESTADO DE EJECUCION PRESUPUESTARIA DE GASTOS
COMPOSICION DEL GASTO POR FINALIDAD
- AL 30/11/2017 -**

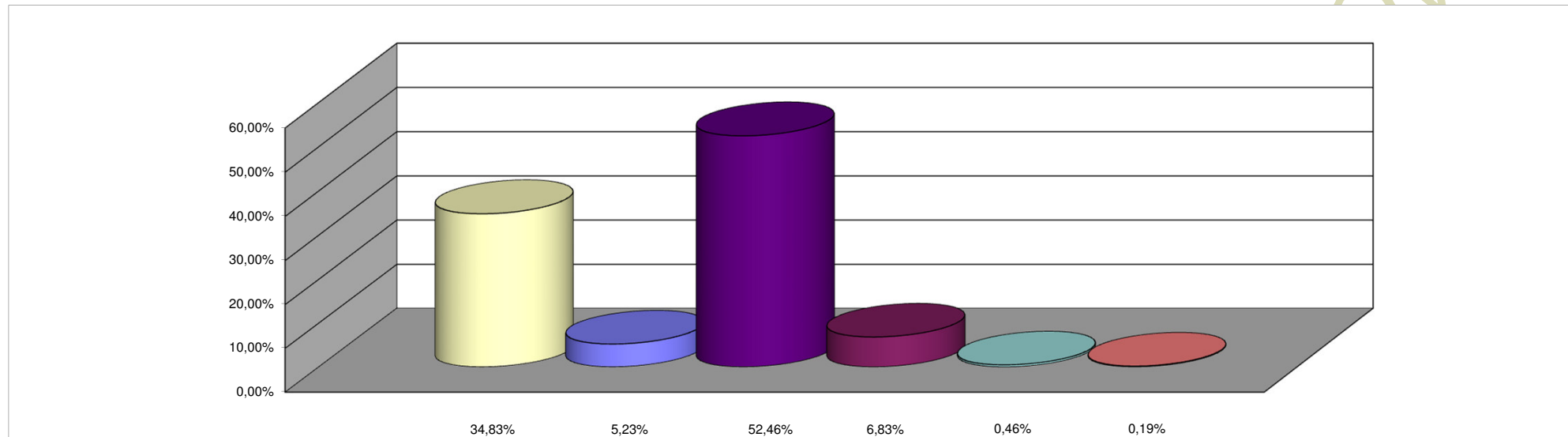

REFERENCIAS

FINALIDAD	PORCENTAJE
ADMINISTRACION GUBERNAMENTAL	34,83%
SERVICIOS DE SEGURIDAD	5,23%
SERVICIOS SOCIALES	52,46%
SERVICIOS ECONOMICOS	6,83%
DEUDA PUBLICA	0,46%
NO CLASIFICADO	0,19%
TOTAL DEL PORCENTAJE	100,00%